



COSTES SANITARIOS 2017

Unidad de Análisis Económicos
Subdirección de Presupuestos
Dirección General de Planificación Económica
SERVICIO EXTREMEÑO DE SALUD

ÍNDICE GENERAL

INTRODUCCIÓN.....	8
TABLAS Y GRAFICOS 2017.....	11
COSTES GLOBALES.....	12
ATENCION PRIMARIA.....	22
ATENCION ESPECIALIZADA.....	39
OTROS PROGRAMAS DE ATENCIÓN SANITARIA.....	148
PRODUCTO INTERMEDIO.....	165

ÍNDICE DETALLADO

INTRODUCCIÓN.....	8
TABLAS Y GRAFICOS 2017.....	11
COSTES GLOBALES.....	12
1.1.- DISTRIBUCIÓN DEL COSTE TOTAL POR ÁREAS DE SALUD	13
1.2.- GASTO EN SERVICIOS CENTRALES POR CAPÍTULOS Y ARTÍCULOS	14
1.3.- DISTRIBUCIÓN DEL COSTE TOTAL SEGÚN CLASIFICACIÓN ECONÓMICA	15
1.4.- COSTES DE PERSONAL	16
1.4.1. POR CONCEPTO RETRIBUTIVO	16
1.4.2. POR TIPOS DE PERSONAL	17
1.4.3. POR RELACIONES LABORALES	18
1.5.- COSTES DE FUNCIONAMIENTO POR ÁREAS DE SALUD.....	19
1.6.- COSTES POR NIVELES ASISTENCIALES	20
1.7.- COSTES GLOBALES POR ÁREAS DE PRODUCCIÓN.....	21
ATENCION PRIMARIA	22
2.1.- ATENCIÓN PRIMARIA. COSTES GLOBALES	23
2.1.1. Coste total por áreas de salud	23
2.1.2. COSTE TOTAL POR CAPÍTULOS	24
2.1.3. COSTE TOTAL POR CENTROS DE COSTE.....	25
2.2.- CONSULTA DE MEDICINA DE FAMILIA	26
2.2.1. MFC POR ZONAS BÁSICAS DE SALUD. BADAJOZ.....	27
2.2.2. MFC POR ZONAS BÁSICAS DE SALUD. MÉRIDA.....	28
2.2.3. MFC POR ZONAS BÁSICAS DE SALUD. DON BENITO - VILLANUEVA DE LA SERENA.....	29
2.2.4. MFC POR ZONAS BÁSICAS DE SALUD. LLERENA - ZAFRA.....	30
2.2.5. MFC POR ZONAS BÁSICAS DE SALUD. CÁCERES.....	31
2.2.6. MFC POR ZONAS BÁSICAS DE SALUD. CORIA.....	32
2.2.7. MFC POR ZONAS BÁSICAS DE SALUD. PLASENCIA.....	33
2.2.8. MFC POR ZONAS BÁSICAS DE SALUD. NAVALMORAL.....	34
2.3.- CONSULTA DE PEDIATRÍA.....	35
2.4.- CONSULTA DE ENFERMERÍA	36
2.5.- PUNTO DE ATENCIÓN CONTINUADA	37
2.6.- EMERGENCIAS SANITARIAS	38
ATENCION ESPECIALIZADA.....	39
3.1. AREA DE PRODUCCIÓN HOSPITALIZACION.....	40
3.1.1. Total SES. Desglose por tipos de coste	40
3.1.2. Indicadores clínico-económicos en Hospitalizadas por Áreas de Salud.....	41
3.1.3. Indicadores clínico-económicos en Hospitalización total SES por centros de coste (1/2).....	42
3.1.4. Indicadores clínico-económicos en hospitalización por centros de coste y Áreas de Salud. (1/5).....	44
3.1.5. Indicadores clínico-económicos en Hospitalización total SES por procesos (1/36).....	49
3.1.6. Indicadores clínico-económicos en Hospitalización: 25 procesos más frecuentes (1/7).....	85
3.2. ÁREA DE PRODUCCIÓN CONSULTAS EXTERNAS.....	92
3.2.1 TOTAL SES Desglose por tipos de Coste.....	92
3.2.2. Total consultas por Áreas de Salud.....	93
3.2.3. Indicadores clínico-económicos en Consultas por centros de coste (1/2).....	93
3.2.4. Indicadores clínico-económicos en Consultas por Áreas de Salud y centros de coste (1/8).....	96
3.3. AREA DE PRODUCCIÓN AMBULATORIA	104

3.3.1 TOTAL SES Desglose por tipos de Coste.....	104
3.3.2. Indicadores clínico-económicos en ambulatoria por Áreas de salud.....	105
3.3.3. Indicadores clínico-económicos en ambulatoria. Total SES por centro de coste.....	106
3.3.4. Indicadores clínico-económicos en ambulatoria por centros de coste y Áreas de Salud (1/3).....	107
3.3.5. Intervenciones Quirúrgicas Ambulantes. Total SES por procesos - (1/8).....	110
3.3.6. 25 Procesos Ambulatorios más frecuentes por Áreas de Salud (1/6).....	118
3.4. AREA DE PRODUCCIÓN HOSPITAL DE DÍA.....	124
3.4.1. TOTAL SES. Desglose por tipo de coste.....	124
3.4.2. Indicadores clínico-económicos en Hospital de día por Áreas de Salud.....	125
3.4.3. Indicadores clínico-económicos en Hospital de día por Centros de Coste.....	126
3.4.4. Indicadores clínico-económicos en Hospital de día por CECOS y Áreas de Salud.....	127
3.5. HEMODIÁLISIS EN CENTROS HOSPITALARIOS Y CLUB DE DIÁLISIS.....	128
3.5.1. Hemodiálisis en centros Hospitalarios.....	128
3.5.2. Club de Diálisis.....	131
3.6 ÁREA DE PRODUCCIÓN URGENCIAS.....	132
3.6.1. Total SES. Desglose por tipos de coste.....	132
3.6.2. Indicadores Clínico-Económicos en Urgencias por Áreas de Salud.....	132
3.6.3.Total SES. Desglose por tipos de coste.....	133
3.6.4.Indicadores clínico-económicos en Partitorios por Áreas de Salud.....	133
3.7 ÁREA DE PRODUCCIÓN CENTROS AJENOS.....	134
3.7.1. Total SES. Desglose por tipos de coste.....	134
3.7.2. Coste de Centros Ajenos por Áreas de Salud.....	134
3.7.3. Desglose de costes de Centros Ajenos.....	135
3.8. ÁREA DE PRODUCCIÓN DOCENCIA E INVESTIGACIÓN.....	136
3.8.1. Total SES. Desglose por tipos de coste.....	136
3.8.2. Coste de Docencia e Investigación por Áreas de Salud.....	137
3.9. ÁREA DE PRODUCCIÓN PROCEDIMIENTOS EXTRAÍDOS.....	138
3.9.1. Indicadores clínico-económicos de Procedimientos Extraídos (1/5).....	138
3.10. COSTE POR ÁREA DE PRODUCCIÓN DE LOS 15 SERVICIOS CON MAYOR COSTE.....	143
3.10.1. Coste por Área de Producción de los 15 servicios con mayor coste (1/5).....	143
OTROS PROGRAMAS DE ATENCIÓN SANITARIA.....	148
4.1. OTROS PROGRAMAS DE ATENCIÓN SANITARIA. COSTES GLOBALES.....	149
4.1.1. Coste total por áreas de salud.....	149
4.1.2. Representación Otros Programas sobre el total costes.....	149
4.1.3. Coste total por capítulos.....	150
4.1.4. Coste total por centros de coste.....	151
4.2. PROGRAMA DE CUIDADOS PALIATIVOS.....	152
4.2.1. Estructura de costes por Áreas de Salud.....	152
4.2.2. Indicadores clínico-económicos de UCP (1/2).....	153
4.3. PROGRAMA DE SALUD MENTAL.....	155
4.3.1. Coste total por Áreas de Salud.....	155
4.3.2. Estructura de costes de Salud Mental por Áreas de Salud.....	156
4.3.3. Indicadores clínico-económicos de SMEN (1/2).....	157
4.4. PROGRAMA DE SALUD PÚBLICA. VETERINARIOS Y FARMACÉUTICOS.....	159
4.4.1. Coste total del programa de Salud Pública por Áreas de Salud.....	159
4.4.2. Estructura de costes de Farmacéuticos por Áreas de Salud.....	160
4.4.3. Estructura de costes de Veterinarios por Áreas de Salud.....	161
4.5. PROGRAMA DE DROGODEPENDENCIAS DE EXTREMADURA.....	162
4.5.1. Estructura de costes de la Comunidad Terapéutica Garrovilla. Área de Salud de Mérida.....	162
4.5.2. Estructura de costes de los CEDEX por Áreas de Salud.....	163
4.5.3. Indicadores clínico-económicos del Programa de Drogodependencias por Áreas de Salud.....	164

PRODUCTO INTERMEDIO.....	165
5.1. QUIRÓFANOS.....	166
5.1.1. <i>Indicadores clínico-económicos de Quirófanos</i>	166
5.1.2. <i>Estructura de costes de Quirófanos</i>	167
5.2. UNIDADES DE ENFERMERÍA	168
5.2.1. <i>Indicadores clínico-económicos de Unidad de Enfermería (1/4)</i>	168
5.2.2. <i>Estructura de costes de Unidad de Enfermería. (1/4)</i>	172
5.3. RADIOLOGÍA	176
5.3.1 <i>Indicadores clínico-económicos de Radiología</i>	176
5.3.2 <i>Estructura de costes de Radiología</i>	177
5.3.3 <i>Coste/prueba de los 25 procesos más frecuentes en Especializada por Área de Salud</i>	178

INTRODUCCIÓN

Desde la Dirección General de Planificación Económica, como en años anteriores, presentamos el Informe anual de Costes, que en esta décimo sexta edición incorpora los resultados relativos al ejercicio 2017.

El informe recoge los costes de la producción final de todas las Áreas de Salud del Servicio Extremeño de Salud de acuerdo con la metodología “*full costing*” o coste completo, establecida en el “Sistema de Gestión de Costes y Actividad”, vigente en el SES.

Con el fin de ofrecer una visión global completa de la adscripción del gasto real del SES a las distintas divisiones de gasto, dentro del apartado Costes Globales, se detalla, asimismo la estructura de Costes de los Servicios Centrales, que actualmente no se está repercutiendo al coste de la producción.

Además, se incluye un apartado dentro del Informe dedicado a los Costes de Producto Intermedio. En este ejercicio, hemos comenzado detallando las Estructuras de Coste y los Indicadores Clínico-económicos de tres de las Unidades de Producto Intermedio de más alto coste. Son:

- Quirófanos: Se presenta de todos los quirófanos en activo del SES
 - la Estructura de Costes a nivel de capítulo,
 - la actividad de cada uno de ellos en “Tiempo (minuto) de Quirófano”
 - y un indicador comparativo de Valoración: “Coste por tiempo de Quirófano

- Unidades de Enfermería (las Plantas). En relación a estas Unidades se detalla:
 - Las estructuras de costes por Capítulos
 - Los Indicadores clínico-económicos, siendo el “Coste Estancia” el indicador comparativo de valoración.

- Radiología. Respecto a las Unidades de Radiodiagnóstico del SES, se relacionan:
 - Las estructuras de coste de cada una de ellas.
 - Los Indicadores clínico económicos: Coste- prueba medio y coste-URV medio por Unidad.
 - El coste prueba de los 25 procedimientos más frecuentes.

En cuanto a la estructura del presente informe, éste se organiza en 5 grandes bloques temáticos, donde se contienen a modo de consulta, los costes unitarios de la producción asistencial más relevante del Servicio Extremeño de Salud, que son:

- COSTES GLOBALES
- ATENCIÓN PRIMARIA
- ATENCIÓN ESPECIALIZADA
- OTROS PROGRAMAS DE ATENCIÓN SANITARIA
- PRODUCTO INTERMEDIO

Por último, mencionar que el módulo de Costes de Jara Económico-Financiero permite obtener información mucho más detallada o desagregada de los datos de Costes que figuran en este informe, por lo que, para cualquier estudio o análisis específico, pueden solicitarse los informes necesarios o plantear cualquier duda o aclaración sobre los mismos a las Unidades de Control de Gestión de las Áreas de Salud, si se refieren a datos de un Área en particular o a la Unidad de Análisis Económico de los Servicios Centrales si se refieren a datos de todas las Áreas de Salud.

Mérida, 15 de Mayo de 2019

TABLAS Y GRAFICOS 2017

COSTES GLOBALES

1.1.- DISTRIBUCIÓN DEL COSTE TOTAL POR ÁREAS DE SALUD

ÁREA DE SALUD	COSTE TOTAL
BADAJEZ	434.943.718
MÉRIDA	209.938.968
DON BENITO	179.760.440
LLERENA	133.157.853
CÁCERES	301.820.669
CORIA	59.279.210
PLASENCIA	139.311.985
NAVALMORAL	64.167.384
TOTAL SES	1.522.380.227

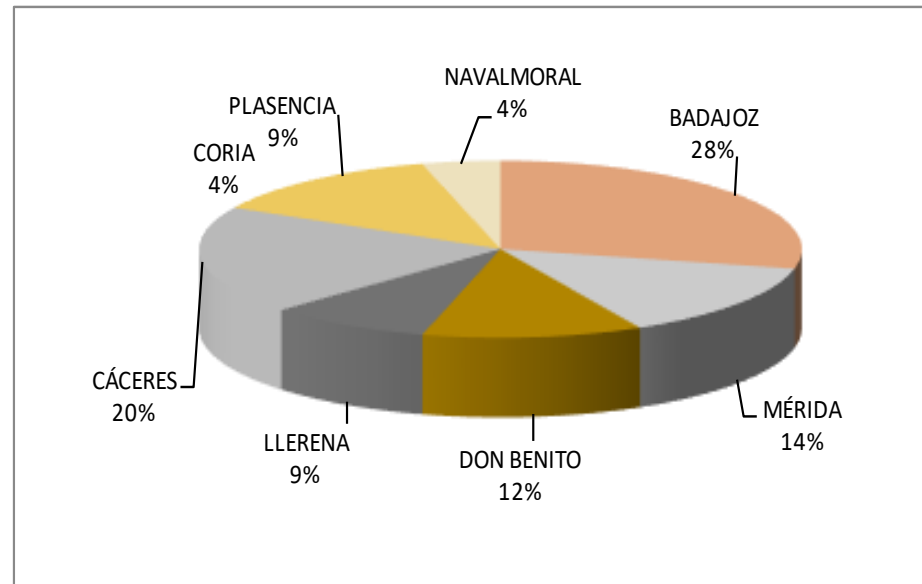

1.2.- GASTO EN SERVICIOS CENTRALES POR CAPÍTULOS Y ARTÍCULOS

CONCEPTOS DE GASTOS	SSCC
10 Altos cargos	1.055.700
11 Personal eventual de gabinete	170.029
12 Funcionarios y estatutarios	7.781.991
13 Laborales	22.812
15 Incentivos al rendimiento	338.459
16 Cuotas, prestac. y gastos soc. a cargo	3.528.922
1 GASTOS DE PERSONAL	12.897.914
20 Arrendamientos y cánones	1.828.529
21 Reparaciones, mantenimiento	1.083.802
22 Material, suministros y otros	25.773.635
23 Indemnizaciones por razón de servicio	62.252
25 Asistencia sanitaria con medios ajenos	62.556.245
2 GASTOS CORRIENTES EN BIENES	91.304.463
669600 Gastos fros.por gestión de pagos a proveedores	42.984
679901 Intereses de demora por reclamación	5.493.400
3 GASTOS FINANCIEROS	5.536.384
650000 Transferencias corrientes	572.521
651200 Prótesis	999.996
651300 Vehículos para inválidos	1.099.950
651400 Prestaciones farmacéuticas	987.124
651900 Otras subvenciones corrientes	5.402.683
4 TRANSFERENCIAS CORRIENTES	9.062.274
P6002 Diferencias superiores a la toleranc	-2
P8000 Gastos extraordinarios	17.858
P9100 Perdida por modific.de derechos pres	18.387.657
P PÉRDIDAS	18.405.513
681500 Amortizac. de aplicaciones informáticas	338.545
682100 Amortizac. de Construcciones administrativas	12.172
682101 Amortizac. de Construcciones sanitarias	704
682102 Amortizac. de Construcciones asistenciales	6.883
682200 Amortizac. de Instalaciones técnicas	197.972
682201 Amortizac. de Equipos medicos asistenciales	152.571
682300 Amortizac. de Maquinaria	39.309
682301 Amortizac. de Aparatos medicos asistenciales	221.136
682600 Amortizac. Mobiliario	67.006
682601 Amortizac. Equipos de oficina	11.064
682603 Amortizac. Electrodomesticos	35.096
682604 Amortizac. Mobiliario medico asistencial	27.806
682700 Amortizac. de equipos procesos información	1.336.179
682800 Amortizac. de elementos de transporte	104.302
682900 Amortizac. de otro inmovilizado material	287
A AMORTIZACIÓN	2.551.032
TOTAL	139.757.580

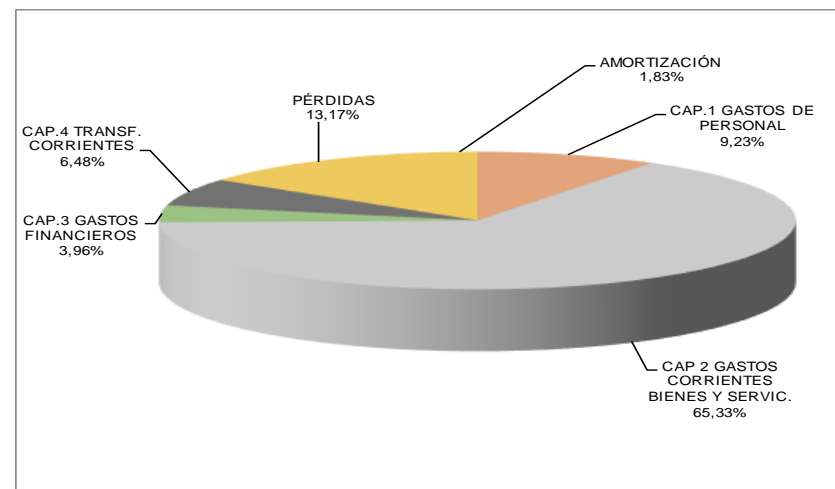

Subdirección de Presupuestos. Dirección General de Planificación Económica.
SERVICIO EXTREMEÑO DE SALUD

1.3.- DISTRIBUCIÓN DEL COSTE TOTAL SEGÚN CLASIFICACIÓN ECONÓMICA

	BADAJOS	MÉRIDA	DON BENITO	LLERENA	CÁCERES	CORIA	PLASENCIA	NAVALMORAL	TOTAL SES
CAPITULO 1	230.936.613	109.011.786	90.655.687	67.999.446	157.632.474	33.417.735	80.785.079	37.528.516	807.967.337
CAPITULO 2	125.014.249	53.124.961	40.861.539	27.459.178	81.263.233	11.126.329	28.612.581	10.339.157	377.801.227
CAPÍTULO 3		700							700
CAPITULO 4	76.553.662	46.446.634	47.580.932	37.186.571	61.465.670	14.345.784	29.222.674	15.959.965	328.761.892
PÉRDIDAS	-2.562	148	-5	-40	-131	-540	-644	81	-3.693
AMORTIZACIÓN	2.441.756	1.354.739	662.288	512.699	1.459.422	389.901	692.295	339.665	7.852.764
TOTAL	434.943.718	209.938.968	179.760.440	133.157.853	301.820.669	59.279.210	139.311.985	64.167.384	1.522.380.227

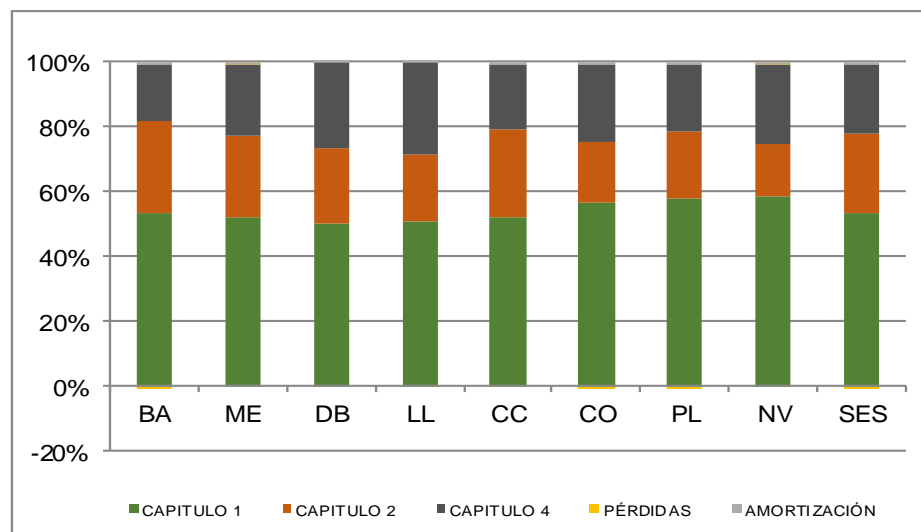

1.4.- COSTES DE PERSONAL

1.4.1. POR CONCEPTO RETRIBUTIVO

	BADAJOS	MERIDA	DON BENITO	LLERENA	CACERES	CORIA	PLASENCIA	NAVALMORAL	TOTAL SES
Atención continuada	24.836.738	10.286.955	9.825.010	8.197.044	16.856.855	4.307.299	8.816.960	5.014.862	88.141.723
Carrera profesional	10.121.383	3.957.853	3.172.438	2.354.689	7.506.607	1.250.417	3.463.127	1.378.258	33.204.772
Cuotas Sociales	46.543.231	22.511.923	18.231.954	13.561.165	31.405.337	6.464.777	15.919.632	7.323.753	161.961.774
Paga Extra	13.435.101	6.460.992	5.120.759	3.820.078	9.108.981	1.869.409	4.585.663	2.082.270	46.483.253
Prestaciones sociales	512.498	54.563	18.003	2.508	338.968	0	95.797	4.875	1.027.212
Productividad variable	3.757.684	1.786.416	2.267.802	1.072.318	1.405.811	357.317	1.058.441	394.219	12.100.007
Resto retribuciones complementarias	70.432.199	35.219.245	28.869.896	21.806.963	48.821.432	10.586.496	25.575.599	11.851.354	253.163.183
Retribuciones básicas	61.297.778	28.733.839	23.149.823	17.184.681	42.188.485	8.582.020	21.269.860	9.478.926	211.885.412
TOTAL	230.936.613	109.011.786	90.655.687	67.999.446	157.632.474	33.417.735	80.785.079	37.528.516	807.967.337

1.4.2. POR TIPOS DE PERSONAL

	BADAJOS	MERIDA	DON BENITO	LLERENA	CACERES	CORIA	PLASENCIA	NAVALMORAL	TOTAL SES
Directivos	871.926	613.598	614.676	511.823	681.202	411.308	569.693	362.951	4.637.177
Facultativos de cupo y APD sin integrar	78.619	0	18.518	0	254.732	0	0	0	351.868
Facultativos jerarquizados	76.710.728	40.959.497	36.237.520	28.145.622	58.379.079	13.895.345	32.990.800	15.898.902	303.217.493
Matronas en formación	497.971	202.195	183.293	16.230	415.698	2.817	133.129	0	1.451.332
Auxiliares de enfermería	24.584.464	9.837.950	7.336.975	6.170.171	15.944.662	2.792.226	6.307.136	3.176.021	76.149.604
No sanitarios A	846.654	438.498	298.112	156.234	502.172	55.271	482.690	0	2.779.632
No sanitarios B	2.175.584	1.141.743	1.009.931	810.631	1.784.552	492.563	1.026.432	399.271	8.840.708
No sanitarios C	2.379.299	879.458	673.675	414.501	1.234.206	266.658	501.355	522.222	6.871.374
No sanitarios D	13.466.307	7.509.088	6.291.651	4.255.551	10.137.604	2.026.905	5.233.414	2.298.349	51.218.869
No sanitarios E	19.509.434	7.353.886	5.940.841	5.318.671	8.968.694	1.994.105	4.841.338	2.029.940	55.956.909
Residentes	11.724.877	2.603.720	919.186	71.948	6.317.141	0	1.718.093	336.353	23.691.318
Resto de Personal	715.545	54.620	18.003	2.508	345.036	0	96.613	4.875	1.237.201
Sanitarios No Facultativos Grupo B	71.151.254	34.282.854	28.795.321	20.383.352	48.765.780	10.348.177	24.888.472	11.627.760	250.242.970
Técnicos especialistas	6.223.950	3.134.679	2.317.983	1.742.204	3.901.916	1.132.360	1.995.916	871.873	21.320.881
TOTAL	230.936.613	109.011.786	90.655.687	67.999.446	157.632.474	33.417.735	80.785.079	37.528.516	807.967.337

1.4.3. POR RELACIONES LABORALES

	BADAJOS	MERIDA	DON BENITO	LLERENA	CACERES	CORIA	PLASENCIA	NAVALMORAL	TOTAL SES
Altos Cargos y Directivos	871.926	613.598	614.676	511.823	680.594	411.308	569.693	362.951	4.636.569
Eventual	0	58	0	0	0	0	0	0	58
Fijo	16.265.670	5.045.200	2.598.785	2.737.175	5.079.475	778.155	2.923.514	1.422.952	36.850.926
Interino	146.919.700	61.156.476	52.010.757	39.826.261	105.645.865	21.612.070	52.351.118	21.856.406	501.378.653
Laboral fijo	42.770.098	31.869.576	29.091.068	20.704.112	30.623.379	8.977.717	17.902.579	11.453.879	193.392.408
Laboral temporal o eventual	381.828	35.043	47.853	29.614	30.562	0	0	0	524.899
Pensionistas	512.498	54.563	18.003	2.508	338.968	0	95.797	4.875	1.027.212
Personal en formación	12.222.848	2.805.915	1.102.479	88.178	6.732.839	2.817	1.851.221	336.353	25.142.651
Prof.vinculados	27.245	0	0	0	6.069	0	0	0	33.314
Sustituto	10.964.800	7.431.359	5.172.065	4.099.775	8.494.724	1.635.668	5.091.157	2.091.100	44.980.648
	230.936.613	109.011.786	90.655.687	67.999.446	157.632.474	33.417.735	80.785.079	37.528.516	807.967.337

1.5.- COSTES DE FUNCIONAMIENTO POR ÁREAS DE SALUD

	BADAJOS	MÉRIDA	DON BENITO	LLERENA	CÁCERES	CORIA	PLASENCIA	NAVALMORAL	TOTAL SES
20 Arrendamientos y cánones	64.070		11.080	10.455		748		14.177	100.530
21 Reparaciones, mantenimiento	7.690.598	2.316.968	1.479.929	1.727.905	2.715.326	874.335	1.495.519	489.746	18.790.324
22 Material, suministros y otros	114.214.613	48.846.072	37.160.816	25.300.646	74.254.222	10.174.497	26.759.089	9.737.024	346.446.978
23 Indemnizaciones por razón de servicio	231.350	169.141	226.864	186.330	305.991	76.750	211.145	98.210	1.505.780
25 Asistencia sanitaria con medios ajenos	2.813.619	1.792.780	1.982.851	233.842	3.987.694		146.828		10.957.615
2 GASTOS CORRIENTES EN BIENES	125.014.249	53.124.961	40.861.539	27.459.178	81.263.233	11.126.329	28.612.581	10.339.157	377.801.227
Intereses de demora		700							700
3 GASTOS FINANCIEROS		700							700
651100 Entregas por desplazamiento	267.219				382.396				649.614
651400 Prestaciones farmacéuticas	76.225.802	46.395.592	47.532.710	37.125.848	61.009.752	14.316.997	29.173.982	15.919.745	327.700.429
651900 Otras subvenciones corrientes	60.641	51.042	48.222	60.723	73.522	28.787	48.691	40.220	411.849
4 TRANSFERENCIAS CORRIENTES	76.553.662	46.446.634	47.580.932	37.186.571	61.465.670	14.345.784	29.222.674	15.959.965	328.761.892
P6002 Diferencias superiores a la tolerancia	-2.562	30	-5	-40	-131	-540	-644	-26	-3.917
P8000 Gastos extraordinarios		118						107	225
P PÉRDIDAS	-2.562	148	-5	-40	-131	-540	-644	81	-3.693
A2100 Amortización de Construcciones administr.	164			175	8.944	353	172		9.808
A2101 Amortización de Construcciones sanitarias	98.058	9.997	5.365	10.347	37.048	9.839	19.611		190.265
A2102 Amortización de Construcciones asistenciales	7.448	2.955	6.437	5.459	7.183	890	17.776	3	48.152
A2108 Amortización de Otras construcciones			5.391	4.473	665	270	120		10.919
A2200 Amortización de Instalaciones técnicas	236.953	142.725	42.538	69.792	283.811	66.872	36.763	30.883	910.337
A2201 Amortización de Equipos medico-asistenciales	28.232	30.526	28.577	22.663	71.949		62.255	33.062	277.264
A2300 Amortización de Maquinaria	80.526	6.770	29.828	17.192	32.302	9.226	54.028	33.645	263.517
A2301 Amortización de Aparatos médico asistenciales	976.846	551.628	236.981	163.485	603.750	160.690	165.373	111.553	2.970.306
A2302 Amortización de Elementos de transporte	1.993	764	2.461	156	983	3.357	1.782	472	11.966
A2304 Amortización de Utillaje	401	7.012	11.367	520	1.735	61	484	278	21.858
A2600 Amortización Mobiliario	512.905	310.498	116.117	131.031	178.450	72.591	167.441	81.333	1.570.367
A2601 Amortización Equipos de oficina	27.708	30.546	19.020	19.973	24.520	2.043	29.326	6.884	160.020
A2603 Amortización Electrodomesticos	23.833	15.781	29.585	15.974	7.680	10.709	6.603	2.644	112.808
A2604 Amortización Mobiliario médico asistencial	424.285	227.518	120.660	39.878	181.155	49.442	123.144	36.882	1.202.964
A2700 Amortización de equipos procesos información	12.080	14.696	3.768	5.647	2.073	3.558			41.822
A2800 Amortización de elementos de transporte	10.324	3.322	4.192	5.919	16.649		7.418	2.027	49.850
A2900 Amortización de otro inmovilizado material				15	523				538
A AMORTIZACIÓN	2.441.756	1.354.739	662.288	512.699	1.459.422	389.901	692.295	339.665	7.852.764
TOTAL	204.007.105	100.927.182	89.104.754	65.158.408	144.188.194	25.861.475	58.526.906	26.638.868	714.412.891

1.6.- COSTES POR NIVELES ASISTENCIALES

	BADAJOS	MÉRIDA	DON BENITO	LLERENA	CÁCERES	CORIA	PLASENCIA	NAVALMORAL	TOTAL SES
ESPECIALIZADA	297.990.691	128.839.589	95.248.362	72.445.501	189.627.402	30.892.628	77.822.409	31.431.275	924.297.856
PRIMARIA	124.836.430	74.782.625	77.544.726	56.602.767	102.027.791	26.099.158	56.007.845	29.928.006	547.829.349
OTROS PROGRAMAS	12.116.563	6.316.742	6.967.337	4.109.538	10.165.018	2.287.414	5.481.714	2.808.096	50.252.424
TOTAL	434.943.684	209.938.956	179.760.425	133.157.806	301.820.212	59.279.200	139.311.968	64.167.378	1.522.379.629

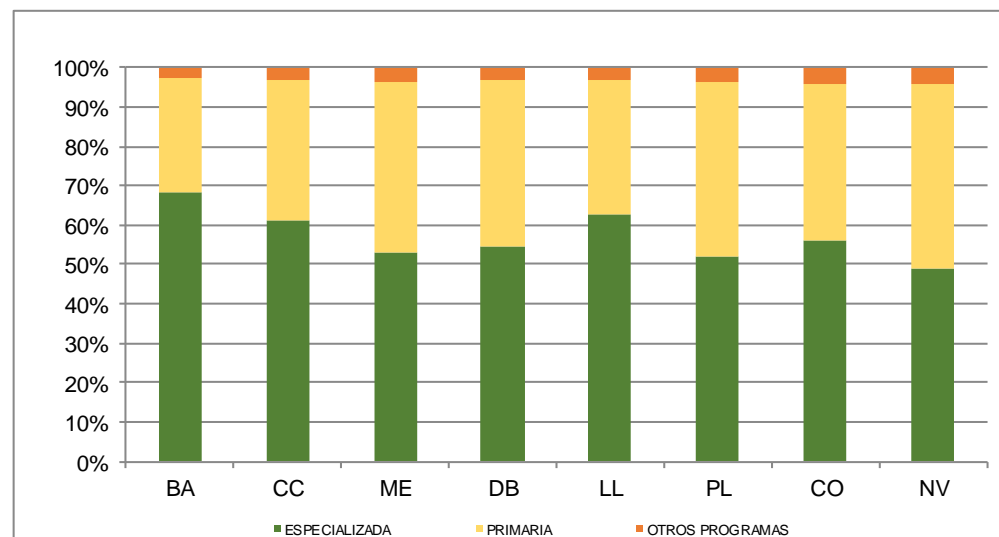

1.7.- COSTES GLOBALES POR ÁREAS DE PRODUCCIÓN

	BADAJOS	MÉRIDA	DON BENITO	LLERENA	CÁCERES	CORIA	PLASENCIA	NAVALMORAL	TOTAL SES
ESPECIALIZADA									
AMBULATORIA	7.190.824	5.488.495	2.936.787	2.552.766	3.830.813	1.458.249	2.747.896	1.480.597	27.686.427
CONSULTAS EXTERNAS	85.268.044	37.708.359	32.906.748	30.126.940	70.221.369	8.221.077	28.805.765	8.112.818	298.530.570
DOCENCIA	2.046.728	1.170.749	422.878	1.201	1.953.994	5.929	230.826	23.206	5.855.510
HOSPITAL DE DIA	9.935.381	5.465.170	6.628.926	3.386.990	13.022.540	926.475	569.306	877.085	40.811.874
HOSPITALIZACIÓN	162.121.061	54.030.494	37.195.356	28.799.991	85.734.188	13.200.062	36.697.440	13.714.043	431.492.634
INVESTIGACIÓN	673.013		86.980		124.093				884.085
CENTROS AJENOS	13.941.637	13.824.435	6.680.225	1.769.163	5.117.390	3.572.635	4.429.527	3.237.624	55.413.185
URGENCIAS	16.814.003	11.151.886	8.390.463	5.808.451	9.623.015	3.508.200	4.341.649	3.985.903	63.623.570
TOTAL	297.990.691	128.839.589	95.248.362	72.445.501	189.627.402	30.892.628	77.822.409	31.431.275	924.297.855
PRIMARIA									
CENTRO ORIENTACIÓN FAMILIA	941.967	817.634	728.335	468.106	1.116.771	172.424	371.912	166.647	4.783.797
DOCENCIA PRIMARIA			103.223						103.223
CONSULTA DE ENFERMERÍA	15.439.238	9.992.603	7.108.087	4.786.684	14.732.586	2.747.703	7.873.685	3.970.643	66.651.229
EMERGENCIAS SANITARIAS	2.723.158	1.678.590	2.442.337	1.392.533	1.739.358	656.741	2.207.594	730.184	13.570.494
CONSULTA DE MEDICINA FAMIL	82.756.958	50.522.443	51.361.722	36.883.860	66.342.547	17.560.279	33.403.141	19.307.326	358.138.277
ODONTOLOGÍA				163.198	358	219.703			383.259
PUNTO ATENCIÓN CONTINUADA	14.660.688	7.724.359	12.139.617	10.773.133	11.478.283	3.959.299	9.200.062	4.249.283	74.184.724
CONSULTA DE PEDIATRIA	4.121.286	2.811.020	1.889.789	1.247.667	3.226.398	481.280	1.627.763	665.545	16.070.747
PEDIATRÍA DE ÁREA								143.355	143.355
SALUD BUCODENTAL	1.415.411	425.030	530.606	262.860	1.005.452		358.643	190.116	4.188.118
TRABAJADORES SOCIALES	690.947	268.577	349.174	266.786	538.750	93.931	234.691	160.529	2.603.386
UNIDAD DEL DOLOR	1.080.402		450.119		680.662		187.485		2.398.669
UNIDAD PSICOPROF. OBSTÉTRIK	1.006.376	542.370	441.717	357.938	1.166.627	207.797	542.870	344.379	4.610.072
TOTAL	124.836.430	74.782.625	77.544.726	56.602.767	102.027.791	26.099.158	56.007.845	29.928.006	547.829.349
OTROS PROGRAMAS									
CENTRO DE CRIBADOS	819.413								819.413
DROGODEPENDENCIAS	951.751	1.817.872	750.809	726.092	997.971	283.406	753.405	18.456	6.299.763
SALUD PÚBLICA FARMACÉUTIC	2.088.678	841.435	807.481	470.615	2.288.617	555.195	1.115.575	550.188	8.717.784
SALUD MENTAL	4.094.503	1.724.682	3.197.139	805.923	2.294.717	477.300	1.289.436	560.863	14.444.564
U. CUIDADOS PALIATIVOS	570.143	292.691	353.208	329.755	518.041	258.744	384.417	435.373	3.142.371
SALUD PÚBLICA VETERINARIOS	3.592.074	1.640.063	1.858.700	1.777.153	4.065.672	712.769	1.938.881	1.243.216	16.828.528
TOTAL	12.116.563	6.316.742	6.967.337	4.109.538	10.165.018	2.287.414	5.481.714	2.808.096	50.252.424
TOTAL AREAS PRODUCCION	434.943.684	209.938.956	179.760.425	133.157.806	301.820.212	59.279.200	139.311.968	64.167.378	1.522.379.629

ATENCION PRIMARIA

2.1.- ATENCIÓN PRIMARIA. COSTES GLOBALES

2.1.1. Coste total por áreas de salud

	BADAJOS	MÉRIDA	DON BENITO	LLERENA	CÁCERES	CORIA	PLASENCIA	NAVALMORAL	TOTAL SES
PRIMARIA	124.836.430	74.782.625	77.544.726	56.602.767	102.027.791	26.099.158	56.007.845	29.928.006	547.829.349
VARIACIÓN 2.016	1,14%	1,47%	1,01%	-1,84%	1,54%	1,10%	-0,11%	0,90%	0,78%

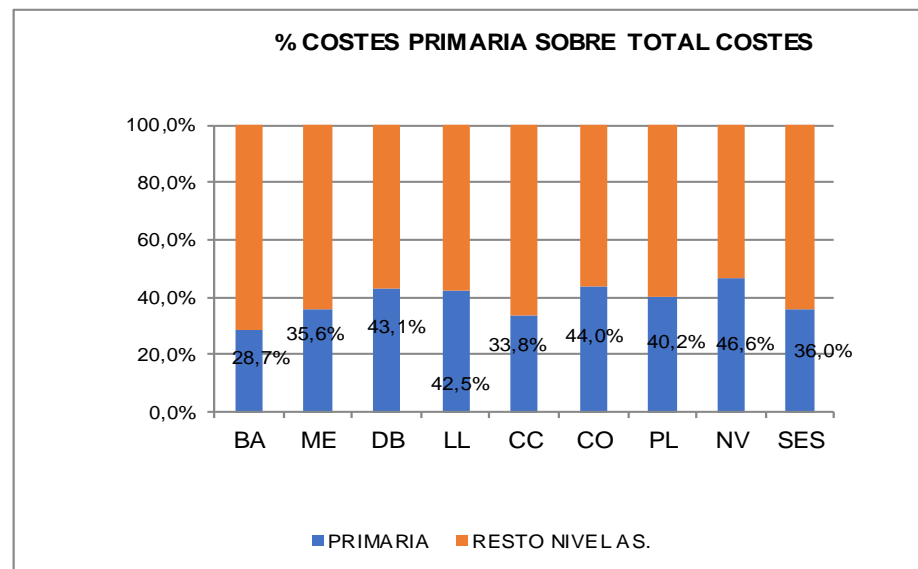

2.1.2. COSTE TOTAL POR CAPÍTULO

	BA	VAR. 2.016	ME	VAR. 2.016	DB	VAR. 2.016	LL	VAR. 2.016	CC	VAR. 2.016	CO	VAR. 2.016	PL	VAR. 2.016	NV	VAR. 2.016	SES	VAR. 2.016
CAPITULO 1	43.562.023	-0,23%	25.748.409	-0,76%	27.652.243	0,90%	18.122.049	-0,36%	38.670.855	-0,87%	9.907.797	-0,44%	23.831.742	-2,42%	12.292.637	0,37%	199.787.755	-0,52%
CAPITULO 2	3.085.466	18,31%	3.099.696	4,08%	2.621.015	13,53%	1.590.007	-2,58%	3.176.430	4,14%	826.413	-6,96%	2.001.062	0,43%	718.708	-0,68%	17.118.797	5,79%
CAPITULO 4	60.532.263	-1,81%	38.055.534	-3,08%	39.202.204	-2,38%	29.589.277	-3,97%	48.023.078	-2,69%	12.026.395	-1,80%	24.688.383	-2,87%	13.146.978	-2,36%	265.264.112	-2,61%
AMORTIZACIONES	25.173	-5,36%	178.140	0,86%	127.182	2,63%	26.002	-12,73%	141.194	-3,51%	28.967	-9,32%	2.042	-13,77%	3.835	52,59%	532.533	-1,40%
COSTES INTERM.	7.926.805	4,91%	4.161.248	6,74%	5.830.157	-3,20%	3.960.317	-4,52%	8.854.600	-7,61%	2.197.017	-0,59%	2.219.861	2,74%	2.137.440	-0,38%	37.287.444	-1,16%
COSTES ESTRUCT.	9.704.701	-0,71%	3.539.598	-2,94%	2.111.926	-9,78%	3.315.116	-1,68%	3.161.634	27,97%	1.112.568	3,82%	3.264.755	-3,16%	1.628.409	-2,60%	27.838.708	0,43%
TOTAL	124.836.430	-0,35%	74.782.625	-1,48%	77.544.726	-1,04%	56.602.767	-2,71%	102.027.791	-1,53%	26.099.158	-1,14%	56.007.845	-2,37%	29.928.006	-1,08%	547.829.349	-1,36%

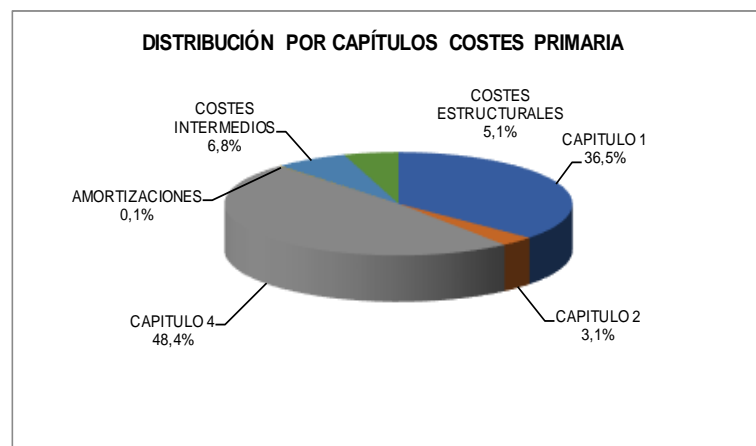

2.1.3. COSTE TOTAL POR CENTROS DE COSTE

CENTRO DE COSTE	BA	VAR 2016	ME	VAR 2016	DB	VAR 2016	LL	VAR 2016	CC	VAR 2016	CO	VAR 2016	PL	VAR 2016	NV	VAR 2016	SES	VAR 2016
CONSULTA DE ENFERMERIA	15.439.238	0,1%	9.992.603	-0,8%	7.108.087	4,6%	4.786.684	-1,7%	14.732.586	0,4%	2.747.703	0,0%	7.873.685	-1,4%	3.970.643	0,9%	66.651.229	0,2%
CONSULTA DE MEDICINA DE FAMILIA	82.756.958	-1,2%	50.522.443	-2,5%	51.361.722	-2,2%	36.883.860	-4,3%	66.342.547	-4,2%	17.560.279	-1,5%	33.403.141	-4,0%	19.307.326	-2,5%	358.138.277	-2,8%
PUNTO DE ATENCIÓN CONTINUADA	14.660.688	2,8%	7.724.359	1,7%	12.139.617	0,7%	10.773.133	0,3%	11.478.283	9,6%	3.959.299	0,8%	9.200.062	-1,2%	4.249.283	0,0%	74.184.724	2,2%
CONSULTA DE PEDIATRIA	4.121.286	1,3%	2.811.020	7,0%	1.889.789	3,5%	1.247.667	4,7%	3.226.398	4,1%	481.280	-1,1%	1.627.763	-2,2%	665.545	34,8%	16.070.747	4,0%
CENTRO DE ORIENTACIÓN FAMILIAR	941.967	2,7%	817.634	-3,5%	728.335	1,0%	468.106	3,5%	1.116.771	-0,9%	172.424	0,4%	371.912	23,4%	166.647	4,9%	4.783.797	1,8%
EMERGENCIAS SANIT. UMES - UMER	2.723.158	-1,6%	1.061.565	-0,2%	2.087.247	-0,5%	1.392.533	3,2%	1.399.088	0,2%	656.741	0,6%	2.207.594	10,0%	730.184	1,8%	12.258.109	1,7%
EMERGENCIAS CENTRO COORDINADOR			617.025	3,2%													617.025	3,2%
EMERGENCIAS HELICÓPTEROS					355.090	6,1%			340.270	-1,5%							695.360	2,2%
ODONTOLOGÍA DE AREA							163.198	0,4%	358	-16,9%	219.703	0,3%					383.259	0,3%
UNIDAD DE SALUD BUCODENTAL	1.415.411	0,4%	425.030	-6,8%	530.606	-3,2%	262.860	8,2%	1.005.452	7,0%			358.643	3,8%	190.116	-3,7%	4.188.118	1,2%
TRABAJADORES SOCIALES	690.947	13,3%	268.577	-2,0%	349.174	-11,2%	266.786	1,2%	538.750	4,2%	93.931	-34,5%	234.691	0,7%	160.529	-1,4%	2.603.386	0,2%
PEDIATRÍA DE ÁREA								-100,0%							143.355	-16,1%	143.355	-12,0%
UNIDAD DE PSICOPR. OBSTÉTRICA	1.006.376	-2,7%	542.370	-6,0%	441.717	-6,0%	357.938	-4,5%	1.166.627	5,2%	207.797	-5,6%	542.870	2,6%	344.379	-7,5%	4.610.072	-1,6%
UNIDAD DEL DOLOR	1.080.402	3,6%			450.119	-8,2%			680.662	3,0%			187.485	4,5%			2.398.669	1,0%
DOCENCIA					103.223	2,0%											103.223	2,0%
TOTAL	124.836.430	-0,4%	74.782.625	-1,5%	77.544.726	-1,0%	56.602.767	-2,7%	102.027.791	-1,5%	26.099.158	-1,1%	56.007.845	-2,4%	29.928.006	-1,1%	547.829.349	-1,4%

2.2.- CONSULTA DE MEDICINA DE FAMILIA

ÁREA	CONSULTAS	VAR 2016	T.S.I.	VAR 2016	FREC.	VAR 2016	COSTE TOTAL	VAR 2016	COSTE T.S.I.	VAR 2016	COSTE CONSULTA	VAR 2016
BADAJOS	1.413.005	0,02%	225.844	1,08%	6,26	-1,05%	82.756.958	-1,17%	366,43	-2,23%	58,57	-1,20%
MÉRIDA	942.395	-0,07%	140.139	0,87%	6,72	-0,93%	50.522.443	-2,47%	360,52	-3,31%	53,61	-2,40%
DON BENITO	937.913	-0,08%	119.033	0,86%	7,88	-0,93%	51.361.722	-2,22%	431,49	-3,06%	54,76	-2,15%
LLERENA	723.301	-0,38%	87.041	1,34%	8,31	-1,69%	36.883.860	-4,31%	423,75	-5,57%	50,99	-3,95%
CÁCERES	1.152.488	-0,75%	164.616	1,28%	7,00	-2,01%	66.342.547	-4,23%	403,01	-5,45%	57,56	-3,51%
CORIA	347.210	-1,57%	38.784	0,67%	8,95	-2,22%	17.560.279	-1,52%	452,77	-2,17%	50,58	0,05%
PLASENCIA	730.924	-1,84%	95.910	0,92%	7,62	-2,74%	33.403.141	-4,04%	348,28	-4,92%	45,70	-2,24%
NAVALMORAL	361.820	-0,35%	46.274	0,92%	7,82	-1,26%	19.307.326	-2,47%	417,24	-3,36%	53,36	-2,13%
TOTAL SES	6.609.056	-0,50%	917.641	1,04%	7,20	-1,52%	358.138.277	-2,77%	390,28	-3,77%	54,19	-2,28%

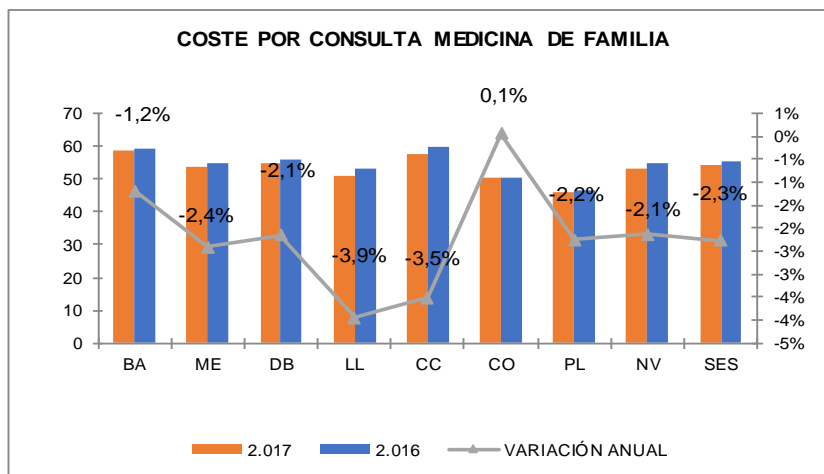

2.2.1. MFC POR ZONAS BÁSICAS DE SALUD. BADAJOZ.

ZBS	CONSULTAS	% TOTAL	T.S.I.	% TOTAL	FREC.	COSTE TOTAL	% TOTAL	COSTE T.S.I.	DESV. RESPECTO A LA MEDIA	COSTE CONSULTA	DESV. RESPECTO A LA MEDIA	GASTO RECETA MÉDICA	RECETA MÉDICA/TSI	DESV. RESPECTO A LA MEDIA
ALBURQUERQUE	65.030	4,60%	8.248	3,71%	7,88	3.726.245	4,50%	452	80	57,30	-1,27	2.640.775	320	66
ALCONCHEL	42.885	3,04%	4.648	2,09%	9,23	2.557.328	3,09%	550	178	59,63	1,06	1.793.403	386	132
BADAJOZ - CIUDAD JARDÍN	70.819	5,01%	13.623	6,13%	5,20	4.582.467	5,54%	336	-36	64,71	6,14	3.314.848	243	-11
BADAJOZ - LA PAZ	85.172	6,03%	17.437	7,84%	4,88	5.707.906	6,90%	327	-45	67,02	8,45	3.614.938	207	-47
BADAJOZ - SAN FERNANDO	96.185	6,81%	17.476	7,86%	5,50	5.709.425	6,90%	327	-46	59,36	0,79	3.627.385	208	-47
BADAJOS - SAN ROQUE	75.755	5,36%	14.137	6,36%	5,36	5.270.848	6,37%	373	1	69,58	11,01	3.298.962	233	-21
BADAJOZ - VALDEPASILLAS	95.012	6,72%	22.250	10,01%	4,27	6.130.594	7,41%	276	-97	64,52	5,96	3.826.900	172	-82
BADAJOZ - ZONA CENTRO	80.403	5,69%	16.801	7,56%	4,79	6.168.069	7,45%	367	-5	76,71	18,15	4.147.642	247	-7
BARCARROTA	54.940	3,89%	6.594	2,97%	8,33	2.860.542	3,46%	434	62	52,07	-6,50	2.015.161	306	51
JEREZ DE LOS CABALLEROS	62.606	4,43%	9.446	4,25%	6,63	3.575.914	4,32%	379	6	57,12	-1,45	2.565.651	272	17
MONTIJO	139.712	9,89%	20.881	9,39%	6,69	7.570.902	9,15%	363	-10	54,19	-4,38	5.564.993	267	12
OLIVA DE LA FRONTERA	54.912	3,89%	6.854	3,08%	8,01	2.605.708	3,15%	380	8	47,45	-11,12	1.898.747	277	23
OLIVENZA	95.927	6,79%	10.074	4,53%	9,52	4.944.812	5,98%	491	119	51,55	-7,02	3.713.384	369	114
PUEBLONUEVO	55.949	3,96%	6.339	2,85%	8,83	3.045.552	3,68%	480	108	54,43	-4,13	1.936.817	306	51
LA ROCA DE LA SIERRA	20.167	1,43%	2.794	1,26%	7,22	1.224.910	1,48%	438	66	60,74	2,17	868.301	311	56
SAN VICENTE	37.753	2,67%	4.738	2,13%	7,97	2.109.927	2,55%	445	73	55,89	-2,68	1.525.647	322	68
SANTA MARTA	70.037	4,96%	9.161	4,12%	7,65	3.666.283	4,43%	400	28	52,35	-6,22	2.594.295	283	29
TALAVERA LA REAL	63.942	4,53%	8.627	3,88%	7,41	3.511.259	4,24%	407	35	54,91	-3,65	2.516.822	292	37
VILLANUEVA	31.858	2,25%	3.323	1,49%	9,59	1.501.648	1,81%	452	80	47,14	-11,43	959.447	289	34
BADAJOZ - CERRO GORDO	11.639	0,82%	2.436	1,10%	4,78	531.587	0,64%	218	-154	45,67	-12,90	253.838	104	-150
BADAJOZ - SUERTE DE SAAVEDRA	39.929	2,83%	6.263	2,82%	6,38	1.969.312	2,38%	314	-58	49,32	-9,25	1.274.655	204	-51
BADAJOZ - EL PROGRESO	34.959	2,47%	5.966	2,68%	5,86	2.260.070	2,73%	379	7	64,65	6,08	1.536.410	258	3
GÉVORA	27.414	1,94%	4.195	1,89%	6,53	1.525.650	1,84%	364	-9	55,65	-2,92	1.039.018	248	-7
VALVERDE DE LEGANES		0,00%	3.533	1,59%	0,00		0,00%	0	-372		-58,57		0	-254
TOTAL BADAJOZ	1.413.005	100,00%	222.311	100,00%	6,36	82.756.958	100,00%	372	0	58,57	0,00	56.528.039	254	0

2.2.2. MFC POR ZONAS BÁSICAS DE SALUD. MÉRIDA.

ZBS	CONSULTAS % TOTAL		T.S.I.	% TOTAL	FREC.	COSTE TOTAL	% TOTAL	COSTE T.S.I.	DESV. RESPECTO A LA MEDIA	COSTE CONSULTA	DESV. RESPECTO A LA MEDIA	GASTO RECETA MÉDICA	RECETA MÉDICA/TSI	DESV. RESPECTO A LA MEDIA
ACEUCHAL	65.656	6,97%	8.535	6,09%	7,69	3.006.628	5,95%	352	-8	45,79	-7,82	2.155.052	252	-5,36
ALMENDRALEJO	87.030	9,23%	16.188	11,55%	5,38	5.484.507	10,86%	339	-22	63,02	9,41	4.217.972	261	2,71
ALMENDRALEJO II	58.704	6,23%	11.105	7,92%	5,29	3.628.116	7,18%	327	-34	61,80	8,19	2.735.637	246	-11,51
CALAMONTE	70.712	7,50%	10.690	7,63%	6,61	3.631.064	7,19%	340	-21	51,35	-2,26	2.643.651	247	-10,55
CORDOBILLA DE LÁCARA	19.978	2,12%	2.058	1,47%	9,71	1.088.134	2,15%	529	168	54,47	0,86	718.649	349	91,34
GUAREÑA	75.588	8,02%	9.382	6,69%	8,06	3.733.147	7,39%	398	37	49,39	-4,22	2.757.543	294	36,07
HORNACHOS	40.233	4,27%	4.365	3,11%	9,22	2.071.944	4,10%	475	114	51,50	-2,11	1.424.561	326	68,51
MÉRIDA - NORTE	110.585	11,73%	14.025	10,01%	7,88	4.147.069	8,21%	296	-65	37,50	-16,11	2.706.757	193	-64,86
MÉRIDA - OBISPO PAULO	93.662	9,94%	15.489	11,05%	6,05	4.915.773	9,73%	317	-43	52,48	-1,13	3.594.164	232	-25,81
MÉRIDA - POLÍGONO NUEVA CIUDAD	81.151	8,61%	15.189	10,84%	5,34	5.532.526	10,95%	364	4	68,18	14,57	3.145.976	207	-50,73
MÉRIDA - SAN LUIS	76.340	8,10%	12.478	8,90%	6,12	5.205.418	10,30%	417	57	68,19	14,58	4.016.549	322	64,04
VILLAFRANCA DE LOS BARROS	118.268	12,55%	14.945	10,66%	7,91	5.976.241	11,83%	400	39	50,53	-3,08	4.452.721	298	40,09
LA ZARZA	44.488	4,72%	5.690	4,06%	7,82	2.101.878	4,16%	369	9	47,25	-6,36	1.566.086	275	17,38
TOTAL MÉRIDA	942.395	100,00%	140.139	100,00%	6,72	50.522.443	100,00%	361	0	53,61	0,00	36.135.319	258	0,00

2.2.3. MFC POR ZONAS BÁSICAS DE SALUD. DON BENITO - VILLANUEVA DE LA SERENA

ZBS	CONSULTAS % TOTAL		T.S.I.	% TOTAL	FREC.	COSTE TOTAL	% TOTAL	COSTE T.S.I.	DESV. RESPECTO A LA MEDIA	COSTE CONSULTA	DESV. RESPECTO A LA MEDIA	GASTO RECETA MÉDICA	RECETA MÉDICA/TSI	DESV. RESPECTO A LA MEDIA
CABEZA DEL BUEY	55.554	5,92%	5.792	4,87%	9,59	2.919.328	5,68%	504	73	52,55	-2,21	2.116.513	365	60,08
CAMPANARIO	62.613	6,68%	8.522	7,16%	7,35	3.018.876	5,88%	354	-77	48,21	-6,55	2.223.097	261	-44,48
CASTUERA	71.299	7,60%	8.102	6,81%	8,80	3.953.527	7,70%	488	56	55,45	0,69	2.941.105	363	57,67
DON BENITO	75.356	8,03%	14.114	11,86%	5,34	5.158.012	10,04%	365	-66	68,45	13,69	3.642.054	258	-47,30
HERRERA DEL DUQUE	68.400	7,29%	7.529	6,33%	9,08	3.277.966	6,38%	435	4	47,92	-6,84	2.256.224	300	-5,67
NAVALVILLAR DE PELA	55.808	5,95%	5.159	4,33%	10,82	2.666.167	5,19%	517	85	47,77	-6,99	1.962.313	380	75,02
ORELLANA LA VIEJA	19.955	2,13%	3.711	3,12%	5,38	1.186.147	2,31%	320	-112	59,44	4,68	842.959	227	-78,19
SANTA AMALIA	57.685	6,15%	6.723	5,65%	8,58	2.752.620	5,36%	409	-22	47,72	-7,04	1.896.706	282	-23,22
SIRUELA	37.961	4,05%	3.413	2,87%	11,12	2.032.959	3,96%	596	164	53,55	-1,21	1.366.375	400	95,00
TALARRUBIAS	51.778	5,52%	5.008	4,21%	10,34	2.653.421	5,17%	530	98	51,25	-3,52	1.753.197	350	44,73
VILLANUEVA DE LA SERENA - I UR	121.409	12,94%	12.924	10,86%	9,39	6.371.707	12,41%	493	62	52,48	-2,28	4.620.372	358	52,16
VILLANUEVA DE LA SERENA - II RU	87.590	9,34%	14.764	12,40%	5,93	5.615.932	10,93%	380	-51	64,12	9,35	3.983.603	270	-35,53
ZALAMEA DE LA SERENA	74.753	7,97%	7.221	6,07%	10,35	3.591.893	6,99%	497	66	48,05	-6,71	2.541.960	352	46,68
DON BENITO OESTE	97.752	10,42%	16.051	13,48%	6,09	6.163.169	12,00%	384	-48	63,05	8,29	4.199.586	262	-43,70
TOTAL DON BENITO-VILLANUEVA	937.913	100,00%	119.033	100,00%	7,88	51.361.722	100,00%	431	0	54,76	-6,65	36.346.064	305	0,00

2.2.4. MFC POR ZONAS BÁSICAS DE SALUD. LLERENA - ZAFRA.

ZBS	CONSULTAS % TOTAL		T.S.I.	% TOTAL	FREC.	COSTE TOTAL		COSTE T.S.I.	DEV. RESPECTO A LA MEDIA	COSTE CONSULTA	DEV. RESPECTO A LA MEDIA	GASTO RECETA MÉDICA	RECETA MÉDICA/TSI	DEV. RESPECTO A LA MEDIA
AZUAGA	111.086	15,36%	12.078	13,88%	9,20	6.269.045	17,00%	519	95	56,43	5,44	4.762.752	394	72,65
FREGENAL DE LA SIERRA	110.979	15,34%	11.857	13,62%	9,36	5.240.401	14,21%	442	18	47,22	-3,77	3.936.359	332	10,30
FUENTE DE CANTOS	65.665	9,08%	6.516	7,49%	10,08	2.625.464	7,12%	403	-21	39,98	-11,01	1.903.684	292	-29,53
FUENTE DEL MAESTRE	46.103	6,37%	6.682	7,68%	6,90	2.469.359	6,69%	370	-54	53,56	2,57	1.858.418	278	-43,56
LLERENA	128.379	17,75%	14.044	16,13%	9,14	6.246.152	16,93%	445	21	48,65	-2,34	4.673.070	333	11,06
MONESTERIO	50.198	6,94%	5.720	6,57%	8,78	2.405.995	6,52%	421	-3	47,93	-3,06	1.791.981	313	-8,40
LOS SANTOS DE MAIMONA	44.703	6,18%	6.727	7,73%	6,65	2.513.917	6,82%	374	-50	56,24	5,24	1.959.277	291	-30,43
ZAFRA I	87.156	12,05%	14.553	16,72%	5,99	4.371.586	11,85%	300	-123	50,16	-0,84	3.417.874	235	-86,83
ZAFRA II	79.032	10,93%	8.864	10,18%	8,92	4.741.942	12,86%	535	111	60,00	9,01	3.696.271	417	95,31
TOTAL LLERENA-ZAFRA	723.301	100,00%	87.041	100,00%	8,31	36.883.860	100,00%	424	0	50,99	0,00	27.999.686	322	0,00

2.2.5. MFC POR ZONAS BÁSICAS DE SALUD. CÁCERES

ZBS	CONSULTAS % TOTAL		T.S.I.	% TOTAL	FREC.	COSTE TOTAL % TOTAL		COSTE T.S.I.	DESV. RESPECTO A LA MEDIA	COSTE CONSULTA	DESV. RESPECTO A LA MEDIA	GASTO RECETA MÉDICA	RECETA MÉDICA/TSI	DESV. RESPECTO A LA MEDIA
ALCÁNTARA	19.141	1,66%	1.794	1,09%	10,67	914.030	1,38%	509	106	47,75	-9,81	618.484	345	69,68
ALCUESCAR	50.652	4,40%	5.513	3,35%	9,19	2.948.407	4,44%	535	132	58,21	0,64	2.118.355	384	109,17
ARROYO DE LA LUZ	55.171	4,79%	6.883	4,18%	8,02	3.113.704	4,69%	452	49	56,44	-1,13	2.262.790	329	53,68
BERZOCANA	13.609	1,18%	1.268	0,77%	10,73	643.894	0,97%	508	105	47,31	-10,25	492.678	389	113,47
ALDEA MORET	34.751	3,02%	5.312	3,23%	6,54	2.065.935	3,11%	389	-14	59,45	1,89	1.422.354	268	-7,31
CÁCERES - CENTRO	67.289	5,84%	12.782	7,77%	5,26	4.721.081	7,12%	369	-34	70,16	12,60	3.074.555	241	-34,54
CÁCERES - NORTE	101.797	8,83%	21.230	12,90%	4,79	6.865.911	10,35%	323	-80	67,45	9,88	4.522.989	213	-62,03
PLAZA DE ARGEL	64.545	5,60%	11.272	6,85%	5,73	3.878.000	5,85%	344	-59	60,08	2,52	2.663.748	236	-38,76
CÁCERES - SUR	61.218	5,31%	11.346	6,89%	5,40	4.209.608	6,35%	371	-32	68,76	11,20	2.772.218	244	-30,74
GUADALUPE	26.921	2,34%	2.384	1,45%	11,29	1.090.975	1,64%	458	54	40,53	-17,04	761.013	319	44,14
LOGROSAN	29.239	2,54%	3.379	2,05%	8,65	1.530.446	2,31%	453	50	52,34	-5,22	992.789	294	18,74
MAJADAS	84.020	7,29%	12.259	7,45%	6,85	5.421.510	8,17%	442	39	64,53	6,96	3.825.188	312	36,96
NAVAS DEL MADROÑO	35.577	3,09%	4.584	2,79%	7,76	1.932.644	2,91%	422	18	54,32	-3,24	1.384.696	302	27,00
SALORINO	16.766	1,45%	1.402	0,85%	11,96	686.820	1,04%	490	87	40,97	-16,60	369.583	264	-11,46
SANTIAGO DE ALCÁNTARA	19.148	1,66%	1.236	0,75%	15,49	940.461	1,42%	761	358	49,12	-8,45	588.373	476	200,96
TALAVÁN	26.575	2,31%	1.999	1,21%	13,29	1.222.994	1,84%	612	209	46,02	-11,54	794.169	397	122,21
TRUJILLO I	29.426	2,55%	5.414	3,29%	5,44	2.490.033	3,75%	460	57	84,62	27,06	1.555.991	287	12,33
VALDEFUENTES	39.563	3,43%	3.724	2,26%	10,62	1.912.638	2,88%	514	110	48,34	-9,22	1.199.751	322	47,09
VALENCIA DE ALCÁNTARA	36.175	3,14%	4.791	2,91%	7,55	2.277.743	3,43%	475	72	62,96	5,40	1.531.120	320	44,51
ZORITA	31.553	2,74%	3.619	2,20%	8,72	2.028.602	3,06%	561	157	64,29	6,73	1.441.698	398	123,30
CÁCERES - LA MEJOSTILLA	65.019	5,64%	13.177	8,01%	4,93	3.400.328	5,13%	258	-145	52,30	-5,27	2.193.887	166	-108,58
NUEVO CÁCERES	81.873	7,10%	13.152	7,99%	6,23	4.549.507	6,86%	346	-57	55,57	-2,00	3.192.382	243	-32,34
TRUJILLO II	112.950	9,80%	10.727	6,52%	10,53	5.035.070	7,59%	469	66	44,58	-12,99	3.696.598	345	69,53
CASAR DE CÁCERES	49.510	4,30%	5.314	3,23%	9,32	2.462.207	3,71%	463	60	49,73	-7,83	1.790.894	337	61,94
TOTAL CÁCERES	1.152.488	100,00%	164.561	100,00%	7,00	66.342.547	100,00%	403	0	57,56	0,00	45.266.301	275	0,00

2.2.6. MFC POR ZONAS BÁSICAS DE SALUD. CORIA

ZBS	CONSULTAS % TOTAL		T.S.I.	% TOTAL	FREC.	COSTE TOTAL		COSTE T.S.I.	DESV. RESPECTO A LA MEDIA	COSTE CONSULTA	DESV. RESPECTO A LA MEDIA	GASTO RECETA MÉDICA	RECETA MÉDICA/TSI	DESV. RESPECTO A LA MEDIA
CECLAVÍN	34.903	10,05%	3.446	8,89%	10,13	1.710.269	9,74%	496	44	49,00	-1,57	1.205.347	350	53
CORIA	108.577	31,27%	13.617	35,11%	7,97	5.473.034	31,17%	402	-51	50,41	-0,17	3.404.862	250	-47
HOYOS	54.367	15,66%	4.572	11,79%	11,89	2.407.921	13,71%	527	74	44,29	-6,29	1.523.430	333	37
MORALEJA	55.847	16,08%	7.381	19,03%	7,57	2.983.391	16,99%	404	-49	53,42	2,85	2.045.707	277	-19
TORRE DE DON MIGUEL	25.396	7,31%	2.078	5,36%	12,22	1.253.772	7,14%	603	151	49,37	-1,21	767.604	369	73
TORREJONCILLO	35.735	10,29%	3.965	10,22%	9,01	1.881.522	10,71%	475	22	52,65	2,08	1.271.129	321	24
VALVERDE DEL FRESNO	32.385	9,33%	3.725	9,60%	8,69	1.850.370	10,54%	497	44	57,14	6,56	1.287.343	346	49
TOTAL CORIA	347.210	100,00%	38.784	100,00%	8,95	17.560.279	100,00%	453	0	50,58	0,00	11.505.422	297	0

2.2.7. MFC POR ZONAS BÁSICAS DE SALUD. PLASENCIA

ZBS	CONSULTAS % TOTAL		T.S.I.	% TOTAL	FREC.	COSTE TOTAL	% TOTAL	COSTE T.S.I.	DESV. RESPECTO A LA MEDIA	COSTE CONSULTA	DESV. RESPECTO A LA MEDIA	GASTO RECETA MÉDICA	RECETA MÉDICA/TSI	DESV. RESPECTO A LA MEDIA
AHIGAL	34.224	4,68%	3.006	3,13%	11	1.317.065	3,94%	438	90	38,48	-7,22	913.195	304	65
ALDEANUEVA DEL CAMINO	39.363	5,39%	4.135	4,31%	10	1.821.841	5,45%	441	92	46,28	0,58	1.256.800	304	66
CABEZUELA	54.266	7,42%	6.331	6,60%	9	2.342.995	7,01%	370	22	43,18	-2,52	1.635.466	258	20
CASAS DEL CASTAÑAR	32.133	4,40%	3.585	3,74%	9	1.467.522	4,39%	409	61	45,67	-0,03	1.039.193	290	52
HERVAS	31.837	4,36%	4.477	4,67%	7	1.583.064	4,74%	354	5	49,72	4,02	1.061.480	237	-1
JARAIZ DE LA VERA	81.857	11,20%	10.803	11,26%	8	3.944.274	11,81%	365	17	48,18	2,49	2.701.231	250	12
MOHEDAS DE GRANADILLA	33.841	4,63%	2.939	3,06%	12	1.369.673	4,10%	466	118	40,47	-5,23	880.212	299	61
MONTEHERMOSO	72.065	9,86%	8.355	8,71%	9	3.123.895	9,35%	374	26	43,35	-2,35	2.153.324	258	19
NUÑOMORAL	26.730	3,66%	1.873	1,95%	14	1.025.930	3,07%	548	199	38,38	-7,32	680.389	363	125
PINOFRANQUEADO	23.732	3,25%	2.481	2,59%	10	929.006	2,78%	374	26	39,15	-6,55	639.501	258	19
PLASENCIA - CENTRO	95.079	13,01%	15.783	16,46%	6	4.699.814	14,07%	298	-50	49,43	3,73	3.208.285	203	-35
PLASENCIA - NORTE	85.817	11,74%	15.241	15,89%	6	4.092.606	12,25%	269	-80	47,69	1,99	2.744.011	180	-58
PLASENCIA - SUR	97.996	13,41%	14.544	15,16%	7	4.577.992	13,71%	315	-34	46,72	1,02	3.221.310	221	-17
SERRADILLA	21.984	3,01%	2.357	2,46%	9	1.107.464	3,32%	470	122	50,38	4,68	726.524	308	70
TOTAL PLASENCIA	730.924	100,00%	95.910	100,00%	7,62	33.403.141	100,00%	348	0	45,70	0,00	22.860.919	238	0

2.2.8. MFC POR ZONAS BÁSICAS DE SALUD. NAVALMORAL

ZBS	CONSULTAS % TOTAL		T.S.I.	% TOTAL	FREC.	COSTE TOTAL	% TOTAL	COSTE T.S.I.	DESV. RESPECTO A LA MEDIA	COSTE CONSULTA	DESV. RESPECTO A LA MEDIA	GASTO RECETA MÉDICA	RECETA MÉDICA/TSI	DESV. RESPECTO A LA MEDIA
ALMARAZ	42.104	11,64%	3.215	6,95%	13,10	1.601.661	8,30%	498	81	38,04	-15,32	901.624	280	10,05
BOHONAL DE IBOR	22.108	6,11%	1.303	2,82%	16,97	959.367	4,97%	736	319	43,39	-9,97	525.410	403	132,84
CASTAÑAR DE IBOR	13.596	3,76%	1.622	3,51%	8,38	862.518	4,47%	532	115	63,44	10,08	518.780	320	49,45
LOSAR DE LA VERA	45.128	12,47%	5.680	12,27%	7,95	2.682.265	13,89%	472	55	59,44	6,08	1.859.248	327	56,94
NAVALMORAL DE LA MATA	136.330	37,68%	21.585	46,65%	6,32	7.597.160	39,35%	352	-65	55,73	2,36	5.239.215	243	-27,67
TALAYUELA	51.632	14,27%	7.766	16,78%	6,65	2.864.879	14,84%	369	-48	55,49	2,12	1.830.083	236	-34,74
VILLANUEVA DE LA VERA	36.809	10,17%	4.109	8,88%	8,96	1.939.977	10,05%	472	55	52,70	-0,66	1.221.935	297	26,99
VILLAR DEL PEDROSO	14.113	3,90%	994	2,15%	14,20	799.499	4,14%	804	387	56,65	3,29	415.765	418	147,88
TOTAL NAVALMORAL	361.820	100,00%	46.274	100,00%	7,82	19.307.326	100,00%	417	0	53,36	0,00	12.512.060	270	0,00

2.3.- CONSULTA DE PEDIATRÍA

ÁREA	CONSULTAS	VAR 2016	T.S.I.	VAR 2016	FREC.	VAR 2016	COSTE TOTAL	VAR 2016	COSTE T.S.I.	VAR 2016	COSTE CONSULTA	VAR 2016
BADAJOS	168.786	-9,56%	38.591	0,34%	4,37	-9,86%	4.121.286	1,27%	106,79	0,93%	24,42	11,97%
MÉRIDA	120.539	-1,44%	25.620	1,41%	4,70	-2,80%	2.811.020	7,05%	109,72	5,56%	23,32	8,61%
DON BENITO	84.260	-6,46%	18.263	1,42%	4,61	-7,77%	1.889.789	3,48%	103,48	2,03%	22,43	10,62%
LLERENA	47.272	-8,33%	12.803	0,49%	3,69	-8,78%	1.247.667	4,72%	97,45	4,20%	26,39	14,24%
CÁCERES	116.332	-8,70%	24.081	2,06%	4,83	-10,54%	3.226.398	4,08%	133,98	1,98%	27,73	14,00%
CORIA	18.980	-3,17%	4.928	-1,36%	3,85	-1,84%	481.280	-1,05%	97,66	0,31%	25,36	2,19%
PLASENCIA	67.784	-31,06%	13.711	-0,28%	4,94	-30,86%	1.627.763	-2,16%	118,72	-1,89%	24,01	41,91%
NAVALMORAL	20.261	-17,50%	7.314	2,62%	2,77	-19,61%	665.545	34,82%	91,00	31,37%	32,85	63,42%
TOTAL SES	644.214	-10,58%	145.311	0,95%	4,43	-11,43%	16.070.747	3,97%	110,60	2,99%	24,95	16,28%

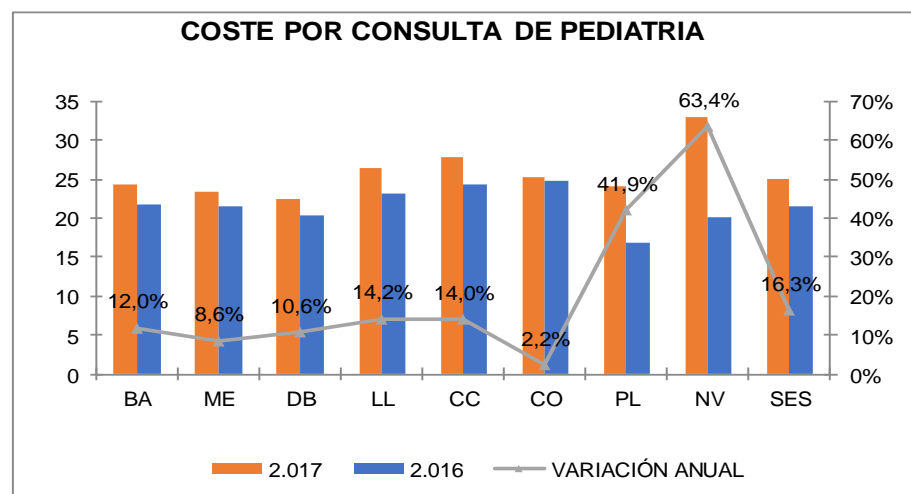

2.4.- CONSULTA DE ENFERMERÍA

ÁREA	CONSULTAS	VAR 2016	T.S.I.	VAR 2016	FREC.	VAR 2016	COSTE TOTAL	VAR 2016	COSTE T.S.I.	VAR 2016	COSTE CONSULTA	VAR. 2.016
BADAJOS	907.589	1,33%	264.435	0,97%	3,43	0,35%	15.439.238	0,00%	58,39	-0,96%	17,01	-1,31%
MÉRIDA	571.123	3,12%	165.759	0,95%	3,45	2,14%	9.992.603	0,00%	60,28	-0,94%	17,50	-3,02%
DON BENITO	536.088	0,43%	137.296	0,93%	3,90	-0,50%	7.108.087	0,00%	51,77	-0,93%	13,26	-0,43%
LLERENA	443.289	-1,85%	99.844	1,23%	4,44	-3,04%	4.786.684	0,00%	47,94	-1,21%	10,80	1,88%
CÁCERES	750.378	0,11%	188.697	1,38%	3,98	-1,25%	14.732.586	0,00%	78,08	-1,36%	19,63	-0,11%
CORIA	229.614	-1,02%	43.712	0,43%	5,25	-1,45%	2.747.703	0,00%	62,86	-0,43%	11,97	1,03%
PLASENCIA	491.132	0,62%	109.621	0,77%	4,48	-0,15%	7.873.685	0,00%	71,83	-0,77%	16,03	-0,62%
NAVALMORAL	220.749	1,40%	53.588	1,15%	4,12	0,25%	3.970.643	0,00%	74,10	-1,14%	17,99	-1,38%
TOTAL SES	4.149.962	0,67%	1.062.952	1,03%	3,90	-0,35%	66.651.229	0,00%	62,70	-1,02%	16,06	-0,67%

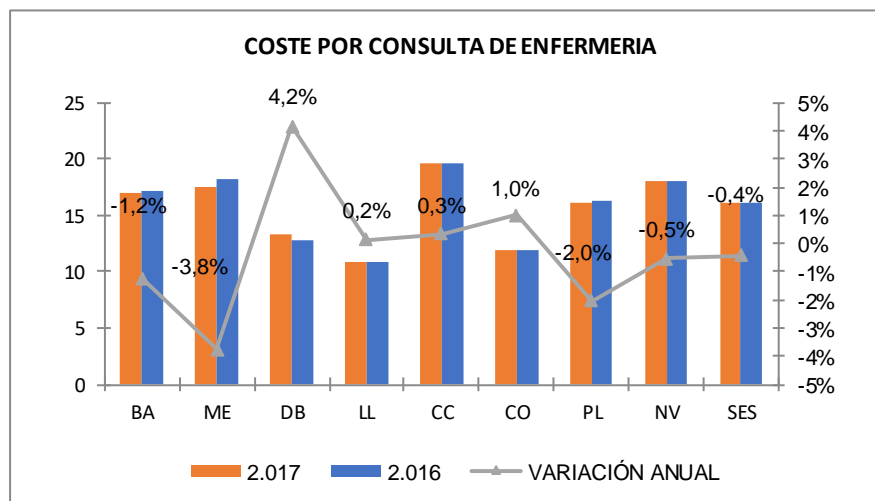

2.5.- PUNTO DE ATENCIÓN CONTINUADA

ÁREA	CONSULTAS	VAR 2016	T.S.I.	VAR 2016	FREC.	VAR 2016	COSTE TOTAL	VAR 2016	COSTE T.S.I.	VAR 2016	COSTE CONSULTA	VAR 2016
BADAJOS	389.283	-1,35%	264.435	0,97%	1,47	-2,30%	14.660.688	2,83%	55,44	1,84%	37,66	4,23%
MÉRIDA	260.820	1,46%	165.759	0,95%	1,57	0,50%	7.724.359	1,70%	46,60	0,74%	29,62	0,24%
DON BENITO	251.953	1,24%	137.296	0,93%	1,84	0,31%	12.139.617	0,73%	88,42	-0,20%	48,18	-0,51%
LLERENA	169.249	-4,11%	99.844	1,23%	1,70	-5,27%	10.773.133	0,33%	107,90	-0,89%	63,65	4,63%
CÁCERES	154.168	4,28%	188.697	1,38%	0,82	2,86%	11.478.283	9,56%	60,83	8,07%	74,45	5,06%
CORIA	59.574	5,08%	43.712	0,43%	1,36	4,63%	3.959.299	0,78%	90,58	0,35%	66,46	-4,09%
PLASENCIA	150.521	-15,38%	109.621	0,77%	1,37	-16,03%	9.200.062	-1,18%	83,93	-1,94%	61,12	16,78%
NAVALMORAL	75.155	-4,34%	53.588	1,15%	1,40	-5,42%	4.249.283	-0,01%	79,30	-1,14%	56,54	4,53%
TOTAL SES	1.510.723	-1,77%	1.062.952	1,03%	1,42	-2,77%	74.184.724	2,17%	69,79	1,14%	49,11	4,02%

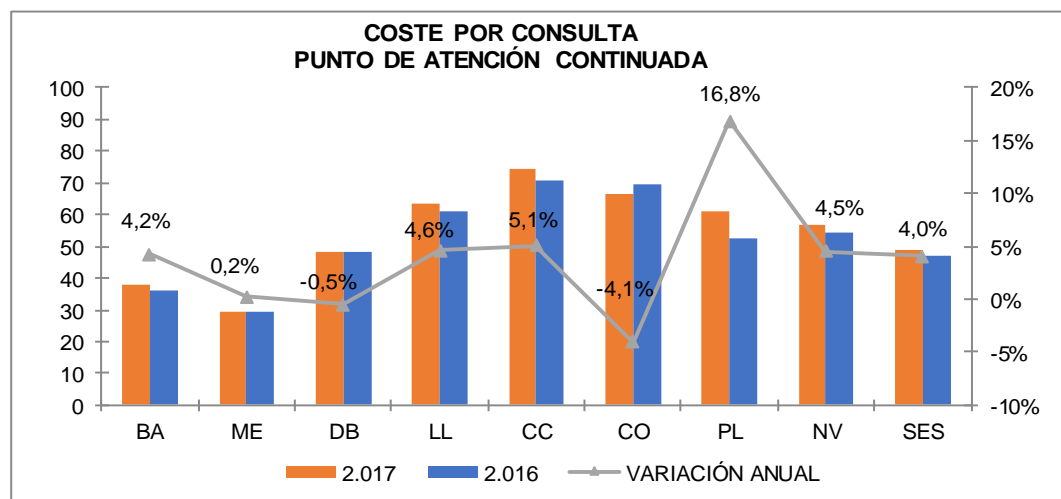

2.6.- EMERGENCIAS SANITARIAS

EMERGENCIAS SANITARIAS UMES Y UMER						
ÁREA	SALIDAS	VAR. 2016	COSTE	VAR. 2016	COSTE SALIDA	VAR. 2016
BADAJOS	3.458	2,19%	2.723.158	-1,58%	787,49	-3,68%
MÉRIDA	913	7,29%	1.061.565	-0,22%	1.162,72	-7,00%
DON BENITO	1.523	5,54%	2.087.247	-0,51%	1.370,48	-5,74%
LLERENA	984	-1,11%	1.392.533	3,18%	1.415,18	4,33%
CÁCERES	1.508	6,50%	1.399.088	0,23%	927,78	-5,89%
CORIA	550	4,96%	656.741	0,63%	1.194,08	-4,13%
PLASENCIA	1.335	-9,68%	2.207.594	9,96%	1.653,63	21,74%
NAVALMORAL	570	4,97%	730.184	1,84%	1.281,02	-2,98%
TOTAL SES	10.841	1,95%	12.258.109	1,71%	1.130,72	-0,23%

EMERGENCIAS CENTRO COORDINADOR						
ÁREA	LLAMADAS	VAR. 2016	COSTE	VAR. 2016	COSTE LLAMADA	VAR. 2016
MÉRIDA	48.737	7,90%	617.025	3,15%	12,66	-4,39%

EMERGENCIAS HELICÓPTEROS						
ÁREA	SALIDAS	VAR.2016	COSTE	VAR. 2016	COSTE SALIDA	VAR.2016
DON BENITO	282	8,05%	355.090	6,07%	1.259,18	-1,83%
CÁCERES	219	11,73%	340.270	-1,51%	1.553,74	-11,86%
TOTAL SES	501	9,63%	695.360	2,22%	1.387,94	-6,76%

Nota: Los datos no incluyen los gastos del contrato de transporte sanitario abonados por SSCC.

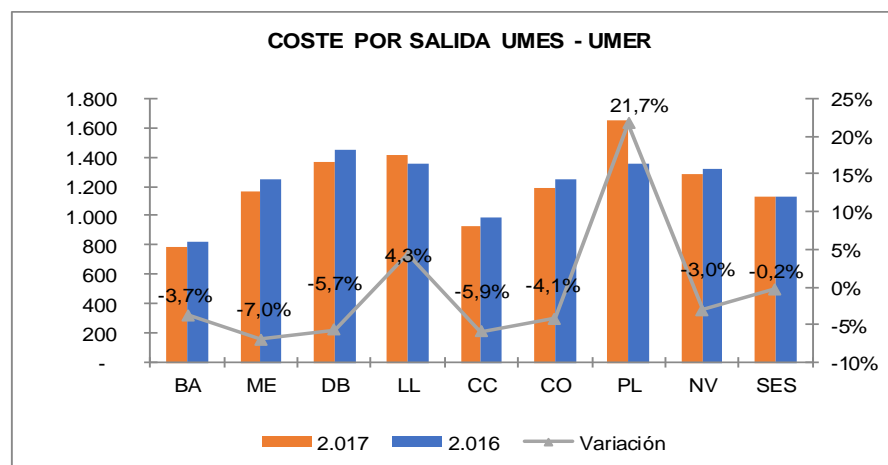

ATENCION ESPECIALIZADA

3.1. AREA DE PRODUCCIÓN HOSPITALIZACION

3.1.1. Total SES. Desglose por tipos de coste

ÁREA DE PRODUCCIÓN	CAP. 1	CAP. 2	CAP. 4	AMORTIZ.	CTES. INTERMED.	CTES. ESTRUCT.	CTES REP DE FINALES	CTES. REP A FINALES	TOTAL
HOSPITALIZACIÓN	63.100.426	36.132.428	2.783.031	1.093.018	323.829.150	4.526.479	59.230	-31.127	431.492.634
Badajoz	24.067.119	18.070.284	34.162	386.205	117.749.428	1.785.760	59.230	-31.127	162.121.061
Mérida	8.451.268	3.557.509	1.371.041	217.777	39.822.149	610.750			54.030.494
Don Benito	4.136.981	2.060.857	155.476	77.221	30.575.659	189.162			37.195.356
Llerena	3.771.340	2.563.322	166.127	76.230	21.808.130	414.842			28.799.991
Cáceres	13.248.528	6.905.816	970.400	212.268	63.594.684	802.492			85.734.188
Coria	1.881.950	589.568	13.226	59.139	10.434.528	221.650			13.200.062
Plasencia	5.816.843	1.582.914	72.600	23.775	28.870.313	330.995			36.697.440
Navalmoral	1.726.398	802.157	0	40.402	10.974.260	170.826			13.714.043
VARIACIÓN RESPECTO A 2016	1,14%	0,89%	23,41%	-19,61%	-0,04%	2,00%	73,11%	-11,42%	0,29%

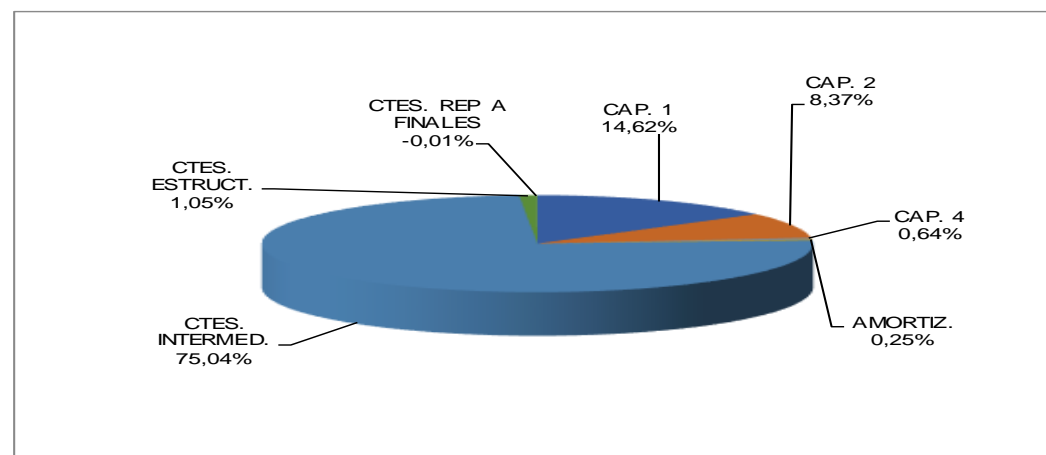

3.1.2. Indicadores clínico-económicos en Hospitalizadas por Áreas de Salud

ÁREA	ALTAS GRD	VAR. 2016	% CODIF.	ESTANCIAS GRD	ESTANCIA MEDIA	PESO TOTAL	PESO MEDIO	COSTE TOTAL	COSTE AJUSTADO	COSTE UCH	VAR. 2016	COSTE PROCESO	COSTE ESTANCIA
BADAJOS	30.443	-1,20%	94,73%	219.091	7,20	28.501	0,94	162.121.061	144.247.124	5.061	-2,68%	4.738	658
MÉRIDA	16.398	3,90%	95,06%	103.178	6,29	13.310	0,81	54.030.494	48.377.835	3.635	-5,84%	2.950	469
DON BENITO	13.101	6,93%	99,55%	77.412	5,91	10.631	0,81	37.195.356	35.981.632	3.385	-10,11%	2.746	465
LLERENA	8.716	-25,39%	96,11%	47.286	5,43	7.244	0,83	28.799.991	25.518.065	3.523	17,53%	2.928	540
CÁCERES	18.666	-4,49%	96,10%	121.567	6,51	18.084	0,97	85.734.188	79.374.198	4.389	-2,91%	4.252	653
CORIA	3.242	35,76%	95,41%	16.470	5,08	2.294	0,71	13.200.062	12.466.734	5.433	-3,89%	3.845	757
PLASENCIA	10.811	1,93%	95,81%	62.651	5,80	8.580	0,79	36.697.440	33.668.262	3.924	-3,84%	3.114	537
NA VALMORAL	3.807	-1,68%	98,07%	22.152	5,82	2.999	0,79	13.714.043	13.197.713	4.401	-6,56%	3.467	596
TOTAL	105.184	-1,64%	95,97%	669.807	6,37	91.643	0,87	431.492.634	392.831.565	4.287	-2,04%	3.735	586

COSTE POR UCH

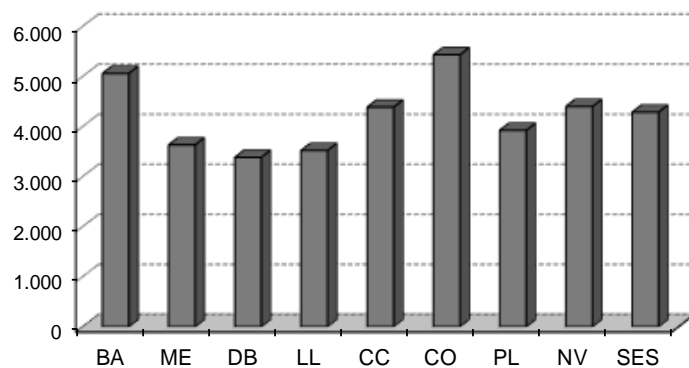

VARIACIÓN COSTE UCH REPECTO A 2016

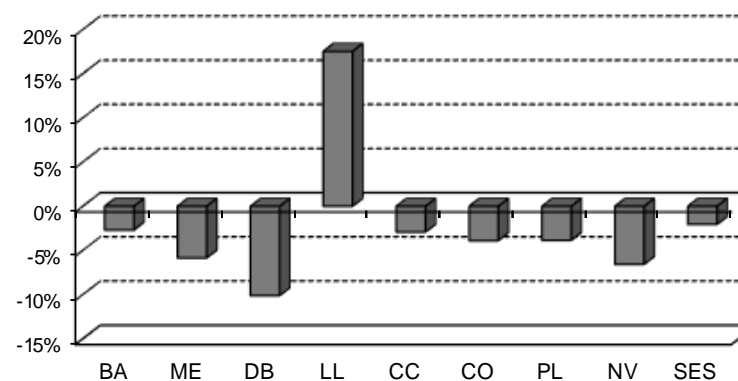

3.1.3. Indicadores clínico-económicos en Hospitalización total SES por centros de coste (1/2)

CENTRO DE COSTE	ALTAS GRD	VAR. 2016	ESTANCIAS GRD	ESTANCIA MEDIA	PESO TOTAL	PESO MEDIO	CTE TOTAL AJUSTADO	COSTE UCH	VAR. 2016	COSTE PROCESO	COSTE ESTANCIA
ACVH ANGIOLOGIA Y CIRUGIA VASCULAR HOSPITALIZACION	1.005	-13,66%	11.680	11,62	1.448	1,44	6.643.779	4.587	13,99%	6.611	569
ALGH ALERGOLOGÍA HOSPITALIZACIÓN		-		-							
ANEH ANESTESIA Y REANIMACIÓN FINAL	38	-33,33%	379	9,97	60	1,59	1.051.289	17.437	19,05%	27.665	2.774
CARH CARDIOLOGIA HOSPITALIZACION	5.738	-3,81%	35.274	6,15	6.946	1,21	18.944.495	2.728	-1,19%	3.302	537
CCAH CIRUGIA CARDIACA HOSPITALIZACION	400	-3,61%	5.693	14,23	1.143	2,86	9.427.264	8.245	16,14%	23.568	1.656
CGDH CIRUGIA GENERAL Y DIGESTIVO HOSPITALIZACION	11.067	1,85%	64.071	5,79	11.125	1,01	47.337.880	4.255	0,41%	4.277	739
CHBH CIRUGÍA HEPATOBILIAR HOSPITALIZACIÓN	761	8,71%	6.775	8,90	1.021	1,34	5.379.017	5.270	0,78%	7.068	794
CMFH CIRUGIA MAXILOFACIAL HOSPITALIZACION	437	5,30%	2.072	4,74	407	0,93	2.426.794	5.965	2,47%	5.553	1.171
CPEH CIRUGIA PEDIATRICA HOSPITALIZACION	953	-13,91%	2.723	2,86	673	0,71	3.047.210	4.530	-12,11%	3.197	1.119
CPLH CIRUGIA PLASTICA Y REPARADORA HOSPITALIZACION	589	-24,29%	4.306	7,31	648	1,10	3.426.174	5.285	14,56%	5.817	796
CTOH CIRUGIA TORACICA HOSPITALIZACION	729	25,69%	4.282	5,87	798	1,09	3.855.560	4.834	-17,61%	5.289	900
DERH DERMATOLOGIA HOSPITALIZACION	2		32	16,00	1	0,45	5.603	6.295	-82,63%	2.801	175
DIGH DIGESTIVO HOSPITALIZACIÓN.	2.770	7,24%	20.284	7,32	2.229	0,80	8.205.200	3.681	-1,59%	2.962	405
ENDH ENDOCRINOLOGÍA HOSPITALIZACIÓN.	173	-11,28%	986	5,70	90	0,52	633.040	7.007	-0,97%	3.659	642
GERH GERIATRÍA HOSPITALIZACIÓN.	2.259	0,89%	17.960	7,95	2.136	0,95	6.960.919	3.259	-0,74%	3.081	388
GINH GINECOLOGÍA HOSPITALIZACIÓN.	3.877	3,17%	13.971	3,60	2.872	0,74	12.453.071	4.336	-10,98%	3.212	891
HEMH HEMATOLOGÍA HOSPITALIZACIÓN.	969	-10,86%	10.108	10,43	1.323	1,37	5.695.446	4.306	-17,21%	5.878	563
INFH INFECCIOSOS HOSPITALIZACIÓN.	169	32,03%	2.070	12,25	125	0,74	1.073.161	8.560	-0,93%	6.350	518
MIRH MEDICINA INTERNA HOSPITALIZACIÓN.	23.833	-4,45%	199.277	8,36	18.878	0,79	70.439.150	3.731	2,13%	2.956	353
NEFH NEFROLOGÍA HOSPITALIZACIÓN.	876	-12,84%	7.032	8,03	754	0,86	5.591.091	7.411	12,66%	6.383	795
NEO NEONATOLOGÍA.	968	-1,43%	6.596	6,81	786	0,81	4.758.566	6.052	-10,86%	4.916	721
NMLH NEUMOLOGÍA HOSPITALIZACIÓN.	2.217	-5,62%	19.234	8,68	1.933	0,87	8.795.366	4.551	-8,58%	3.967	457
NRCH NEUROCIRUGÍA HOSPITALIZACIÓN.	1.627	-1,93%	11.681	7,18	2.472	1,52	12.129.218	4.906	16,19%	7.455	1.038
NRLH NEUROLOGÍA HOSPITALIZACIÓN.	3.048	2,14%	22.765	7,47	2.532	0,83	10.190.381	4.025	-6,30%	3.343	448
OBSH OBSTETRICIA HOSPITALIZACIÓN.	9.725	-3,04%	33.679	3,46	3.854	0,40	19.385.585	5.031	-2,96%	1.993	576
OFTH OFTALMOLOGÍA HOSPITALIZACIÓN.	1.514	-1,82%	4.119	2,72	1.289	0,85	5.674.229	4.403	-14,64%	3.748	1.378
ONCH ONCOLOGÍA HOSPITALIZACIÓN.	1.358	9,52%	10.721	7,89	1.237	0,91	4.739.718	3.833	-19,95%	3.490	442

3.1.3. Indicadores clínico-económicos en Hospitalización total SES por centros de coste (2/2)

CENTRO DE COSTE	ALTAS GRD	VAR. 2016	ESTANCIAS GRD	ESTANCIA MEDIA	PESO TOTAL	PESO MEDIO	CTE. TOTAL AJUSTADO	COSTE UCH	VAR. 2016	COSTE PROCESO	COSTE ESTANCIA
ONRH ONCOLOGÍA RADIOTERÁPICA HOSPITALIZACIÓN.	60	7,14%	313	5,22	49	0,82	225.829	4.609	24,34%	3.764	721
ONCOLOGÍA PEDIÁTRICA	324	16,97%	2.384	7,36	347	1,07	520.017	1.499	-59,66%	1.605	218
ORLH OTORRINOLARINGOLOGÍA HOSPITALIZACIÓN.	3.737	-4,64%	11.159	2,99	2.660	0,71	12.807.145	4.815	-1,34%	3.427	1.148
PEDH PEDIATRÍA HOSPITALIZACIÓN.	5.585	-0,55%	23.190	4,15	2.998	0,54	19.925.174	6.646	-8,24%	3.568	859
PSQH PSIQUIATRÍA HOSPITALIZACIÓN.	2.333	-3,91%	27.436	11,76	1.086	0,47	13.837.508	12.737	6,97%	5.931	504
REUH REUMATOLOGÍA HOSPITALIZACIÓN.	149	-	1.028	6,90	104	0,70	409.479	3.949	-13,80%	2.748	398
RADIF RADIOLOGÍA FINAL	27	-73,79%	82	3,04	30	1,12	483.049	15.995	5,87%	17.891	5.891
TRAH TRAUMATOLOGÍA Y CIR. ORTOPÉDICA HOSPITALIZACIÓN	9.546	1,19%	45.827	4,80	10.792	1,13	39.780.978	3.686	-2,85%	4.167	868
UCI UNIDAD DE CUIDADOS INTENSIVOS.	877	7,74%	6.415	7,31	2.043	2,33	6.969.026	3.411	-16,44%	7.946	1.086
UCOR UNIDAD CORONARIA	55	-25,68%	360	6,55	86	1,56	271.689	3.157	-20,34%	4.940	755
UCPH UNIDAD CUIDADOS PALIATIVOS HOSPITALIZACIÓN	943	9,27%	10.015	10,62	908	0,96	4.039.424	4.451	-1,87%	4.284	403
UROH UROLOGÍA HOSPITALIZACIÓN.	4.402	-2,31%	23.155	5,26	3.539	0,80	15.591.538	4.406	-10,45%	3.542	673
UTR UNIDAD DE TRANSPLANTE	44	-6,38%	673	15,30	222	5,05	-298.498	-1.343	-49,06%	-6.784	-444
TOTAL	105.184	-1,64%	669.807	6,37	91.643	0,87	392.831.566	4.287	-2,04%	3.735	586

3.1.4. Indicadores clínico-económicos en hospitalización por centros de coste y Áreas de Salud. (1/5)

CENTRO DE COSTE	ÁREA	ALTAS GRD	VAR. 2016	ESTANCIAS GRD	ESTANCIA MEDIA	PESO TOTAL	PESO MEDIO	COSTE AJUSTADO	COSTE UCH	COSTE PROCESO	COSTE ESTANCIA
ACVH ANGIOLOGIA Y CIRUGIA VASCULAR HOSP.	TOTAL	1.005	-13,66%	11.680	11,62	1.448	1,44	6.643.779	4.587	6.611	569
	01 BADAJOZ	612	-17,74%	6.761	11,05	867	1,42	4.476.116	5.160	7.314	662
	05 CÁ CERES	393	-6,43%	4.919	12,52	581	1,48	2.167.662	3.732	5.516	441
ANEI ANESTESIA Y REANIMACIÓN	TOTAL	38	-33,33%	379	9,97	60	1,59	1.051.289	17.437	27.665	2.774
	01 BADAJOZ	38	-33,33%	379	9,97	60	1,59	1.051.289	17.437	27.665	2.774
CARH CARDIOLOGIA HOSP.	TOTAL	5.738	-3,81%	35.274	6,15	6.946	1,21	18.944.495	2.728	3.302	537
	01 BADAJOZ	1.477	1,30%	9.829	6,65	2.147	1,45	6.340.857	2.953	4.293	645
	02 MÉRIDA	1.330	-1,26%	8.609	6,47	1.330	1,00	3.650.436	2.744	2.745	424
	03 DON BENITO	839	2,44%	4.279	5,10	880	1,05	1.791.865	2.035	2.136	419
	04 LLERENA	510	-22,49%	2.819	5,53	547	1,07	1.999.949	3.659	3.921	709
	05 CÁ CERES	1.203	-4,60%	7.816	6,50	1.654	1,37	4.030.698	2.437	3.351	516
	06 CORIA							887			
	07 PLASENCIA	163	-12,83%	687	4,21	197	1,21	680.702	3.454	4.176	991
	08 NAVALMORAL	216	-8,09%	1.235	5,72	190	0,88	449.102	2.364	2.079	364
CCAH CIRUGIA CARDIACA HOSP.	TOTAL	400	-3,61%	5.693	14,23	1.143	2,86	9.427.264	8.245	23.568	1.656
	01 BADAJOZ	400	-3,61%	5.693	14,23	1.143	2,86	9.427.264	8.245	23.568	1.656
CGDH CIRUGIA GENERAL Y DIGESTIVO HOSP.	TOTAL	11.067	1,85%	64.071	5,79	11.125	1,01	47.337.880	4.255	4.277	739
	01 BADAJOZ	1.927	-3,75%	11.260	5,84	2.037	1,06	11.620.844	5.706	6.031	1.032
	02 MÉRIDA	1.453	7,87%	7.460	5,13	1.566	1,08	5.736.087	3.664	3.948	769
	03 DON BENITO	1.523	8,86%	9.734	6,39	1.607	1,05	6.764.211	4.210	4.441	695
	04 LLERENA	1.646	-6,00%	8.528	5,18	1.493	0,91	4.225.434	2.829	2.567	495
	05 CÁ CERES	1.884	1,07%	11.926	6,33	1.896	1,01	8.350.290	4.405	4.432	700
	06 CORIA	669	19,89%	3.578	5,35	572	0,85	2.834.412	4.956	4.237	792
	07 PLASENCIA	1.466	2,95%	8.789	6,00	1.472	1,00	5.789.984	3.934	3.950	659
	08 NAVALMORAL	499	-4,22%	2.796	5,60	483	0,97	2.016.619	4.175	4.041	721
CHBH CIRUGIA HEPATOBILIAR HOSP.	TOTAL	761	8,71%	6.775	8,90	1.020	1,34	5.379.017	5.276	7.068	794
	01 BADAJOZ	761	8,71%	6.775	8,90	1.020	1,34	5.379.017	5.276	7.068	794
CMFH CIRUGIA MAXILOFACIAL HOSP.	TOTAL	437	5,30%	2.072	4,74	407	0,93	2.426.794	5.965	5.553	1.171
	01 BADAJOZ	437	5,30%	2.072	4,74	407	0,93	2.426.794	5.965	5.553	1.171
CPEH CIRUGIA PEDIATRICA HOSP.	TOTAL	953	-13,91%	2.723	2,86	673	0,71	3.047.210	4.530	3.197	1.119
	01 BADAJOZ	759	4,12%	2.238	2,95	540	0,71	2.518.920	4.667	3.319	1.126
	05 CÁ CERES	194	-48,68%	485	2,50	133	0,69	528.289	3.975	2.723	1.089
CPLH CIRUGIA PLASTICA Y REPARADORA HOSP.	TOTAL	589	-24,29%	4.306	7,31	648	1,10	3.426.174	5.285	5.817	796
	05 CÁ CERES	589	-24,29%	4.306	7,31	648	1,10	3.426.174	5.285	5.817	796
CTOH CIRUGIA TORACICA HOSP.	TOTAL	729	25,69%	4.282	5,87	798	1,09	3.855.560	4.834	5.289	900
	01 BADAJOZ	630	8,81%	3.587	5,69	693	1,10	3.337.215	4.816	5.297	930
	05 CÁ CERES	99	9800,00%	695	7,02	105	1,06	518.345	4.949	5.236	746
DERH DERMATOLOGIA HOSP.	TOTAL	2	0,00%	32	16,00	1	0,45	5.603	6.295	2.801	175
	01 BADAJOZ		-100,00%					-2.185			
	04 LLERENA							31			
	05 CÁ CERES	2		32	16,00	1	0,45	7.757	8.716	3.879	242

3.1.4. Indicadores clínico-económicos en Hospitalización por centros de coste y Áreas de Salud (2/5)

CENTRO DE COSTE	ÁREA	ALTAS GRD	VAR. 2016	ESTANCIAS GRD	ESTANCIA MEDIA	PESO TOTAL	PESO MEDIO	COSTE AJUSTADO	COSTE UCH	COSTE PROCESO	COSTE ESTANCIA
DIGH DIGESTIVO HOSP.	TOTAL	2.770	7,24%	20.284	7,32	2.229	0,80	8.205.200	3.681	2.962	405
	01 BADAJOZ	1.223	4,80%	11.483	9,39	1.120	0,92	4.454.934	3.979	3.643	388
	02 MÉRIDA	630	7,69%	4.327	6,87	444	0,70	1.434.057	3.233	2.276	331
	04 LLERENA		-100,00%					104.949			
	05 CÁ CERES	686	6,85%	3.627	5,29	537	0,78	1.803.711	3.356	2.629	497
	06 CORIA	11	37,50%	14	1,27	8	0,72	39.497	4.987	3.591	2.821
	07 PLASENCIA	220	22,91%	833	3,79	120	0,55	368.052	3.059	1.673	442
ENDH ENDOCRINOLOGÍA HOSP.	TOTAL	173	-11,28%	986	5,70	90	0,52	633.040	7.007	3.659	642
	01 BADAJOZ	79	-12,22%	411	5,20	44	0,56	248.747	5.647	3.149	605
	02 MÉRIDA	34	-20,93%	199	5,85	20	0,58	171.858	8.715	5.055	864
	05 CÁ CERES	29	-17,14%	112	3,86	15	0,53	90.153	5.912	3.109	805
	07 PLASENCIA	31	14,81%	264	8,52	11	0,37	122.281	10.793	3.945	463
GERH GERIATRÍA HOSP.	TOTAL	2.259	0,89%	17.960	7,95	2.136	0,95	6.960.919	3.259	3.081	388
	05 CÁ CERES	1.089	-2,94%	9.502	8,73	1.094	1,00	4.156.021	3.800	3.816	437
	07 PLASENCIA	1.170	4,74%	8.458	7,23	1.043	0,89	2.804.898	2.690	2.397	332
GINH GINECOLOGÍA HOSP.	TOTAL	3.877	3,17%	13.971	3,60	2.872	0,74	12.453.071	4.336	3.212	891
	01 BADAJOZ	607	5,02%	2.563	4,22	467	0,77	2.735.050	5.859	4.506	1.067
	02 MÉRIDA	669	16,75%	2.453	3,67	492	0,74	2.160.007	4.392	3.229	881
	03 DON BENITO	427	-18,82%	1.468	3,44	318	0,74	1.234.858	3.884	2.892	841
	04 LLERENA	681	112,81%	2.016	2,96	396	0,58	1.081.478	2.734	1.588	536
	05 CÁ CERES	957	-17,64%	3.437	3,59	764	0,80	3.386.661	4.432	3.539	985
	06 CORIA	129	152,94%	411	3,19	94	0,73	607.945	6.492	4.713	1.479
	07 PLASENCIA	257	-40,23%	1.204	4,68	223	0,87	665.270	2.986	2.589	553
	08 NAVALMORAL	150	27,12%	419	2,79	119	0,79	581.801	4.882	3.879	1.389
HEMH HEMATOLOGÍA HOSP.	TOTAL	969	-10,86%	10.108	10,43	1.323	1,37	5.695.446	4.306	5.878	563
	01 BADAJOZ	199	8,15%	2.393	12,03	223	1,12	2.141.911	9.587	10.763	895
	02 MÉRIDA	75	-13,79%	530	7,07	73	0,97	202.344	2.777	2.698	382
	03 DON BENITO	74	39,62%	722	9,76	73	0,99	217.915	2.987	2.945	302
	04 LLERENA	2	-97,01%	19	9,50	2	0,83	5.326	3.209	2.663	280
	05 CÁ CERES	506	-8,83%	5.593	11,05	846	1,67	2.592.173	3.062	5.123	463
	06 CORIA	21	90,91%	129	6,14	20	0,93	105.109	5.374	5.005	815
	07 PLASENCIA	65	-32,29%	477	7,34	65	1,00	293.713	4.521	4.519	616
	08 NAVALMORAL	27	-20,59%	245	9,07	21	0,77	136.956	6.556	5.072	559
INFH INFECCIOSOS HOSP.	TOTAL	169	32,03%	2.070	12,25	125	0,74	1.073.161	8.560	6.350	518
	01 BADAJOZ	169	32,03%	2.070	12,25	125	0,74	1.073.161	8.560	6.350	518
MIRH MEDICINA INTERNA HOSP.	TOTAL	23.833	-4,45%	199.277	8,36	18.878	0,79	70.439.150	3.731	2.956	353
	01 BADAJOZ	5.086	-8,89%	52.322	10,29	3.908	0,77	19.299.343	4.938	3.795	369
	02 MÉRIDA	4.473	10,01%	35.727	7,99	3.580	0,80	11.311.353	3.160	2.529	317
	03 DON BENITO	5.423	8,81%	42.355	7,81	4.313	0,80	13.220.740	3.065	2.438	312
	04 LLERENA	3.200	-36,25%	22.357	6,99	2.613	0,82	7.718.855	2.954	2.412	345
	05 CÁ CERES	1.262	-3,22%	12.622	10,00	1.113	0,88	5.143.636	4.623	4.076	408
	06 CORIA	924	43,26%	6.577	7,12	606	0,66	3.230.081	5.330	3.496	491
	07 PLASENCIA	2.157	7,31%	15.760	7,31	1.646	0,76	6.106.323	3.710	2.831	387
	08 NAVALMORAL	1.308	-1,88%	11.557	8,84	1.099	0,84	4.408.819	4.013	3.371	381

3.1.4. Indicadores clínico-económicos en Hospitalización por centros de coste y Áreas de Salud (3/5)

CENTRO DE COSTE	ÁREA	ALTAS GRD	VAR. 2016	ESTANCIAS GRD	ESTANCIA MEDIA	PESO TOTAL	PESO MEDIO	COSTE AJUSTADO	COSTE UCH	COSTE PROCESO	COSTE ESTANCIA
NEFH NEFROLOGÍA HOSPITALIZACIÓN.	TOTAL	876	-12,84%	7.032	8,03	754	0,86	5.591.091	7.411	6.383	795
	01 BADAJOZ	389	1,04%	3.698	9,51	333	0,86	3.792.168	11.380	9.749	1.025
	04 LLERENA	88	-48,24%	598	6,80	66	0,75	267.521	4.077	3.040	447
	05 CÁ CERES	327	-3,54%	2.076	6,35	307	0,94	1.143.027	3.721	3.495	551
	07 PLASENCIA	72	-35,14%	660	9,17	48	0,67	388.375	8.019	5.394	588
NEO NEONATOLOGÍA.	TOTAL	968	-1,43%	6.596	6,81	786	0,81	4.758.566	6.052	4.916	721
	02 MÉRIDA	406	-2,87%	2.638	6,50	261	0,64	1.724.765	6.621	4.248	654
	05 CÁ CERES	373	-1,32%	3.488	9,35	460	1,23	2.776.129	6.029	7.443	796
	07 PLASENCIA	189	1,61%	470	2,49	65	0,35	257.671	3.947	1.363	548
NMLH NEUMOLOGÍA HOSPITALIZACIÓN.	TOTAL	2.217	-5,62%	19.234	8,68	1.933	0,87	8.795.366	4.551	3.967	457
	01 BADAJOZ	746	-0,80%	6.724	9,01	604	0,81	2.787.434	4.617	3.737	415
	02 MÉRIDA	676	-0,44%	5.344	7,91	559	0,83	1.937.333	3.464	2.866	363
	04 LLERENA		-100,00%					7.266			
	05 CÁ CERES	794	-13,41%	7.164	9,02	770	0,97	4.057.505	5.271	5.110	566
NRCH NEUROCIRUGÍA HOSPITALIZACIÓN.	TOTAL	1.627	-1,93%	11.681	7,18	2.472	1,52	12.129.218	4.906	7.455	1.038
	01 BADAJOZ	931	-2,10%	7.547	8,11	1.362	1,46	7.727.296	5.674	8.300	1.024
	04 LLERENA	181	-33,94%	962	5,31	310	1,71	1.011.950	3.260	5.591	1.052
	05 CÁ CERES	515	18,66%	3.172	6,16	800	1,55	3.389.972	4.237	6.582	1.069
	07 PLASENCIA	1		2	2,00	0,0	0,00	5.827	#¡DIV/0!	5.827	2.914
NRLH NEUROLOGÍA HOSPITALIZACIÓN.	TOTAL	3.048	2,14%	22.765	7,47	2.532	0,83	10.190.381	4.025	3.343	448
	01 BADAJOZ	1.140	1,51%	10.632	9,33	960	0,84	5.078.169	5.289	4.455	478
	02 MÉRIDA	739	2,92%	4.468	6,05	576	0,78	1.462.912	2.541	1.980	327
	04 LLERENA							6.792			
	05 CÁ CERES	670	-2,33%	4.908	7,33	639	0,95	2.495.871	3.908	3.725	509
OBSH OBSTETRICIA HOSPITALIZACIÓN.	TOTAL	9.725	-3,04%	33.679	3,46	3.854	0,40	19.385.585	5.031	1.993	576
	01 BADAJOZ	3.264	-1,33%	11.867	3,64	1.268	0,39	5.726.085	4.516	1.754	483
	02 MÉRIDA	1.531	-8,38%	5.590	3,65	608	0,40	2.790.579	4.592	1.823	499
	03 DON BENITO	1.236	7,95%	4.184	3,39	507	0,41	2.378.601	4.688	1.924	568
	04 LLERENA	378	-55,74%	1.010	2,67	123	0,32	660.675	5.379	1.748	654
	05 CÁ CERES	1.547	-1,02%	6.004	3,88	604	0,39	3.828.969	6.342	2.475	638
	06 CORIA	286	95,89%	854	2,99	114	0,40	1.052.954	9.221	3.682	1.233
	07 PLASENCIA	1.023	17,86%	2.855	2,79	440	0,43	1.606.722	3.652	1.571	563
	08 NAVALMORAL	460	-3,16%	1.315	2,86	190	0,41	1.341.000	7.065	2.915	1.020
OFTH OFTALMOLOGÍA HOSPITALIZACIÓN.	TOTAL	1.514	-1,82%	4.119	2,72	1.289	0,85	5.674.229	4.403	3.748	1.378
	01 BADAJOZ	674	1,81%	1.667	2,47	587	0,87	1.937.167	3.298	2.874	1.162
	02 MÉRIDA	35	-30,00%	132	3,77	26	0,74	445.017	17.162	12.715	3.371
	03 DON BENITO	24	-42,86%	106	4,42	21	0,86	145.156	7.046	6.048	1.369
	04 LLERENA	43	-4,44%	159	3,70	33	0,78	235.760	7.071	5.483	1.483
	05 CÁ CERES	435	-5,64%	1.407	3,23	363	0,84	1.810.992	4.984	4.163	1.287
	06 CORIA	30	-53,13%	73	2,43	23	0,78	205.806	8.837	6.860	2.819
	07 PLASENCIA	158	61,22%	310	1,96	134	0,85	621.277	4.624	3.932	2.004
	08 NAVALMORAL	115	-4,17%	265	2,30	101	0,87	273.053	2.716	2.374	1.030

3.1.4. Indicadores clínico-económicos en Hospitalización por centros de coste y Áreas de Salud (4/5)

CENTRO DE COSTE	ÁREA	ALTAS GRD	VAR. 2016	ESTANCIAS GRD	ESTANCIA MEDIA	PESO TOTAL	PESO MEDIO	COSTE AJUSTADO	COSTE UCH	COSTE PROCESO	COSTE ESTANCIA
ONCH ONCOLOGÍA HOSP.	TOTAL	1.358	9,52%	10.721	7,89	1.237	0,91	4.739.718	3.833	3.490	442
	01 BADAJOZ	497	0,61%	4.402	8,86	432	0,87	1.960.089	4.533	3.944	445
	02 MÉRIDA	274	29,25%	2.375	8,67	253	0,92	984.397	3.893	3.593	414
	05 CÁ CERES	407	12,43%	2.521	6,19	390	0,96	1.323.309	3.395	3.251	525
	07 FLA SENCIA	180	4,65%	1.423	7,91	162	0,90	471.923	2.920	2.622	332
ONCOLOGÍA PEDIÁTRICA	TOTAL	324	16,97%	2.384	7,36	347	1,07	520.016	1.497	1.605	218
	01 BADAJOZ	324	16,97%	2.384	7,36	347	1,07	520.016	1.497	1.605	218
ONRH ONCOLOGÍA RADIOTERÁ PICA HOSP.	TOTAL	60	7,14%	313	5,22	49	0,82	225.829	4.590	3.764	721
	01 BADAJOZ	52	8,33%	187	3,60	42	0,81	192.773	4.572	3.707	1.031
	07 FLA SENCIA	8	0,00%	126	15,75	7	0,88	33.056	4.695	4.132	262
ORLH OTORRINOLARINGOLOGÍA HOSP.	TOTAL	3.737	-4,64%	11.159	2,99	2.660	0,71	12.807.145	4.815	3.427	1.148
	01 BADAJOZ	1.193	-1,89%	3.349	2,81	818	0,69	3.737.590	4.568	3.133	1.116
	02 MÉRIDA	524	-6,60%	1.297	2,48	363	0,69	1.266.159	3.490	2.416	976
	03 DON BENITO	398	5,29%	948	2,38	311	0,78	1.005.404	3.237	2.526	1.061
	04 LLERENA	268	-36,04%	968	3,61	183	0,68	930.834	5.083	3.473	962
	05 CÁ CERES	709	-7,32%	2.693	3,80	567	0,80	3.340.201	5.895	4.711	1.240
	06 CORIA	149	55,21%	269	1,81	97	0,65	654.126	6.753	4.390	2.432
	07 FLA SENCIA	383	-2,05%	1.256	3,28	260	0,68	1.417.301	5.448	3.701	1.128
	08 NAVALMORAL	113	21,51%	379	3,35	62	0,55	455.530	7.394	4.031	1.202
PEDH PEDIATRÍA HOSP.	TOTAL	5.585	-0,55%	23.190	4,15	2.998	0,54	19.925.174	6.646	3.568	859
	01 BADAJOZ	1.642	1,23%	11.643	7,09	1.238	0,75	9.200.964	7.434	5.604	790
	02 MÉRIDA	640	9,22%	2.059	3,22	313	0,49	1.689.174	5.396	2.639	820
	03 DON BENITO	1.163	6,50%	3.079	2,65	515	0,44	1.967.384	3.818	1.692	639
	04 LLERENA	336	-17,65%	909	2,71	149	0,44	1.065.984	7.176	3.173	1.173
	05 CÁ CERES	616	-4,20%	2.134	3,46	306	0,50	2.798.503	9.146	4.543	1.311
	06 CORIA	426	-0,70%	1.107	2,60	181	0,43	1.150.393	6.347	2.700	1.039
	07 FLA SENCIA	492	-10,38%	1.426	2,90	207	0,42	1.255.593	6.072	2.552	881
	08 NAVALMORAL	270	-5,92%	833	3,09	90	0,33	797.179	8.885	2.953	957
PSQH PSIQUIATRÍA HOSP.	TOTAL	2.333	-3,91%	27.436	11,76	1.086	0,47	13.837.508	12.737	5.931	504
	01 BADAJOZ	461	4,54%	7.483	16,23	221	0,48	2.271.927	10.297	4.928	304
	02 MÉRIDA	680	-1,45%	6.927	10,19	316	0,47	3.988.196	12.608	5.865	576
	04 LLERENA	200	-23,95%	2.159	10,80	94	0,47	1.553.705	16.564	7.769	720
	05 CÁ CERES	543	-7,65%	5.475	10,08	252	0,46	3.999.896	15.899	7.366	731
	07 FLA SENCIA	449	0,67%	5.392	12,01	204	0,45	2.023.783	9.919	4.507	375
	TOTAL	27	-3,57%	82	3,04	30	1,12	483.049	15.995	17.891	5.891
REUH REUMATOLOGÍA HOSP.	TOTAL	149	44,66%	1.028	6,90	104	0,70	409.479	3.949	2.748	398
	01 BADAJOZ	46	2200,00%	260	5,65	29	0,62	136.560	4.766	2.969	525
	02 MÉRIDA	103	1,98%	768	7,46	75	0,73	272.859	3.637	2.649	355
	04 LLERENA							10			
	05 CÁ CERES							50			

3.1.4. Indicadores clínico-económicos en Hospitalización por centros de coste y Áreas de Salud (5/5)

CENTRO DE COSTE	ÁREA	ALTAS GRD	VAR. 2016	ESTANCIAS GRD	ESTANCIA MEDIA	PESO TOTAL	PESO MEDIO	COSTE AJUSTADO	COSTE UCH	COSTE PROCESO	COSTE ESTANCIA
TRAH TRAUMATOLOGÍA Y CIR. ORTOPÉDICA HOSP.	TOTAL	9.546	1,19%	45.827	4,80	10.792	1,13	39.780.978	3.686	4.167	868
	01 BADAJOZ	3.113	4,60%	13.525	4,34	3.415	1,10	12.462.572	3.649	4.003	921
	02 MÉRIDA	1.351	6,55%	6.909	5,11	1.593	1,18	4.781.342	3.001	3.539	692
	03 DON BENITO	966	3,21%	5.322	5,51	1.097	1,14	3.928.937	3.581	4.067	738
	04 LLERENA	725	-17,99%	3.291	4,54	841	1,16	3.614.558	4.299	4.986	1.098
	05 CÁ CERES	1.549	-1,53%	7.705	4,97	1.873	1,21	6.577.048	3.511	4.246	854
	06 CORIA	505	55,86%	2.772	5,49	508	1,01	2.226.558	4.385	4.409	803
	07 PLA SENCIA	841	-9,67%	3.824	4,55	920	1,09	3.765.002	4.094	4.477	985
	08 NA VALMORAL	496	-8,49%	2.479	5,00	545	1,10	2.424.962	4.449	4.889	978
UCI UNIDAD DE CUIDADOS INTENSIVOS.	TOTAL	877	7,74%	6.415	7,31	2.043	2,33	6.969.026	3.411	7.946	1.086
	01 BADAJOZ	255	-8,60%	2.723	10,68	718	2,82	3.568.903	4.969	13.996	1.311
	02 MÉRIDA	114	3,64%	793	6,96	290	2,54	-30.194	-104	-265	-38
	03 DON BENITO	82	51,85%	441	5,38	174	2,12	664.435	3.819	8.103	1.507
	05 CÁ CERES	212	11,58%	1.485	7,00	435	2,05	1.475.182	3.395	6.958	993
	07 PLA SENCIA	214	18,23%	973	4,55	427	1,99	1.290.701	3.026	6.031	1.327
	TOTAL	55	-25,68%	360	6,55	86	1,56	271.689	3.157	4.940	755
UCOR UNIDAD CORONARIA	01 BADAJOZ	55	-25,68%	360	6,55	86	1,56	271.689	3.157	4.940	755
UCPH UNIDAD CUIDADOS PALIATIVOS HOSP.	TOTAL	943	9,27%	10.015	10,62	908	0,96	4.039.424	4.451	4.284	403
	01 BADAJOZ	186	-29,55%	3.164	17,01	208	1,12	1.420.467	6.843	7.637	449
	02 MÉRIDA	128	19,63%	979	7,65	129	1,00	367.714	2.860	2.873	376
	03 DON BENITO	152	20,63%	1.606	10,57	155	1,02	531.590	3.437	3.497	331
	05 CÁ CERES	244	27,75%	2.495	10,23	247	1,01	1.033.803	4.192	4.237	414
	06 CORIA	92	64,29%	686	7,46	72	0,78	358.951	4.975	3.902	523
	07 PLA SENCIA	141	18,49%	1.085	7,70	98	0,69	326.899	3.340	2.318	301
	TOTAL	4.402	-2,31%	23.155	5,26	3.539	0,80	15.591.538	4.406	3.542	673
UROH UROLOGÍA HOSP.	01 BADAJOZ	1.000	-3,29%	6.885	6,89	778	0,78	4.633.386	5.956	4.633	673
	02 MÉRIDA	533	-5,33%	3.594	6,74	445	0,84	2.031.440	4.562	3.811	565
	03 DON BENITO	794	13,75%	3.168	3,99	661	0,83	2.130.537	3.225	2.683	673
	04 LLERENA	458	-16,12%	1.491	3,26	396	0,86	1.026.988	2.597	2.242	689
	05 CÁ CERES	832	-10,73%	3.768	4,53	685	0,82	3.230.208	4.715	3.882	857
	06 CORIA							14			
	07 PLA SENCIA	632	2,10%	3.620	5,73	474	0,75	2.226.274	4.699	3.523	615
	08 NA VALMORAL	153	34,21%	629	4,11	101	0,66	312.691	3.111	2.044	497
	TOTAL	44	-6,38%	673	15,30	222	5,05	-298.498	-1.343	-6.784	-444
UTR UNIDAD DETRANSPLANTE	01 BADAJOZ	44	-6,38%	673	15,30	222	5,05	-190.458	-857	-4.329	-283
	05 CÁ CERES							-108.040			
	TOTAL										
TOTAL		105.184	-1,64%	669.807	6,37	91.643	0,87	392.831.565	4.287	3.735	586

3.1.5. Indicadores clínico-económicos en Hospitalización total SES por procesos (1/36)

PROCESO GRD	ALTAS GRD	ESTANCIAS GRD	ESTANCIA MEDIA	PESO MEDIO	PESO TOTAL	CTE AJUSTADO	COSTE UCH	COSTE PROCESO	COSTE ESTANCIA
560-1 PARTO	4.301	12.111	2,82	0,32	1.372	7.054.323	5.141	1.640	582
144-2 OTROS DIAGNÓSTICOS MENORES, SI	1.716	12.427	7,24	0,56	966	3.777.328	3.910	2.201	304
540-1 CESÁREA	1.692	7.423	4,39	0,54	915	4.357.018	4.760	2.575	587
194-2 INSUFICIENCIA CARDÍACA	1.664	13.201	7,93	0,65	1.078	3.933.449	3.648	2.364	298
133-2 FALLO RESPIRATORIO	1.328	10.321	7,77	0,71	936	3.429.852	3.663	2.583	332
194-3 INSUFICIENCIA CARDÍACA	1.304	11.338	8,69	0,97	1.260	4.492.287	3.566	3.445	396
139-3 OTRA NEUMONÍA	1.222	10.883	8,91	0,95	1.158	4.300.606	3.712	3.519	395
073-1 PROCEDIMIENTOS SOBRE OJO, EXCE	1.127	2.696	2,39	0,84	942	4.209.290	4.468	3.735	1.561
560-2 PARTO	1.088	3.805	3,50	0,36	392	1.981.339	5.059	1.821	521
097-1 AMIGDALECTOMÍA Y ADENOIDECTOMÍA	1.050	1.802	1,72	0,47	492	2.210.524	4.489	2.105	1.227
249-1 OTRAS GASTROENTERITIS, NÁUSEAS	1.039	3.385	3,26	0,43	445	2.439.608	5.486	2.348	721
302-1 SUSTITUCIÓN ARTICULACIÓN RODIL	988	5.349	5,41	1,46	1.444	5.090.694	3.524	5.153	952
228-1 PROCEDIMIENTOS SOBRE HERNIA IN	975	1.683	1,73	0,78	760	3.142.562	4.137	3.223	1.867
144-1 OTROS DIAGNÓSTICOS MENORES, SI	957	4.513	4,72	0,47	445	2.136.784	4.800	2.233	473
139-2 OTRA NEUMONÍA	951	8.106	8,52	0,60	574	2.364.889	4.123	2.487	292
313-1 PROCEDIMIENTOS SOBRE RODILLA Y	938	2.508	2,67	1,10	1.034	3.748.548	3.626	3.996	1.495
140-3 ENFERMEDAD PULMONAR OBSTRUCTIV	919	7.655	8,33	0,85	779	3.075.948	3.947	3.347	402
098-1 OTROS PROCEDIMIENTOS SOBRE OÍD	909	2.155	2,37	0,82	746	3.742.515	5.015	4.117	1.737
513-1 PROCEDIMIENTOS SOBRE ÚTERO Y A	878	3.147	3,58	0,85	745	3.178.309	4.264	3.620	1.010
263-1 COLECISTECTOMÍA LAPAROSCÓPICA	868	2.051	2,36	0,97	842	3.603.789	4.280	4.152	1.757
045-2 ACVA Y OCLUSIONES PRECEREBRALE	833	6.590	7,91	0,89	744	2.823.562	3.796	3.390	428
284-2 TRASTORNOS DEL TRACTO Y VESÍCÚ	804	5.611	6,98	0,81	647	2.429.819	3.754	3.022	433
254-1 OTROS DIAGNÓSTICOS DEL A PARATO	768	3.129	4,07	0,50	386	1.756.555	4.556	2.287	561
956-0 NO AGRUPABLE	752	4.432	5,89	0,00	0	0	0	0	0
284-1 TRASTORNOS DEL TRACTO Y VESÍCÚ	742	4.034	5,44	0,60	448	1.721.890	3.842	2.321	427
544-1 DILATACIÓN Y LEGRADO, ASPIRACI	726	1.085	1,49	0,54	391	1.717.649	4.389	2.366	1.583
463-2 INFECCIONES DE RIÑÓN Y TRACTO	714	5.120	7,17	0,55	394	1.604.080	4.070	2.247	313
301-1 SUSTITUCIÓN ARTICULACIÓN CADER	686	5.355	7,81	1,53	1.051	3.983.253	3.790	5.806	744
363-1 PROCEDIMIENTOS SOBRE MAMA EXCE	686	1.646	2,40	1,00	687	2.690.198	3.914	3.922	1.634
226-1 PROCEDIMIENTOS SOBRE ANO	646	1.621	2,51	0,67	430	1.924.534	4.473	2.979	1.187

3.1.5. Indicadores clínico-económicos en Hospitalización total SES por procesos (2/36)

PROCESO GRD	ALTAS GRD	ESTANCIAS GRD	ESTANCIA MEDIA	PESO MEDIO	PESO TOTAL	CTE AJUSTADO	COSTE UCH	COSTE PROCESO	COSTE ESTANCIA
446-1 PROCEDIMIENTOS URETRALES Y TRA	644	2.543	3,95	0,70	450	1.968.382	4.379	3.056	774
144-3 OTROS DIAGNÓSTICOS MENORES, SI	635	5.531	8,71	0,80	506	1.887.023	3.733	2.972	341
249-2 OTRAS GASTROENTERITIS, NÁUSEAS	607	3.564	5,87	0,52	316	1.500.429	4.744	2.472	421
315-1 PROCEDIMIENTOS SOBRE HOMBRO, C	599	1.365	2,28	0,91	544	2.010.519	3.692	3.356	1.473
201-2 ARRITMIAS CARDÍACAS Y TRASTORN	598	3.236	5,41	0,56	332	1.018.968	3.069	1.704	315
133-3 FALLO RESPIRATORIO	589	5.615	9,53	1,07	631	2.346.924	3.721	3.985	418
540-2 CESÁREA	581	3.314	5,70	0,65	375	1.875.353	4.997	3.228	566
225-1 APENDICECTOMÍA	575	2.042	3,55	0,82	473	2.209.035	4.674	3.842	1.082
351-1 OTROS DIAGNÓSTICOS DE SISTEMA	542	1.764	3,25	0,51	277	1.157.634	4.180	2.136	656
468-1 OTROS DIAGNÓSTICOS, SIGNOS Y S	536	2.481	4,63	0,48	257	1.206.189	4.688	2.250	486
113-1 INFECCIONES DE VÍAS RESPIRATOR	524	1.446	2,76	0,32	166	954.289	5.762	1.821	660
140-2 ENFERMEDAD PULMONAR OBSTRUCTIV	521	4.217	8,09	0,62	324	1.336.445	4.131	2.565	317
460-3 INSUFICIENCIA RENAL	513	4.553	8,88	0,82	422	1.888.934	4.474	3.682	415
566-1 OTROS DIAGNÓSTICOS ANTEPARTO	509	1.817	3,57	0,28	143	650.810	4.550	1.279	358
115-1 OTRAS ENFERMEDADES DE OÍDO, NA	502	1.373	2,74	0,47	235	1.245.846	5.290	2.482	907
194-1 INSUFICIENCIA CARDÍACA	501	3.480	6,95	0,50	252	945.765	3.746	1.888	272
308-1 REPARACIONES DE CADERA Y FÉMUR	495	3.954	7,99	1,25	618	2.442.673	3.954	4.935	618
342-1 FRACTURA O LUXACIÓN EXCEPTO FÉ	472	1.115	2,36	0,50	234	917.767	3.927	1.944	823
139-1 OTRA NEUMONÍA	471	2.867	6,09	0,43	202	939.942	4.651	1.996	328
254-2 OTROS DIAGNÓSTICOS DEL APARATO	468	3.019	6,45	0,67	314	1.264.462	4.033	2.702	419
532-1 OTRAS ENFERMEDADES MENSTRUALES	468	1.078	2,30	0,42	198	886.380	4.468	1.894	822
175-1 INTERVENCIONES CARDIOVASCULARE	449	1.821	4,06	1,87	840	2.325.913	2.770	5.180	1.277
314-1 PROCEDIMIENTOS SOBRE PIE Y DED	449	897	2,00	1,01	453	1.619.362	3.578	3.607	1.805
640-1 NEONATO, PESO AL NACER >2499 G	438	1.216	2,78	0,10	45	285.613	6.331	652	235
221-1 PROCEDIMIENTOS MAYORES DE INTE	428	4.670	10,91	1,34	573	2.611.836	4.557	6.102	559
136-2 NEOPLASIAS RESPIRATORIAS	424	3.312	7,81	0,87	371	1.498.791	4.045	3.535	453
347-1 OTROS PROBLEMAS DE LA ESPALDA	413	2.134	5,17	0,60	248	1.025.190	4.137	2.482	480
463-3 INFECCIONES DE RIÑÓN Y TRACTO	413	3.788	9,17	0,77	317	1.123.579	3.547	2.721	297
221-2 PROCEDIMIENTOS MAYORES DE INTE	392	5.428	13,85	1,74	681	3.268.944	4.801	8.339	602
201-1 ARRITMIAS CARDÍACAS Y TRASTORN	389	1.382	3,55	0,43	167	500.074	2.996	1.286	362

3.1.5. Indicadores clínico-económicos en Hospitalización total SES por procesos (3/36)

PROCESO GRD	ALTAS GRD	ESTANCIAS GRD	ESTANCIA MEDIA	PESO MEDIO	PESO TOTAL	CTE AJUSTADO	COSTE UCH	COSTE PROCESO	COSTE ESTANCIA
227-1 PROCEDIMIENTOS SOBRE HERNIA EX	383	1.325	3,46	1,04	397	1.723.952	4.345	4.501	1.301
240-2 NEOPLASIA MALIGNA DIGESTIVA	383	3.268	8,53	0,86	330	1.290.205	3.908	3.369	395
316-1 PROCEDIMIENTOS SOBRE MANO Y MU	383	657	1,72	0,79	303	1.120.080	3.692	2.924	1.705
251-1 DOLOR ABDOMINAL	380	1.351	3,56	0,49	185	845.451	4.569	2.225	626
053-1 CONVULSIONES	378	1.293	3,42	0,52	198	1.056.016	5.342	2.794	817
174-1 INTERVENCIONES CARDIOVASCULARE	378	2.258	5,97	1,88	711	1.961.566	2.759	5.189	869
501-1 DIAGNÓSTICOS DE APARATO GENITA	376	921	2,45	0,45	168	747.359	4.456	1.988	811
045-1 ACVA Y OCLUSIONES PRECEREBRALE	375	2.498	6,66	0,74	276	1.087.763	3.941	2.901	435
463-1 INFECCIONES DE RIÑÓN Y TRACTO	374	1.926	5,15	0,44	164	779.714	4.759	2.085	405
640-2 NEONATO, PESO AL NACER >2499 G	369	1.354	3,67	0,15	56	345.299	6.116	936	255
138-1 NEUMONÍA POR VIRUS SINCIITAL R	367	1.525	4,16	0,29	107	702.170	6.552	1.913	460
320-1 OTROS PROCEDIMIENTOS DE SISTEM	367	997	2,72	1,00	366	1.374.721	3.757	3.746	1.379
404-1 PROCEDIMIENTOS SOBRE TIROIDES,	350	1.086	3,10	0,81	282	1.263.084	4.477	3.609	1.163
720-3 SEPTICEMIA E INFECCIONES DISEM	347	3.702	10,67	1,18	408	1.535.035	3.762	4.424	415
308-2 REPARACIONES DE CADERA Y FÉMUR	344	3.132	9,10	1,47	506	1.946.335	3.846	5.658	621
253-2 OTRAS HEMORRAGIAS GASTROINTES	342	2.220	6,49	0,69	235	856.906	3.641	2.506	386
483-1 PROCEDIMIENTOS SOBRE TESTÍCULO	342	679	1,99	0,70	238	1.098.981	4.610	3.213	1.619
192-1 CATETERISMO CARDÍACO POR OTRA	340	1.840	5,41	0,91	309	866.317	2.803	2.548	471
282-2 TRASTORNOS DE PÁNCREAS EXCEPTO	340	2.625	7,72	0,68	230	826.244	3.599	2.430	315
565-1 FALSO TRABAJO DE PARTO	336	925	2,75	0,14	47	214.947	4.537	640	232
058-1 OTRAS ENFERMEDADES DEL SISTEMA	334	1.982	5,93	0,63	209	955.076	4.567	2.860	482
385-1 OTRAS ENFERMEDADES DE PIEL , T	334	870	2,60	0,42	139	631.143	4.530	1.890	725
282-1 TRASTORNOS DE PÁNCREAS EXCEPTO	319	2.203	6,91	0,52	167	611.627	3.666	1.917	278
519-1 PROCEDIMIENTOS SOBRE ÚTERO Y A	317	1.478	4,66	0,89	281	1.195.766	4.253	3.772	809
190-2 INFARTO AGUDO DE MOCARDIO - I	312	2.216	7,10	0,88	273	811.969	2.973	2.602	366
663-1 OTRA ANEMIA Y TRASTORNOS HEMAT	307	1.716	5,59	0,48	147	619.170	4.202	2.017	361
443-1 PROCEDIMIENTOS SOBRE RIÑÓN Y T	306	1.472	4,81	1,16	353	1.337.836	3.785	4.372	909
566-2 OTROS DIAGNÓSTICOS ANTEPARTO	306	1.097	3,58	0,38	116	543.514	4.699	1.776	495
465-2 CÁLCULOS URINARIOS Y OBSTRUCCI	302	1.411	4,67	0,58	175	798.709	4.575	2.645	566
047-2 ACCIDENTE ISQUÉMICO TRANSITORI	301	2.219	7,37	0,65	197	834.675	4.247	2.773	376

3.1.5. Indicadores clínico-económicos en Hospitalización total SES por procesos (4/36)

PROCESO GRD	ALTAS GRD	ESTANCIAS GRD	ESTANCIA MEDIA	PESO MEDIO	PESO TOTAL	CTE AJUSTADO	COSTE UCH	COSTE PROCESO	COSTE ESTANCIA
693-2 QUIMIOTERAPIA	296	1.474	4,98	0,87	256	906.228	3.539	3.062	615
314-2 PROCEDIMIENTOS SOBRE PIE Y DED	292	1.029	3,52	1,14	334	1.218.320	3.647	4.172	1.184
174-2 INTERVENCIONES CARDIOVASCULARE	285	2.247	7,88	2,03	577	1.561.193	2.704	5.478	695
197-2 TRASTORNOS VASCULARES PERIFÉRI	285	2.137	7,50	0,67	191	753.113	3.939	2.643	352
204-2 SINCOPE Y COLAPSO	284	1.859	6,55	0,60	171	657.764	3.848	2.316	354
310-1 ESCISIÓN Y DESCOMPRESIÓN DE DI	284	1.130	3,98	0,94	267	1.269.471	4.760	4.470	1.123
951-1 PROCEDIMIENTO MODERADAMENTE EX	281	1.282	4,56	1,04	293	1.367.129	4.661	4.865	1.066
468-2 OTROS DIAGNÓSTICOS, SIGNOS Y S	280	1.669	5,96	0,65	183	915.370	5.015	3.269	548
663-2 OTRA ANEMIA Y TRASTORNOS HEMAT	280	1.917	6,85	0,61	170	666.947	3.934	2.382	348
465-1 CÁLCULOS URINARIOS Y OBSTRUCCI	273	1.139	4,17	0,48	132	627.727	4.771	2.299	551
361-1 INJERTO PIEL PARA DIAGNÓSTICOS	272	1.428	5,25	1,33	362	1.804.870	4.992	6.636	1.264
053-2 CONVULSIONES	270	1.501	5,56	0,62	168	773.064	4.611	2.863	515
143-2 OTRAS ENFERMEDADES RESPIRATORI	263	1.910	7,26	0,70	183	784.233	4.277	2.982	411
198-1 ARTERIOESCLEROSIS CORONARIA Y	262	1.378	5,26	0,46	122	391.453	3.221	1.494	284
244-1 DIVERTICULITIS Y DIVERTICULOSI	262	1.757	6,71	0,49	129	529.715	4.118	2.022	301
175-2 INTERVENCIONES CARDIOVASCULARE	256	1.535	6,00	2,06	528	1.472.169	2.789	5.751	959
198-2 ARTERIOESCLEROSIS CORONARIA Y	253	1.730	6,84	0,54	136	460.036	3.392	1.818	266
861-1 SIGNOS, SÍNTOMAS Y OTROS FACTO	252	753	2,99	0,43	108	506.447	4.691	2.010	673
137-3 INFECCIONES E INFLAMACIONES PU	249	2.800	11,24	1,21	301	1.142.265	3.800	4.587	408
191-1 CATETERISMO CARDÍACO POR ENFER	246	974	3,96	0,88	216	617.100	2.851	2.509	634
045-3 ACVA Y OCLUSIONES PRECEREBRALE	245	2.517	10,27	1,29	316	1.139.364	3.610	4.650	453
281-2 NEOPLASIA MALIGNA DE SISTEMA H	245	2.315	9,45	0,90	220	855.322	3.896	3.491	369
315-2 PROCEDIMIENTOS SOBRE HOMBRO, C	244	1.100	4,51	1,54	375	1.420.381	3.785	5.821	1.291
225-2 APENDICECTOMÍA	243	1.290	5,31	1,09	266	1.125.451	4.238	4.631	872
317-1 PROCEDIMIENTOS SOBRE TENDONES,	242	567	2,34	0,87	211	782.637	3.701	3.234	1.380
204-1 SINCOPE Y COLAPSO	234	996	4,26	0,53	125	515.077	4.130	2.201	517
304-1 PROCEDIMIENTOS DE FUSIÓN DORSA	234	1.301	5,56	2,75	643	2.594.799	4.038	11.089	1.994
247-2 OBSTRUCCIÓN GASTROINTESTINAL	232	1.679	7,24	0,61	142	575.089	4.051	2.479	343
351-2 OTROS DIAGNÓSTICOS DE SISTEMA	232	1.415	6,10	0,59	137	632.426	4.607	2.726	447
134-2 EMBOLISMO PULMONAR	230	2.050	8,91	0,83	191	769.599	4.022	3.346	375

3.1.5. Indicadores clínico-económicos en Hospitalización total SES por procesos (5/36)

PROCESO GRD	ALTAS GRD	ESTANCIAS GRD	ESTANCIA MEDIA	PESO MEDIO	PESO TOTAL	CTE AJUSTADO	COSTE UCH	COSTE PROCESO	COSTE ESTANCIA
850-1 PROCEDIMIENTO CON DIAG. DE REH	229	817	3,57	1,52	348	1.486.699	4.271	6.492	1.820
383-1 CELULITIS Y OTRAS INFECCIONES	227	1.003	4,42	0,44	99	442.986	4.454	1.951	442
171-1 IMPLANT. MARCAPASOS CARDIACO P	226	1.024	4,53	1,57	356	1.016.813	2.860	4.499	993
861-2 SIGNOS, SÍNTOMAS Y OTROS FACTO	226	1.765	7,81	0,56	126	536.197	4.242	2.373	304
113-2 INFECCIONES DE VÍAS RESPIRATOR	225	1.012	4,50	0,46	104	517.350	4.989	2.299	511
136-3 NEOPLASIAS RESPIRATORIAS	223	2.406	10,79	1,32	295	1.172.982	3.982	5.260	488
249-3 OTRAS GASTROENTERITIS, NÁUSEAS	217	1.843	8,49	0,74	160	625.245	3.898	2.881	339
362-1 PROCEDIMIENTOS DE MASTECTOMÍA	217	1.092	5,03	1,28	279	1.149.448	4.126	5.297	1.053
263-2 COLECISTECTOMÍA LAPAROSCÓPICA	215	871	4,05	1,23	264	1.181.602	4.479	5.496	1.357
197-1 TRASTORNOS VASCULARES PERIFÉRI	214	1.147	5,36	0,50	108	444.090	4.125	2.075	387
446-2 PROCEDIMIENTOS URETRALES Y TRA	214	1.170	5,47	0,86	185	823.549	4.455	3.848	704
951-2 PROCEDIMIENTO MODERADAMENTE EX	212	1.841	8,68	1,49	316	1.305.036	4.129	6.156	709
364-1 OTROS PROCEDIMIENTOS SOBRE PIE	210	936	4,46	0,81	170	754.078	4.438	3.591	806
047-1 ACCIDENTE ISQUÉMICO TRANSITORI	206	1.402	6,81	0,60	124	539.024	4.347	2.617	384
720-2 SEPTICEMIA E INFECCIONES DISEM	205	2.064	10,07	0,72	147	562.821	3.817	2.745	273
054-1 MIGRAÑA Y OTRAS CEFALÉAS	204	750	3,68	0,56	114	508.658	4.445	2.493	678
173-1 OTROS PROCEDIMIENTOS VASCULARE	199	1.500	7,54	1,71	341	1.544.455	4.534	7.761	1.030
247-1 OBSTRUCCIÓN GASTROINTESTINAL	197	1.139	5,78	0,48	94	400.067	4.264	2.031	351
723-1 ENFERMEDAD VÍRICA	193	674	3,49	0,38	74	409.400	5.556	2.121	607
301-2 SUSTITUCIÓN ARTICULACIÓN CADER	191	1.456	7,62	1,67	320	1.169.339	3.660	6.122	803
058-2 OTRAS ENFERMEDADES DEL SISTEMA	189	1.371	7,25	0,78	147	648.020	4.417	3.429	473
190-1 INFARTO AGUDO DE MIOCARDIO - I	189	1.232	6,52	0,79	150	427.563	2.849	2.262	347
240-1 NEOPLASIA MALIGNA DIGESTIVA	188	1.177	6,26	0,67	127	540.579	4.272	2.875	459
192-2 CATETERISMO CARDÍACO POR OTRA	187	1.142	6,11	1,12	210	591.177	2.818	3.161	518
113-3 INFECCIONES DE VÍAS RESPIRATOR	186	1.501	8,07	0,72	133	507.375	3.803	2.728	338
228-2 PROCEDIMIENTOS SOBRE HERNIA IN	184	500	2,72	1,02	187	757.518	4.048	4.117	1.515
660-2 DIAG MAYORES HEMATOLÓGICOS/INM	184	1.346	7,32	0,80	147	565.217	3.844	3.072	420
201-3 ARRITMIAS CARDÍACAS Y TRASTORN	179	1.301	7,27	0,85	152	512.403	3.360	2.863	394
813-1 OTRAS COMPLICACIONES DE TRATAM	179	747	4,17	0,50	89	402.998	4.528	2.251	539
722-1 FIEBRE	178	704	3,96	0,43	77	412.943	5.357	2.320	587

3.1.5. Indicadores clínico-económicos en Hospitalización total SES por procesos (6/36)

PROCESO GRD	ALTAS GRD	ESTANCIAS GRD	ESTANCIA MEDIA	PESO MEDIO	PESO TOTAL	CTE AJUSTADO	COSTE UCH	COSTE PROCESO	COSTE ESTANCIA
180-1 OTROS PROCEDIMIENTOS SOBRE SIS	176	376	2,14	1,18	207	958.644	4.627	5.447	2.550
253-1 OTRAS HEMORRAGIAS GASTROINTES	175	738	4,22	0,54	94	379.236	4.046	2.167	514
752-2 TRASTORNOS DE PERSONALIDAD Y C	175	1.870	10,69	0,44	78	1.022.211	13.156	5.841	547
750-1 ESQUIZOFRENIA	174	2.707	15,56	0,61	106	1.349.602	12.715	7.756	499
137-2 INFECCIONES E INFLAMACIONES PU	173	1.971	11,39	0,81	140	561.556	3.998	3.246	285
171-2 IMPLANT. MARCAPASOS CARDIACO P	172	1.127	6,55	1,80	309	884.419	2.861	5.142	785
722-2 FIEBRE	172	1.219	7,09	0,58	100	455.391	4.558	2.648	374
021-1 CRANEOTOMIA EXCEPTO POR TRAUMA	171	1.496	8,75	2,08	355	1.835.758	5.166	10.735	1.227
143-1 OTRAS ENFERMEDADES RESPIRATORI	171	776	4,54	0,48	81	398.657	4.901	2.331	514
114-1 ENFERMEDADES Y HERIDAS ORALES	170	531	3,12	0,46	78	465.243	5.985	2.737	876
420-1 DIABETES	170	999	5,88	0,41	69	393.170	5.680	2.313	394
302-2 SUSTITUCIÓN ARTICULACIÓN RODIL	168	1.130	6,73	1,63	273	948.895	3.474	5.648	840
862-1 OTROS CUIDADOS POSTERIORES Y C	165	531	3,22	0,41	68	319.497	4.682	1.936	602
140-1 ENFERMEDAD PULMONAR OBSTRUCTIV	164	1.099	6,70	0,50	82	355.313	4.350	2.167	323
093-1 PROCEDIMIENTOS SOBRE SENOS Y M	163	319	1,96	1,14	186	866.950	4.650	5.319	2.718
134-3 EMBOLISMO PULMONAR	160	1.764	11,03	1,21	194	784.779	4.040	4.905	445
139-4 OTRA NEUMONÍA	160	1.754	10,96	1,82	292	1.131.567	3.879	7.072	645
284-3 TRASTORNOS DEL TRACTO Y VESÍCU	160	1.658	10,36	1,16	186	684.643	3.689	4.279	413
203-1 DOLOR TORÁCICO	159	552	3,47	0,48	76	223.508	2.934	1.406	405
482-1 PROSTATECTOMÍA TRANSURETRAL	159	745	4,69	0,66	105	452.347	4.324	2.845	607
791-1 PROCEDIMIENTO QUIRÚRGICO POR O	155	688	4,44	0,95	147	665.753	4.524	4.295	968
251-2 DOLOR ABDOMINAL	152	927	6,10	0,60	92	368.118	4.016	2.422	397
044-1 HEMORRAGIA INTRACRANEAL	150	920	6,13	0,86	128	528.328	4.114	3.522	574
420-2 DIABETES	150	826	5,51	0,53	79	421.280	5.336	2.809	510
313-2 PROCEDIMIENTOS SOBRE RODILLA Y	149	959	6,44	1,51	225	841.066	3.740	5.645	877
082-1 ENFERMEDADES OCULARES, EXCEPTO	148	496	3,35	0,51	75	351.625	4.693	2.376	709
241-2 ULCERA PÉPTICA Y GASTRITIS	147	1.045	7,11	0,71	104	375.194	3.595	2.552	359
191-2 CATERETERISMO CARDÍACO POR ENFER	144	1.052	7,31	1,01	146	412.535	2.832	2.865	392
073-2 PROCEDIMIENTOS SOBRE OJO, EXCE	143	515	3,60	0,99	141	558.638	3.954	3.907	1.085
207-1 OTROS DIAGNÓSTICOS DE APARATO	142	770	5,42	0,51	73	251.965	3.461	1.774	327

3.1.5. Indicadores clínico-económicos en Hospitalización total SES por procesos (7/36)

PROCESO GRD	ALTAS GRD	ESTANCIAS GRD	ESTANCIA MEDIA	PESO MEDIO	PESO TOTAL	CTE AJUSTADO	COSTE UCH	COSTE PROCESO	COSTE ESTANCIA
244-2 DIVERTICULITIS Y DIVERTICULOSI	142	1.007	7,09	0,64	91	363.985	3.994	2.563	361
134-1 EMBOLISMO PULMONAR	141	1.123	7,96	0,64	90	384.219	4.252	2.725	342
460-2 INSUFICIENCIA RENAL	141	1.028	7,29	0,65	92	500.584	5.431	3.550	487
753-1 TRASTORNOS BIPOLARES	141	1.943	13,78	0,40	56	728.519	13.014	5.167	375
690-1 LEUCEMIA AGUDA	140	1.275	9,11	1,27	178	775.280	4.367	5.538	608
044-2 HEMORRAGIA INTRACRANEAL	139	1.254	9,02	1,10	153	595.508	3.888	4.284	475
280-2 CIRROSIS Y HEPATITIS ALCOHÓLIC	138	1.231	8,92	0,64	89	333.421	3.764	2.416	271
347-2 OTROS PROBLEMAS DE LA ESPALDA	138	951	6,89	0,74	102	425.826	4.165	3.086	448
443-2 PROCEDIMIENTOS SOBRE RIÑÓN Y T	138	1.003	7,27	1,36	187	799.622	4.270	5.794	797
143-3 OTRAS ENFERMEDADES RESPIRATORI	137	1.339	9,77	1,07	147	563.082	3.835	4.110	421
424-1 OTRAS TRASTORNOS ENDOCRINOS	137	606	4,42	0,50	69	337.723	4.930	2.465	557
518-1 OTROS PROCEDIMIENTOS QUIRÚRGIC	137	400	2,92	0,80	110	488.976	4.461	3.569	1.222
564-1 ABORTO SIN DILATACIÓN Y LEGRAD	137	242	1,77	0,30	42	192.611	4.640	1.406	796
254-3 OTROS DIAGNÓSTICOS DEL APARATO	136	1.213	8,92	0,97	132	526.089	3.973	3.868	434
048-1 TRASTORNOS DE NERVIOS CRANEALE	135	631	4,67	0,61	82	337.148	4.106	2.497	534
756-1 ESTADOS DE ANSIEDAD AGUDA Y DE	135	902	6,68	0,43	58	613.112	10.635	4.542	680
241-1 ULCERA PÉPTICA Y GASTRITIS	134	623	4,65	0,57	77	306.048	3.993	2.284	491
756-2 ESTADOS DE ANSIEDAD AGUDA Y DE	134	1.055	7,87	0,54	72	547.429	7.591	4.085	519
223-1 OTROS PROCEDIMIENTOS SOBRE INT	133	1.143	8,59	1,07	142	659.844	4.649	4.961	577
755-1 TRASTORNOS DE ADAPTACIÓN Y NEU	133	880	6,62	0,26	35	427.339	12.220	3.213	486
560-3 PARTO	132	652	4,94	0,52	69	336.752	4.878	2.551	516
513-2 PROCEDIMIENTOS SOBRE ÚTERO Y A	130	662	5,09	1,00	129	583.510	4.507	4.489	881
721-1 INFECCIONES POSTOPERATORIAS, P	130	1.255	9,65	0,56	73	363.703	4.971	2.798	290
044-3 HEMORRAGIA INTRACRANEAL	128	1.398	10,92	1,63	208	839.231	4.027	6.556	600
135-1 TRAUMATISMOS TORÁCICOS PRINCIP	128	585	4,57	0,67	86	368.163	4.281	2.876	629
173-2 OTROS PROCEDIMIENTOS VASCULARE	128	1.949	15,23	2,07	265	1.230.086	4.634	9.610	631
753-2 TRASTORNOS BIPOLARES	127	2.128	16,76	0,54	68	831.453	12.170	6.547	391
191-3 CA TETERISMO CARDÍACO POR ENFER	126	1.392	11,05	1,34	169	474.523	2.812	3.766	341
221-3 PROCEDIMIENTOS MA YORES DE INTE	126	2.593	20,58	2,82	355	1.585.142	4.460	12.580	611
283-2 OTROS TRASTORNOS DE HÍGADO	125	1.056	8,45	0,66	83	311.129	3.754	2.489	295

3.1.5. Indicadores clínico-económicos en Hospitalización total SES por procesos (8/36)

PROCESO GRD	ALTAS GRD	ESTANCIAS GRD	ESTANCIA MEDIA	PESO MEDIO	PESO TOTAL	CTE AJUSTADO	COSTE UCH	COSTE PROCESO	COSTE ESTANCIA
136-1 NEOPLASIAS RESPIRATORIAS	124	890	7,18	0,69	85	367.012	4.300	2.960	412
141-1 BRONQUIOLITIS Y ASMA	124	600	4,84	0,38	47	224.789	4.760	1.813	375
240-3 NEOPLASIA MALIGNA DIGESTIVA	124	1.452	11,71	1,27	157	623.723	3.961	5.030	430
691-1 LINFOMA, MIELOMA Y LEUCEMIA NO	122	912	7,48	1,07	131	554.091	4.230	4.542	608
264-2 OTROS PROCEDIMIENTOS HEPATOBIL	121	1.373	11,35	1,58	191	761.335	3.978	6.292	555
691-2 LINFOMA, MIELOMA Y LEUCEMIA NO	121	1.295	10,70	1,24	150	636.208	4.240	5.258	491
752-1 TRASTORNOS DE PERSONALIDAD Y C	121	995	8,22	0,31	38	471.339	12.443	3.895	474
281-3 NEOPLASIA MALIGNA DE SISTEMA H	120	1.385	11,54	1,24	149	573.116	3.852	4.776	414
514-1 PROC. DE RECONSTRUCCIÓN A PARAT	120	433	3,61	0,70	84	386.131	4.603	3.218	892
517-1 DILATACIÓN Y LEGRADO PARA DIAG	119	204	1,71	0,67	80	324.977	4.058	2.731	1.593
563-1 AMENAZA DE ABORTO	119	486	4,08	0,29	34	168.151	4.921	1.413	346
751-2 TRASTORNOS DEPRESIVOS MAYORES	119	2.072	17,41	0,51	60	719.815	11.953	6.049	347
951-3 PROCEDIMIENTO MODERADAMENTE EX	118	2.126	18,02	2,45	289	1.140.663	3.946	9.667	537
121-1 OTROS PROCEDIMIENTOS SOBRE APA	117	718	6,14	1,21	141	696.758	4.933	5.955	970
283-1 OTROS TRASTORNOS DE HÍGADO	117	753	6,44	0,56	66	251.786	3.843	2.152	334
754-1 DEPRESIÓN EXCEPTO TRASTORNO DE	117	1.233	10,54	0,29	34	436.372	12.771	3.730	354
190-3 INFARTO AGUDO DE MIOCARDIO - I	116	856	7,38	1,19	138	423.941	3.063	3.655	495
227-2 PROCEDIMIENTOS SOBRE HERNIA EX	116	633	5,46	1,32	153	670.051	4.391	5.776	1.059
681-1 OTRO PROCEDIMIENTO QUIRÚRGICO	116	664	5,72	1,09	126	551.351	4.361	4.753	830
720-4 SEPTICEMIA E INFECCIONES DISEM	116	1.080	9,31	2,59	301	1.094.182	3.639	9.433	1.013
248-2 INFECCIONES BACTERIANAS MAYORE	115	926	8,05	0,71	82	354.414	4.320	3.082	383
309-1 OTRAS CIRUGÍAS IMPORTANTES DE	115	511	4,44	1,26	145	522.945	3.609	4.547	1.023
245-1 ENFERMEDAD INFLAMATORIA INTEST	114	797	6,99	0,59	67	248.439	3.717	2.179	312
383-2 CELULITIS Y OTRAS INFECCIONES	114	1.115	9,78	0,58	66	290.077	4.367	2.545	260
751-1 TRASTORNOS DEPRESIVOS MAYORES	113	1.368	12,11	0,37	41	523.400	12.688	4.632	383
480-1 PROCEDIMIENTOS MAYORES SOBRE P	112	768	6,86	1,22	137	604.334	4.409	5.396	787
531-1 INFECCIONES DEL SISTEMA REPROD	112	423	3,78	0,49	55	259.226	4.742	2.315	613
340-1 FRACTURAS DE FÉMUR	111	688	6,20	0,47	52	217.792	4.201	1.962	317
812-1 ENVENENAMIENTO POR AGENTES MED	109	570	5,23	0,34	37	312.034	8.374	2.863	547
026-1 OTROS PROCEDIMIENTOS DEL SISTE	108	233	2,16	1,30	140	548.340	3.919	5.077	2.353

3.1.5. Indicadores clínico-económicos en Hospitalización total SES por procesos (9/36)

PROCESO GRD	ALTAS GRD	ESTANCIAS GRD	ESTANCIA MEDIA	PESO MEDIO	PESO TOTAL	CTE AJUSTADO	COSTE UCH	COSTE PROCESO	COSTE ESTANCIA
043-1 ESCLEROSIS MÚLTIPLE Y ATAXIA C	108	474	4,39	0,79	85	348.370	4.093	3.226	735
042-2 TRASTORNOS DEGENERATIVOS DE SI	107	984	9,20	0,75	80	358.941	4.490	3.355	365
694-1 NEOPLASIAS LINFÁTICAS Y OTRAS	107	659	6,16	0,67	71	313.496	4.389	2.930	476
812-2 ENVENENAMIENTO POR AGENTES MED	107	735	6,87	0,44	47	291.412	6.239	2.723	396
055-2 TRAUMATISMO CRANEAL CON COMA >	106	658	6,21	0,89	94	344.994	3.664	3.255	524
253-3 OTRAS HEMORRAGIAS GASTROINTES	105	922	8,78	1,03	108	379.628	3.517	3.616	412
346-1 TRASTORNOS DE TEJIDO CONECTIVO	105	647	6,16	0,64	67	330.706	4.935	3.150	511
862-2 OTROS CUIDADOS POSTERIORES Y C	105	575	5,48	0,64	68	298.605	4.423	2.844	519
425-2 TRASTORNOS ELECTROLÍTICOS EXCE	104	718	6,90	0,52	54	232.470	4.270	2.235	324
262-1 COLECISTECTOMÍA EXCEPTO LAPARO	102	814	7,98	1,14	116	506.926	4.378	4.970	623
121-2 OTROS PROCEDIMIENTOS SOBRE APA	101	1.002	9,92	1,56	158	777.181	4.924	7.695	776
194-4 INSUFICIENCIA CARDÍACA	101	1.170	11,58	1,82	184	670.874	3.642	6.642	573
203-2 DOLOR TORÁCICO	101	463	4,58	0,56	56	177.560	3.155	1.758	383
243-1 OTRAS ENFERMEDADES ESOFÁGICAS	101	323	3,20	0,53	53	254.384	4.789	2.519	788
481-1 PROCEDIMIENTOS SOBRE EL PENE	101	370	3,66	0,78	79	358.979	4.539	3.554	970
111-1 ALTERACIONES DEL EQUILIBRIO	100	411	4,11	0,53	53	237.413	4.516	2.374	578
750-2 ESQUIZOFRENIA	100	1.444	14,44	0,73	73	938.947	12.845	9.389	650
952-1 PROCEDIMIENTO NO EXTENSIVO NO	100	331	3,31	0,83	83	391.907	4.719	3.919	1.184
098-2 OTROS PROCEDIMIENTOS SOBRE OÍD	99	631	6,37	1,08	107	535.792	4.998	5.412	849
281-1 NEOPLASIA MALIGNA DE SISTEMA H	99	706	7,13	0,76	75	329.449	4.404	3.328	467
207-2 OTROS DIAGNÓSTICOS DE APARATO	96	615	6,41	0,68	65	243.505	3.730	2.537	396
340-2 FRACTURAS DE FÉMUR	96	600	6,25	0,55	53	214.537	4.036	2.235	358
640-3 NEONATO, PESO AL NACER >2499 G	96	438	4,56	0,37	36	215.665	6.041	2.247	492
041-2 NEOPLASIAS DE SISTEMA NERVIOSO	94	708	7,53	0,85	80	306.787	3.856	3.264	433
342-2 FRACTURA O LUXACIÓN EXCEPTO FÉ	92	434	4,72	0,64	59	224.525	3.813	2.440	517
384-1 TRAUMATISMOS SOBRE PIEL, TEJID	92	381	4,14	0,56	52	267.673	5.190	2.909	703
461-2 NEOPLASIAS DE RIÑÓN Y TRACTO U	92	705	7,66	0,72	66	282.396	4.263	3.070	401
175-3 INTERVENCIONES CARDIOVASCULARE	91	962	10,57	2,62	238	758.524	3.185	8.335	788
651-1 OTROS PROCEDIMIENTOS HEMATOLÓG	91	335	3,68	1,02	93	431.376	4.634	4.740	1.288
042-1 TRASTORNOS DEGENERATIVOS DE SI	90	516	5,73	0,60	54	269.751	4.995	2.997	523

3.1.5. Indicadores clínico-económicos en Hospitalización total SES por procesos (10/36)

PROCESO GRD	ALTAS GRD	ESTANCIAS GRD	ESTANCIA MEDIA	PESO MEDIO	PESO TOTAL	CTE AJUSTADO	COSTE UCH	COSTE PROCESO	COSTE ESTANCIA
262-2 COLECISTECTOMÍA EXCEPTO LAPARO	90	981	10,90	1,50	135	577.244	4.284	6.414	588
540-3 CESÁREA	90	858	9,53	0,93	83	408.039	4.896	4.534	476
197-3 TRASTORNOS VASCULARES PERIFÉRI	89	978	10,99	1,00	89	353.192	3.979	3.968	361
141-3 BRONQUIOLITIS Y ASMA	87	739	8,49	0,78	68	271.498	3.985	3.121	367
142-3 ENFERMEDAD PULMONAR INTERSTICI	87	834	9,59	1,12	98	407.713	4.170	4.686	489
461-1 NEOPLASIAS DE RIÑÓN Y TRACTO U	87	464	5,33	0,55	48	231.684	4.834	2.663	499
565-2 FALSO TRABAJO DE PARTO	87	346	3,98	0,20	17	80.270	4.613	923	232
724-2 OTRAS INFECCIONES Y PARASITOSI	87	829	9,53	0,79	68	390.674	5.706	4.491	471
161-1 IMPLANTACIÓN DE DESFIBRILADOR	86	420	4,88	4,04	347	995.312	2.865	11.573	2.370
754-2 DEPRESIÓN EXCEPTO TRASTORNO DE	86	981	11,41	0,39	34	378.523	11.262	4.401	386
052-3 COMA Y ESTUPOR NO TRAUMÁTICO	85	994	11,69	0,88	75	287.887	3.841	3.387	290
055-1 TRAUMATISMO CRANEAL CON COMA >	85	507	5,96	0,67	57	253.103	4.468	2.978	499
260-1 PROCEDIMIENTOS MAYORES SOBRE P	85	668	7,86	1,57	133	696.362	5.231	8.192	1.042
425-3 TRASTORNOS ELECTROLÍTICOS EXCE	85	640	7,53	0,79	67	255.243	3.819	3.003	399
532-2 OTRAS ENFERMEDADES MENSTRUALES	85	283	3,33	0,52	45	203.961	4.581	2.400	721
346-2 TRASTORNOS DE TEJIDO CONECTIVO	84	746	8,88	0,85	71	320.532	4.489	3.816	430
468-3 OTROS DIAGNÓSTICOS, SIGNOS Y S	84	764	9,10	0,95	80	344.302	4.315	4.099	451
115-2 OTRAS ENFERMEDADES DE OÍDO, NA	83	345	4,16	0,63	52	259.283	4.987	3.124	752
199-1 HIPERTENSIÓN	83	501	6,04	0,48	40	141.909	3.575	1.710	283
813-2 OTRAS COMPLICACIONES DE TRATAM	83	565	6,81	0,66	55	228.231	4.185	2.750	404
141-2 BRONQUIOLITIS Y ASMA	82	626	7,63	0,55	45	189.486	4.232	2.311	303
199-2 HIPERTENSIÓN	82	522	6,37	0,56	46	173.198	3.766	2.112	332
223-2 OTROS PROCEDIMIENTOS SOBRE INT	82	963	11,74	1,42	116	464.298	4.000	5.662	482
260-2 PROCEDIMIENTOS MAYORES SOBRE P	82	866	10,56	2,07	170	916.978	5.404	11.183	1.059
380-2 ULCERAS CUTÁNEAS	82	859	10,48	0,67	55	205.542	3.766	2.507	239
721-2 INFECCIONES POSTOPERATORIAS, P	82	913	11,13	0,75	61	300.282	4.899	3.662	329
248-1 INFECCIONES BACTERIANAS MAYORE	80	443	5,54	0,52	42	210.349	5.060	2.629	475
310-2 ESCISIÓN Y DESCOMPRESIÓN DE DI	80	431	5,39	1,25	100	527.228	5.289	6.590	1.223
321-1 FUSIÓN ESPINAL CERVICAL Y OTRO	80	301	3,76	1,64	131	737.605	5.622	9.220	2.451
661-1 TRASTORNOS DE LA COAGULACIÓN Y	80	398	4,98	0,92	74	344.691	4.683	4.309	866

3.1.5. Indicadores clínico-económicos en Hospitalización total SES por procesos (11/36)

PROCESO GRD	ALTAS GRD	ESTANCIAS GRD	ESTANCIA MEDIA	PESO MEDIO	PESO TOTAL	CTE AJUSTADO	COSTE UCH	COSTE PROCESO	COSTE ESTANCIA
663-3 OTRA ANEMIA Y TRASTORNOS HEMAT	80	776	9,70	0,87	69	242.615	3.501	3.033	313
385-2 OTRAS ENFERMEDADES DE PIEL , T	79	457	5,78	0,55	44	192.187	4.401	2.433	421
950-1 PROCEDIMIENTO EXTENSIVO SIN RE	79	402	5,09	1,47	116	586.093	5.047	7.419	1.458
053-3 CONVULSIONES	78	503	6,45	0,93	73	333.792	4.604	4.279	664
070-1 PROCEDIMIENTOS SOBRE ÓRBITA	78	274	3,51	0,97	75	365.135	4.846	4.681	1.333
229-1 OTROS PROCEDIMIENTOS QUIRÚRGIC	78	580	7,44	1,08	84	406.195	4.835	5.208	700
775-2 ABUSO O DEPENDENCIA DE ALCOHOL	77	804	10,44	0,48	37	373.340	10.039	4.849	464
639-1 NEONATO, PESO AL NACER >2499 G	76	527	6,93	0,41	31	193.116	6.226	2.541	366
110-1 NEOPLASIAS DE OÍDO, NARIZ, BOC	75	417	5,56	0,64	48	257.306	5.338	3.431	617
204-3 SINCOPE Y COLAPSO	75	630	8,40	0,76	57	206.926	3.634	2.759	328
021-2 CRANEOTOMIA EXCEPTO POR TRAUMA	74	1.140	15,41	2,72	201	1.067.892	5.302	14.431	937
280-3 CIRROSIS Y HEPATITIS ALCOHÓLIC	74	939	12,69	1,02	76	276.783	3.656	3.740	295
694-2 NEOPLASIAS LINFÁTICAS Y OTRAS	74	570	7,70	0,79	58	254.334	4.368	3.437	446
041-1 NEOPLASIAS DE SISTEMA NERVIOSO	73	576	7,89	0,76	56	233.679	4.202	3.201	406
200-2 CARDIOPATÍAS CONGÉNITAS Y ENFE	73	602	8,25	0,68	50	220.767	4.457	3.024	367
220-2 PROCEDIMIENTOS MA YORES SOBRE E	73	865	11,85	1,95	142	693.363	4.871	9.498	802
279-2 COMA HEPÁTICO Y OTROS TRASTORN	73	810	11,10	0,64	46	181.897	3.916	2.492	225
442-1 PROCEDIMIENTOS SOBRE RIÑÓN Y T	73	692	9,48	1,32	96	448.488	4.657	6.144	648
501-2 DIAGNÓSTICOS DE APARATO GENITA	73	337	4,62	0,61	45	198.199	4.431	2.715	588
082-2 ENFERMEDADES OCULARES, EXCEPTO	72	398	5,53	0,63	46	177.271	3.888	2.462	445
791-2 PROCEDIMIENTO QUIRÚRGICO POR O	71	545	7,68	1,39	99	420.203	4.251	5.918	771
950-2 PROCEDIMIENTO EXTENSIVO SIN RE	71	793	11,17	2,16	153	752.777	4.912	10.602	949
530-2 TRASTORNOS MALIGNOS DEL SISTEM	70	438	6,26	0,69	48	222.065	4.598	3.172	507
723-2 ENFERMEDAD VÍRICA	70	398	5,69	0,52	36	184.643	5.099	2.638	464
137-1 INFECCIONES E INFLAMACIONES PU	69	715	10,36	0,63	43	204.263	4.703	2.960	286
206-2 MALFUNCIONAMIENTO, REACCIÓN O	69	640	9,28	0,69	48	206.848	4.327	2.998	323
484-1 OTROS PROC. QUIRÚRGICOS DE AP.	68	334	4,91	0,91	62	218.145	3.544	3.208	653
861-3 SIGNOS, SÍNTOMAS Y OTROS FACTO	68	911	13,40	0,80	54	210.578	3.871	3.097	231
142-2 ENFERMEDAD PULMONAR INTERSTICI	67	461	6,88	0,78	52	204.067	3.919	3.046	443
403-1 PROCEDIMIENTOS QUIRÚRGICOS PAR	67	418	6,24	1,26	85	520.305	6.149	7.766	1.245

3.1.5. Indicadores clínico-económicos en Hospitalización total SES por procesos (12/36)

PROCESO GRD	ALTAS GRD	ESTANCIAS GRD	ESTANCIA MEDIA	PESO MEDIO	PESO TOTAL	CTE AJUSTADO	COSTE UCH	COSTE PROCESO	COSTE ESTANCIA
660-3 DIAG MAYORES HEMATOLÓGICOS/INM	67	665	9,93	1,29	86	297.975	3.458	4.447	448
200-1 CARDIOPATÍAS CONGÉNITAS Y ENFE	66	392	5,94	0,57	38	197.443	5.223	2.992	504
681-2 OTRO PROCEDIMIENTO QUIRÚRGICO	66	617	9,35	1,50	99	430.323	4.346	6.520	697
264-1 OTROS PROCEDIMIENTOS HEPATOBIL	65	390	6,00	1,29	84	352.795	4.205	5.428	905
305-2 AMPUTACIÓN EXTREMIDADES INFERI	65	1.121	17,25	1,41	92	377.723	4.121	5.811	337
421-2 ENFERMEDADES NUTRICIONALES Y M	65	411	6,32	0,61	40	180.371	4.554	2.775	439
424-2 OTRAS TRASTORNOS ENDOCRINOS	65	547	8,42	0,68	44	188.272	4.260	2.896	344
755-2 TRASTORNOS DE ADAPTACIÓN Y NEU	65	650	10,00	0,43	28	335.499	11.974	5.162	516
057-1 CONCUSIÓN, LESIÓN INTRACRANEAL	64	187	2,92	0,66	42	215.592	5.104	3.369	1.153
282-3 TRASTORNOS DE PÁNCREAS EXCEPTO	64	625	9,77	1,13	72	250.851	3.474	3.920	401
626-1 NEONATO, PESO AL NACER 2000-24	64	409	6,39	0,15	9	61.408	6.575	960	150
760-1 OTROS TRASTORNOS DE SALUD MENT	64	713	11,14	0,52	33	354.811	10.677	5.544	498
364-2 OTROS PROCEDIMIENTOS SOBRE PIE	63	555	8,81	1,12	70	292.577	4.151	4.644	527
052-2 COMA Y ESTUPOR NO TRAUMÁTICO	62	350	5,65	0,65	41	151.162	3.731	2.438	432
245-2 ENFERMEDAD INFLAMATORIA INTEST	62	610	9,84	0,70	44	161.179	3.698	2.600	264
660-1 DIAG MAYORES HEMATOLÓGICOS/INM	62	452	7,29	0,75	46	214.564	4.615	3.461	475
024-1 PROCEDIMIENTOS VASCULARES EXTR	61	401	6,57	1,13	69	479.180	6.947	7.855	1.195
133-1 FALLO RESPIRATORIO	61	476	7,80	0,40	25	100.344	4.082	1.645	211
247-3 OBSTRUCCIÓN GASTROINTESTINAL	61	571	9,36	0,97	59	235.411	3.979	3.859	412
711-1 INFECCIONES POSTOPERATORIAS, P	61	760	12,46	1,02	62	319.468	5.122	5.237	420
092-1 PROCEDIMIENTOS SOBRE HUESOS FA	60	239	3,98	1,15	69	409.058	5.919	6.818	1.712
138-2 NEUMONÍA POR VIRUS SINCIETAL R	60	319	5,32	0,44	27	168.914	6.369	2.815	530
243-2 OTRAS ENFERMEDADES ESOFÁGICAS	60	395	6,58	0,64	38	151.555	3.939	2.526	384
246-2 INSUFICIENCIA VASCULAR GASTROI	60	462	7,70	0,74	44	162.672	3.664	2.711	352
812-3 ENVENENAMIENTO POR AGENTES MED	60	634	10,57	0,77	46	231.745	4.995	3.862	366
111-2 ALTERACIONES DEL EQUILIBRIO	59	342	5,80	0,58	34	138.120	4.026	2.341	404
133-4 FALLO RESPIRATORIO	59	416	7,05	1,95	115	414.070	3.596	7.018	995
174-3 INTERVENCIONES CARDIOVASCULARE	59	658	11,15	2,56	151	423.936	2.806	7.185	644
421-1 ENFERMEDADES NUTRICIONALES Y M	59	323	5,47	0,55	32	174.836	5.405	2.963	541
614-1 NEONATO, PESO AL NACER 1500-19	59	917	15,54	1,37	81	513.687	6.345	8.707	560

3.1.5. Indicadores clínico-económicos en Hospitalización total SES por procesos (13/36)

PROCESO GRD	ALTAS GRD	ESTANCIAS GRD	ESTANCIA MEDIA	PESO MEDIO	PESO TOTAL	CTE AJUSTADO	COSTE UCH	COSTE PROCESO	COSTE ESTANCIA
757-2 ALTERACIONES ORGÁNICAS DE SALU	59	575	9,75	0,73	43	428.123	9.991	7.256	745
163-2 TRAQUEOSTOMÍA CON VM 96+ HORAS	58	791	13,64	4,10	238	1.831.774	7.697	31.582	2.316
046-2 ACVA NO ESPECÍFICO Y OCLUSIONE	57	413	7,25	0,82	47	161.871	3.457	2.840	392
054-2 MIGRAÑA Y OTRAS CEFALEAS	57	264	4,63	0,65	37	138.433	3.750	2.429	524
140-4 ENFERMEDAD PULMONAR OBSTRUCTIV	57	617	10,82	1,65	94	380.602	4.051	6.677	617
166-2 BYPASS CORONARIO SIN IAM O DIA	56	864	15,43	3,50	196	1.578.482	8.047	28.187	1.827
222-2 OTROS PROCEDIMIENTOS SOBRE EST	56	535	9,55	1,28	71	303.024	4.239	5.411	566
361-2 INJERTO PIEL PARA DIAGNÓSTICOS	56	540	9,64	1,78	100	509.359	5.102	9.096	943
626-2 NEONATO, PESO AL NACER 2000-24	56	312	5,57	0,36	20	123.293	6.116	2.202	395
173-3 OTROS PROCEDIMIENTOS VASCULARE	55	1.273	23,15	2,94	162	836.590	5.169	15.211	657
261-2 PROCEDIMIENTOS MAYORES SOBRE V	54	585	10,83	1,81	98	375.847	3.842	6.960	642
349-1 MALFUNCIONAMIENTO, REACCIÓN O	54	223	4,13	0,51	27	117.132	4.289	2.169	525
363-2 PROCEDIMIENTOS SOBRE MAMA EXCE	54	176	3,26	1,69	91	356.115	3.902	6.595	2.023
462-1 NEFRITIS Y NEFROSIS	54	203	3,76	0,45	24	187.936	7.674	3.480	926
850-2 PROCEDIMIENTO CON DIAG. DE REH	54	366	6,78	1,91	103	458.825	4.449	8.497	1.254
757-1 ALTERACIONES ORGÁNICAS DE SALU	53	574	10,83	0,63	33	288.811	8.642	5.449	503
090-2 PROCEDIMIENTOS MAYORES SOBRE L	52	1.375	26,44	2,49	129	632.537	4.893	12.164	460
198-3 ARTERIOESCLEROSIS CORONARIA Y	52	424	8,15	0,73	38	133.629	3.513	2.570	315
482-2 PROSTECTOMÍA TRANSURETRAL	52	302	5,81	0,86	45	194.088	4.345	3.732	643
722-3 FIEBRE	52	494	9,50	0,79	41	172.485	4.196	3.317	349
167-1 OTROS PROCEDIMIENTOS CARDIOTOR	51	211	4,14	2,90	148	492.876	3.329	9.664	2.336
222-1 OTROS PROCEDIMIENTOS SOBRE EST	51	324	6,35	1,00	51	224.102	4.405	4.394	692
466-2 MALFUNCIONAMIENTO, REACCIÓN O	51	259	5,08	0,64	33	193.688	5.934	3.798	748
512-1 PROC. S. ÚTERO, ANEJOS POR N.M	51	359	7,04	1,11	57	265.132	4.683	5.199	739
545-1 PROCEDIMIENTOS EMBARAZO ECTÓPI	51	251	4,92	0,77	39	173.819	4.415	3.408	693
048-2 TRASTORNOS DE NERVIOS CRANEALE	50	384	7,68	0,68	34	124.175	3.643	2.484	323
221-4 PROCEDIMIENTOS MAYORES DE INTE	50	913	18,26	5,58	279	1.126.019	4.034	22.520	1.233
308-3 REPARACIONES DE CADERA Y FÉMUR	50	708	14,16	1,96	98	377.208	3.843	7.544	533
420-3 DIABETES	50	436	8,72	0,79	39	150.689	3.819	3.014	346
544-2 DILATACIÓN Y LEGRADO, ASPIRACI	50	118	2,36	0,64	32	149.109	4.673	2.982	1.264

3.1.5. Indicadores clínico-económicos en Hospitalización total SES por procesos (14/36)

PROCESO GRD	ALTAS GRD	ESTANCIAS GRD	ESTANCIA MEDIA	PESO MEDIO	PESO TOTAL	CTE. AJUSTADO	COSTE UCH	COSTE PROCESO	COSTE ESTANCIA
724-3 OTRAS INFECCIONES Y PARASITOSI	50	766	15,32	1,24	62	283.223	4.569	5.664	370
023-1 PROCEDIMIENTOS ESPINALES	49	273	5,57	1,41	69	383.055	5.536	7.817	1.403
137-4 INFECCIONES E INFLAMACIONES PU	49	529	10,80	2,04	100	362.555	3.622	7.399	685
226-2 PROCEDIMIENTOS SOBRE AÑO	49	195	3,98	0,90	44	220.260	4.986	4.495	1.130
320-2 OTROS PROCEDIMIENTOS DE SISTEM	49	465	9,49	1,53	75	314.127	4.182	6.411	676
404-2 PROCEDIMIENTOS SOBRE TIROIDES,	49	337	6,88	1,08	53	239.278	4.522	4.883	710
052-1 COMA Y ESTUPOR NO TRAUMÁTICO	48	238	4,96	0,56	27	108.213	4.029	2.254	455
229-2 OTROS PROCEDIMIENTOS QUIRÚRGIC	48	533	11,10	1,49	71	294.760	4.132	6.141	553
775-1 ABUSO O DEPENDENCIA DE ALCOHOL	48	424	8,83	0,34	16	214.921	13.193	4.478	507
283-3 OTROS TRASTORNOS DE HIGADO	47	590	12,55	1,00	47	169.083	3.598	3.598	287
951-4 PROCEDIMIENTO MODERADAMENTE EX	47	1.093	23,26	4,68	220	880.608	4.003	18.736	806
110-2 NEOPLASIAS DE OÍDO, NARIZ, BOC	46	293	6,37	0,83	38	169.088	4.447	3.676	577
120-1 PROCEDIMIENTOS MAYORES SOBRE A	46	302	6,57	1,78	82	381.000	4.649	8.283	1.262
166-1 BYPASS CORONARIO SIN IAM O DIA	46	413	8,98	3,09	142	1.155.937	8.130	25.129	2.799
309-2 OTRAS CIRUGÍAS IMPORTANTES DE	46	764	16,61	1,79	82	312.233	3.790	6.788	409
691-3 LINFOMA, MIELOMA Y LEUCEMIA NO	46	835	18,15	1,92	88	333.470	3.777	7.249	399
500-1 NEOPLASIAS DE A PARATO GENITAL	45	129	2,87	0,56	25	108.120	4.290	2.403	838
724-1 OTRAS INFECCIONES Y PARASITOSI	45	294	6,53	0,67	30	162.526	5.419	3.612	553
114-2 ENFERMEDADES Y HERIDAS ORALES	44	214	4,86	0,64	28	140.929	5.005	3.203	659
142-1 ENFERMEDAD PULMONAR INTERSTICI	43	246	5,72	0,64	28	124.920	4.543	2.905	508
248-3 INFECCIONES BACTERIANAS MAYORE	43	449	10,44	1,07	46	193.282	4.191	4.495	430
349-2 MALFUNCIONAMIENTO, REACCIÓN O	43	367	8,53	0,72	31	136.843	4.403	3.182	373
530-1 TRASTORNOS MALIGNOS DEL SISTEM	43	195	4,53	0,54	23	113.022	4.893	2.628	580
634-1 NEONATO, PESO AL NACER >2499G	43	235	5,47	0,52	22	131.846	5.875	3.066	561
046-1 ACVA NO ESPECÍFICO Y OCLUSIONE	42	194	4,62	0,72	30	105.823	3.497	2.520	545
047-3 ACCIDENTE ISQUÉMICO TRANSITORI	42	427	10,17	0,82	34	148.049	4.315	3.525	347
362-2 PROCEDIMIENTOS DE MASTECTOMÍA	42	216	5,14	1,57	66	257.286	3.904	6.126	1.191
382-1 ENFERMEDADES MALIGNAS DE LA MA	42	119	2,83	0,61	25	96.090	3.773	2.288	807
384-2 TRAUMATISMOS SOBRE PIEL, TEJID	42	229	5,45	0,67	28	115.129	4.109	2.741	503
445-1 OTROS PROCEDIMIENTOS SOBRE VEJ	42	172	4,10	0,91	38	176.767	4.619	4.209	1.028

3.1.5. Indicadores clínico-económicos en Hospitalización total SES por procesos (15/36)

PROCESO GRD	ALTAS GRD	ESTANCIAS GRD	ESTANCIA MEDIA	PESO MEDIO	PESO TOTAL	CTE. AJUSTADO	COSTE UCH	COSTE PROCESO	COSTE ESTANCIA
710-4 ENFERMEDADES INFECCIOSAS Y PAR	42	960	22,86	5,26	221	896.427	4.055	21.343	934
176-1 SUSTITUCIÓN DE GENERADOR DE MA	41	87	2,12	1,48	61	176.862	2.920	4.314	2.033
304-2 PROCEDIMIENTOS DE FUSIÓN DORSA	41	378	9,22	3,29	135	509.102	3.775	12.417	1.347
519-2 PROCEDIMIENTOS SOBRE ÚTERO Y A	41	235	5,73	1,06	44	215.736	4.946	5.262	918
756-3 ESTADOS DE ANSIEDAD AGUDA Y DE	41	422	10,29	0,66	27	190.804	7.080	4.654	452
952-2 PROCEDIMIENTO NO EXTENSIVO NO	41	410	10,00	1,24	51	229.505	4.523	5.598	560
042-3 TRASTORNOS DEGENERATIVOS DE SI	40	419	10,48	1,16	47	187.092	4.020	4.677	447
441-2 PROCEDIMIENTOS MAYORES SOBRE V	40	502	12,55	2,22	89	420.261	4.734	10.507	837
693-1 QUIMIOTERAPIA	40	192	4,80	0,74	29	103.224	3.500	2.581	538
758-2 TRASTORNOS DE COMPORTAMIENTO	40	488	12,20	0,50	20	247.914	12.496	6.198	508
844-1 QUEMADURAS DE GROSOR PARCIALES	40	439	10,98	0,49	20	102.211	5.188	2.555	233
163-1 TRAQUEOSTOMÍA CON VM 96+ HORAS	39	462	11,85	3,57	139	1.111.179	7.979	28.492	2.405
380-3 ULCERAS CUTÁNEAS	39	581	14,90	0,96	37	139.810	3.733	3.585	241
711-2 INFECCIONES POSTOPERATORIAS, P	39	572	14,67	1,42	55	261.010	4.724	6.693	456
097-2 AMIGDALECTOMÍA Y ADENOIDECTOMÍA	38	97	2,55	0,72	27	124.085	4.542	3.265	1.279
171-3 IMPLANT. MARCAPASOS CARDIACO P	38	402	10,58	2,29	87	270.817	3.115	7.127	674
305-1 AMPUTACIÓN EXTREMIDADES INFERI	38	589	15,50	1,03	39	166.146	4.245	4.372	282
484-2 OTROS PROC. QUIRÚRGICOS DE AP.	38	191	5,03	1,29	49	219.713	4.478	5.782	1.150
561-2 DIAGNÓSTICOS POST-PARTO Y POST	38	184	4,84	0,40	15	71.578	4.691	1.884	389
680-1 PROCEDIMIENTO QUIRÚRGICO MAYOR	38	486	12,79	1,50	57	252.232	4.433	6.638	519
774-2 ABUSO O DEPENDENCIA DE COCAÍNA	38	305	8,03	0,36	14	174.549	12.649	4.593	572
381-2 TRASTORNOS MAYORES DE LA PIEL	37	317	8,57	0,79	29	123.390	4.240	3.335	389
462-2 NEFRITIS Y NEFROSIS	37	375	10,14	0,64	24	167.665	7.080	4.531	447
563-2 AMENAZA DE ABORTO	37	233	6,30	0,38	14	71.764	5.115	1.940	308
760-2 OTROS TRASTORNOS DE SALUD MENT	37	388	10,49	0,68	25	237.439	9.490	6.417	612
207-3 OTROS DIAGNÓSTICOS DE APARATO	36	407	11,31	0,99	36	126.668	3.556	3.519	311
224-1 ADHESIONIS PERITONEAL	36	291	8,08	1,20	43	205.937	4.762	5.720	708
251-3 DOLOR ABDOMINAL	36	372	10,33	0,82	29	114.567	3.893	3.182	308
279-3 COMA HEPÁTICO Y OTROS TRASTORN	36	502	13,94	1,05	38	140.965	3.718	3.916	281
280-1 CIRROSIS Y HEPATITIS ALCOHÓLIC	36	416	11,56	0,51	18	64.412	3.489	1.789	155

3.1.5. Indicadores clínico-económicos en Hospitalización total SES por procesos (16/36)

PROCESO GRD	ALTAS GRD	ESTANCIAS GRD	ESTANCIA MEDIA	PESO MEDIO	PESO TOTAL	CTE AJUSTADO	COSTE UCH	COSTE PROCESO	COSTE ESTANCIA
425-1 TRASTORNOS ELECTROLÍTICOS EXCE	36	173	4,81	0,41	15	69.590	4.744	1.933	402
461-3 NEOPLASIAS DE RIÑÓN Y TRACTO U	36	447	12,42	1,11	40	145.712	3.638	4.048	326
636-1 NEONATO, PESO AL NACER > 2499G	36	251	6,97	0,71	25	176.375	6.936	4.899	703
050-2 INFECCIONES NO BACTERIANAS DEL	35	728	20,80	1,21	42	211.166	4.997	6.033	290
120-2 PROCEDIMIENTOS MAYORES SOBRE A	35	354	10,11	2,16	76	390.126	5.162	11.146	1.102
169-2 PROCEDIMIENTOS ABDOMINALES VAS	35	634	18,11	2,20	77	352.609	4.583	10.075	556
252-2 MALFUNCIONAMIENTO, REACCIÓN Y	35	232	6,63	0,71	25	110.651	4.446	3.161	477
380-1 ULCERAS CUTÁNEAS	35	332	9,49	0,56	19	106.376	5.461	3.039	320
383-3 CELULITIS Y OTRAS INFECCIONES	35	515	14,71	0,89	31	114.498	3.664	3.271	222
463-4 INFECCIONES DE RIÑÓN Y TRACTO	35	426	12,17	1,50	53	179.338	3.415	5.124	421
542-2 PARTO CON PROCEDIMIENTO QUIRÚR	35	119	3,40	0,48	17	90.177	5.410	2.576	758
561-1 DIAGNÓSTICOS POST-PARTO Y POST	35	112	3,20	0,25	9	44.855	5.126	1.282	400
316-2 PROCEDIMIENTOS SOBRE MANO Y MUJ	34	168	4,94	1,13	38	160.518	4.193	4.721	955
382-2 ENFERMEDADES MALIGNAS DE LA MA	34	245	7,21	0,72	24	99.626	4.076	2.930	407
466-3 MALFUNCIONAMIENTO, REACCIÓN O	34	193	5,68	0,97	33	280.809	8.484	8.259	1.455
500-2 NEOPLASIAS DE APARATO GENITAL	34	254	7,47	0,71	24	107.992	4.464	3.176	425
813-3 OTRAS COMPLICACIONES DE TRATAM	34	439	12,91	1,01	34	152.696	4.447	4.491	348
003-1 TRASPLANTE DE MEDULA ÓSEA	33	561	17,00	5,63	186	568.449	3.062	17.226	1.013
023-2 PROCEDIMIENTOS ESPINALES	33	366	11,09	2,02	67	322.093	4.828	9.760	880
304-3 PROCEDIMIENTOS DE FUSIÓN DORSA	33	400	12,12	4,95	163	698.315	4.273	21.161	1.746
343-2 FRACTURAS PATOLÓGICAS Y NEOPLA	33	288	8,73	0,92	30	121.306	3.996	3.676	421
422-3 HIPOVOLEMIA Y TRASTORNOS ELECT	33	214	6,48	0,69	23	81.114	3.572	2.458	379
442-2 PROCEDIMIENTOS SOBRE RIÑÓN Y T	33	423	12,82	1,53	50	267.124	5.297	8.095	631
634-2 NEONATO, PESO AL NACER >2499G	33	476	14,42	0,95	31	203.451	6.490	6.165	427
950-3 PROCEDIMIENTO EXTENSIVO SIN RE	33	733	22,21	3,36	111	513.279	4.631	15.554	700
058-3 OTRAS ENFERMEDADES DEL SISTEMA	32	337	10,53	1,07	34	135.312	3.956	4.229	402
175-4 INTERVENCIONES CARDIOVASCULARE	32	338	10,56	4,92	157	473.441	3.009	14.795	1.401
176-2 SUSTITUCIÓN DE GENERADOR DE MA	32	60	1,88	2,83	90	274.566	3.037	8.580	4.576
261-1 PROCEDIMIENTOS MAYORES SOBRE V	32	337	10,53	1,30	42	197.909	4.752	6.185	587
262-3 COLECISTECTOMÍA EXCEPTO LAPARO	32	540	16,88	2,24	72	313.605	4.374	9.800	581

3.1.5. Indicadores clínico-económicos en Hospitalización total SES por procesos (17/36)

PROCESO GRD	ALTAS GRD	ESTANCIAS GRD	ESTANCIA MEDIA	PESO MEDIO	PESO TOTAL	CTE AJUSTADO	COSTE UCH	COSTE PROCESO	COSTE ESTANCIA
443-3 PROCEDIMIENTOS SOBRE RIÑÓN Y T	32	455	14,22	1,98	63	311.647	4.912	9.739	685
510-1 EVISCERACIÓN PÉLVICA, HISTEREC	32	229	7,16	1,24	40	152.301	3.844	4.759	665
530-3 TRASTORNOS MALIGNOS DEL SISTEM	32	383	11,97	1,17	37	157.484	4.218	4.921	411
541-1 PARTO CON ESTERILIZACIÓN Y/O D	32	102	3,19	0,52	17	81.882	4.963	2.559	803
690-2 LEUCEMIA AGUDA	32	413	12,91	2,09	67	257.776	3.850	8.056	624
220-1 PROCEDIMIENTOS MAYORES SOBRE E	31	248	8,00	1,31	41	196.221	4.819	6.330	791
220-3 PROCEDIMIENTOS MAYORES SOBRE E	31	828	26,71	3,16	98	431.278	4.400	13.912	521
401-1 PROCEDIMIENTOS SOBRE GLÁNDULA	31	285	9,19	1,45	45	244.379	5.446	7.883	857
024-2 PROCEDIMIENTOS VASCULARES EXTR	30	238	7,93	1,49	45	219.650	4.907	7.322	923
057-2 CONCLUSIÓN, LESIÓN INTRACRANEAL	30	216	7,20	0,83	25	104.194	4.185	3.473	482
091-2 OTROS PROCEDIMIENTOS MAYORES S	30	293	9,77	2,11	63	364.131	5.744	12.138	1.243
264-3 OTROS PROCEDIMIENTOS HEPATOBIL	30	530	17,67	2,45	73	320.981	4.371	10.699	606
626-3 NEONATO, PESO AL NACER 2000-24	30	240	8,00	1,05	32	188.077	5.965	6.269	784
633-1 NEONATO, PESO AL NACER >2499 G	30	207	6,90	0,27	8	51.148	6.245	1.705	247
710-3 ENFERMEDADES INFECCIOSAS Y PAR	30	459	15,30	2,58	77	314.754	4.071	10.492	686
773-2 ABUSO O DEPENDENCIA DE OPIÁCEO	30	219	7,30	0,35	11	123.148	11.629	4.105	562
816-1 EFECTOS TÓXICOS DE SUSTANCIAS	30	64	2,13	0,51	15	107.805	7.037	3.593	1.684
021-3 CRANEOTOMIA EXCEPTO POR TRAUMA	29	727	25,07	4,17	121	614.646	5.081	21.195	845
043-2 ESCLEROSIS MÚLTIPLE Y ATAXIA C	29	140	4,83	1,01	29	104.518	3.568	3.604	747
090-1 PROCEDIMIENTOS MAYORES SOBRE L	29	53	1,83	0,95	28	151.670	5.483	5.230	2.862
177-1 REVISIÓN DE MARCAPASOS Y DESFI	29	74	2,55	1,22	35	102.201	2.896	3.524	1.381
222-3 OTROS PROCEDIMIENTOS SOBRE EST	29	378	13,03	2,07	60	242.129	4.038	8.349	641
229-3 OTROS PROCEDIMIENTOS QUIRÚRGIC	29	475	16,38	2,42	70	336.665	4.797	11.609	709
241-3 ULCERA PÉPTICA Y GASTRITIS	29	286	9,86	1,07	31	108.093	3.493	3.727	378
720-1 SEPTICEMIA E INFECCIONES DISEM	29	200	6,90	0,54	16	76.881	4.931	2.651	384
048-3 TRASTORNOS DE NERVIOS CRANEALE	28	319	11,39	0,95	27	100.875	3.787	3.603	316
169-1 PROCEDIMIENTOS ABDOMINALES VAS	28	291	10,39	1,66	47	206.302	4.429	7.368	709
246-1 INSUFICIENCIA VASCULAR GASTROI	28	176	6,29	0,62	17	74.599	4.320	2.664	424
423-2 TRASTORNOS CONGÉNITOS DEL META	28	69	2,46	0,78	22	138.218	6.329	4.936	2.003
424-3 OTRAS TRASTORNOS ENDOCRINOS	28	273	9,75	1,03	29	124.770	4.326	4.456	457

3.1.5. Indicadores clínico-económicos en Hospitalización total SES por procesos (18/36)

PROCESO GRD	ALTAS GRD	ESTANCIAS GRD	ESTANCIA MEDIA	PESO MEDIO	PESO TOTAL	CTE AJUSTADO	COSTE UCH	COSTE PROCESO	COSTE ESTANCIA
049-2 INFECCIONES BACTERIANAS Y TUBE	27	347	12,85	2,01	54	242.792	4.476	8.992	700
135-2 TRAUMATISMOS TORÁCICOS PRINCIP	27	153	5,67	0,84	23	99.445	4.379	3.683	650
242-2 ENFERMEDADES MAYORES DEL ESÓFA	27	194	7,19	0,70	19	68.697	3.650	2.544	354
343-1 FRACTURAS PATOLÓGICAS Y NEOPLA	27	249	9,22	0,77	21	76.280	3.673	2.825	306
347-3 OTROS PROBLEMAS DE LA ESPALDA	27	254	9,41	1,02	27	108.169	3.941	4.006	426
512-2 PROC. S. ÚTERO, ANEJOS POR N.M	27	240	8,89	1,31	35	183.529	5.202	6.797	765
758-1 TRASTORNOS DE COMPORTAMIENTO	27	214	7,93	0,42	11	136.916	12.149	5.071	640
041-3 NEOPLASIAS DE SISTEMA NERVIOSO	26	262	10,08	1,16	30	113.202	3.762	4.354	432
199-3 HIPERTENSIÓN	26	193	7,42	0,79	20	75.897	3.710	2.919	393
580-1 NEONATO, TRASLADADO CON <5 DÍA	26	24	0,92	0,24	6	34.529	5.578	1.328	1.439
776-1 ABUSO O DEPENDENCIA DE OTRAS D	26	339	13,04	0,32	8	103.825	12.419	3.993	306
080-1 INFECCIONES MAYORES DEL OJO PR	25	163	6,52	0,43	11	76.759	7.081	3.070	471
224-2 ADHESIONIS PERITONEAL	25	228	9,12	1,57	39	169.463	4.307	6.779	743
252-1 MALFUNCIONAMIENTO, REACCIÓN Y	25	125	5,00	0,53	13	58.685	4.429	2.347	469
341-2 FRACTURA DE PELVIS O LUXACIÓN	25	150	6,00	0,58	14	53.602	3.722	2.144	357
422-2 HIPOVOLEMIA Y TRASTORNOS ELECT	25	147	5,88	0,47	12	52.325	4.453	2.093	356
518-2 OTROS PROCEDIMIENTOS QUIRÚRGIC	25	220	8,80	1,10	28	129.085	4.685	5.163	587
055-3 TRAUMATISMO CRANEAL CON COMA >	24	178	7,42	1,42	34	117.708	3.454	4.904	661
121-3 OTROS PROCEDIMIENTOS SOBRE APA	24	291	12,13	2,46	59	292.713	4.964	12.196	1.006
205-2 MIOCARDIOPATÍA	24	182	7,58	0,66	16	54.034	3.418	2.251	297
284-4 TRASTORNOS DEL TRACTO Y VESÍCUL	24	358	14,92	2,30	55	205.265	3.721	8.553	573
680-2 PROCEDIMIENTO QUIRÚRGICO MAYOR	24	331	13,79	2,06	49	213.393	4.320	8.891	645
694-3 NEOPLASIAS LINFÁTICAS Y OTRAS	24	259	10,79	1,27	30	116.607	3.832	4.859	450
710-2 ENFERMEDADES INFECCIOSAS Y PAR	24	268	11,17	1,50	36	150.185	4.172	6.258	560
862-3 OTROS CUIDADOS POSTERIORES Y C	24	184	7,67	0,94	23	88.779	3.940	3.699	482
930-2 TRAUMA SIGNIFICATIVO MÚLTIPLE	24	183	7,63	1,04	25	111.667	4.463	4.653	610
045-4 ACVA Y OCLUSIONES PRECEREBRALE	23	228	9,91	2,68	62	200.093	3.246	8.700	878
144-4 OTROS DIAGNÓSTICOS MENORES, SI	23	390	16,96	1,40	32	129.082	4.017	5.612	331
260-3 PROCEDIMIENTOS MAYORES SOBRE P	23	346	15,04	3,25	75	333.662	4.466	14.507	964
445-2 OTROS PROCEDIMIENTOS SOBRE VEJ	23	160	6,96	1,25	29	132.980	4.633	5.782	831

3.1.5. Indicadores clínico-económicos en Hospitalización total SES por procesos (19/36)

PROCESO GRD	ALTAS GRD	ESTANCIAS GRD	ESTANCIA MEDIA	PESO MEDIO	PESO TOTAL	CTE AJUSTADO	COSTE UCH	COSTE PROCESO	COSTE ESTANCIA
514-2 PROC. DE RECONSTRUCCIÓN A PARAT	23	95	4,13	1,02	23	114.999	4.921	5.000	1.211
541-2 PARTO CON ESTERILIZACIÓN Y/O D	23	99	4,30	0,56	13	72.522	5.631	3.153	733
693-3 QUIMIOTERAPIA	23	213	9,26	1,69	39	123.015	3.166	5.348	578
721-3 INFECCIONES POSTOPERATORIAS, P	23	282	12,26	1,25	29	145.837	5.071	6.341	517
196-3 PARADA CARDIACA Y SHOCK	22	71	3,23	1,06	23	81.379	3.497	3.699	1.146
223-3 OTROS PROCEDIMIENTOS SOBRE INT	22	519	23,59	2,38	52	218.578	4.180	9.935	421
246-3 INSUFICIENCIA VASCULAR GASTROI	22	210	9,55	1,12	25	98.396	3.993	4.473	469
279-1 COMA HEPÁTICO Y OTROS TRASTORN	22	143	6,50	0,50	11	42.554	3.858	1.934	298
340-3 FRACTURAS DE FÉMUR	22	207	9,41	0,83	18	67.530	3.698	3.070	326
351-3 OTROS DIAGNÓSTICOS DE SISTEMA	22	164	7,45	0,96	21	88.777	4.203	4.035	541
423-1 TRASTORNOS CONGÉNITOS DEL META	22	68	3,09	0,60	13	65.109	4.944	2.959	957
440-1 TRASPLANTE RENAL	22	309	14,05	4,86	107	-33.071	-310	-1.503	-107
441-1 PROCEDIMIENTOS MAYORES SOBRE V	22	180	8,18	1,43	31	138.264	4.391	6.285	768
441-3 PROCEDIMIENTOS MAYORES SOBRE V	22	466	21,18	3,02	66	302.149	4.550	13.734	648
723-3 ENFERMEDAD VÍRICA	22	160	7,27	0,84	18	112.501	6.104	5.114	703
022-1 PROCEDIMIENTOS SOBRE SHUNT VEN	21	141	6,71	1,25	26	137.638	5.243	6.554	976
110-3 NEOPLASIAS DE OIDO, NARIZ, BOC	21	217	10,33	1,34	28	139.434	4.964	6.640	643
180-2 OTROS PROCEDIMIENTOS SOBRE SIS	21	309	14,71	1,49	31	165.397	5.293	7.876	535
317-2 PROCEDIMIENTOS SOBRE TENDONES,	21	277	13,19	1,23	26	95.947	3.723	4.569	346
343-3 FRACTURAS PATOLÓGICAS Y NEOPLA	21	210	10,00	1,47	31	109.450	3.551	5.212	521
346-3 TRASTORNOS DE TEJIDO CONECTIVO	21	272	12,95	1,43	30	121.532	4.052	5.787	447
791-3 PROCEDIMIENTO QUIRÚRGICO POR O	21	373	17,76	2,25	47	221.581	4.694	10.551	594
024-3 PROCEDIMIENTOS VASCULARES EXTR	20	264	13,20	2,92	58	279.838	4.793	13.992	1.060
381-1 TRASTORNOS MAYORES DE LA PIEL	20	95	4,75	0,45	9	43.242	4.837	2.162	455
382-3 ENFERMEDADES MALIGNAS DE LA MA	20	150	7,50	1,14	23	91.762	4.028	4.588	612
440-2 TRASPLANTE RENAL	20	325	16,25	5,08	102	-52.425	-516	-2.621	-161
460-1 INSUFICIENCIA RENAL	20	82	4,10	0,53	11	57.782	5.461	2.889	705
894-2 VIH CON UNA CONDICIÓN SIGNIFIC	20	145	7,25	0,79	16	69.411	4.410	3.471	479
190-4 INFARTO AGUDO DE MIOCARDIO - I	19	159	8,37	2,21	42	138.897	3.308	7.310	874
201-4 ARRITMIAS CARDÍACAS Y TRASTORN	19	175	9,21	1,77	34	121.612	3.616	6.401	695

3.1.5. Indicadores clínico-económicos en Hospitalización total SES por procesos (20/36)

PROCESO GRD	ALTAS GRD	ESTANCIAS GRD	ESTANCIA MEDIA	PESO MEDIO	PESO TOTAL	CTE AJUSTADO	COSTE UCH	COSTE PROCESO	COSTE ESTANCIA
205-1 MIOCARDIOPATÍA	19	84	4,42	0,52	10	27.652	2.813	1.455	329
206-3 MALFUNCIONAMIENTO, REACCIÓN O	19	227	11,95	1,16	22	111.858	5.082	5.887	493
261-3 PROCEDIMIENTOS MAYORES SOBRE V	19	362	19,05	2,74	52	209.348	4.021	11.018	578
305-3 AMPUTACIÓN EXTREMIDADES INFERI	19	455	23,95	2,31	44	178.893	4.081	9.415	393
314-3 PROCEDIMIENTOS SOBRE PIE Y DED	19	246	12,95	1,60	30	128.395	4.230	6.758	522
460-4 INSUFICIENCIA RENAL	19	259	13,63	2,37	45	210.140	4.667	11.060	811
542-1 PARTO CON PROCEDIMIENTO QUIRÚR	19	56	2,95	0,38	7	38.531	5.315	2.028	688
625-1 NEONATO, PESO AL NACER 2000-24	19	237	12,47	1,46	28	178.092	6.406	9.373	751
004-4 TRAQUEOSTOMÍA CON VM 96+ HORAS	18	964	53,56	14,42	260	885.313	3.410	49.184	918
020-1 CRANEOTOMÍA POR TRAUMA	18	165	9,17	1,88	34	178.968	5.284	9.943	1.085
115-3 OTRAS ENFERMEDADES DE OÍDO, NA	18	131	7,28	0,93	17	67.743	4.032	3.764	517
135-3 TRAUMATISMOS TORÁCICOS PRINCIP	18	123	6,83	1,23	22	87.584	3.956	4.866	712
242-3 ENFERMEDADES MAYORES DEL ESÓFA	18	160	8,89	1,04	19	65.399	3.503	3.633	409
244-3 DIVERTICULITIS Y DIVERTICULOSI	18	247	13,72	0,98	18	64.101	3.638	3.561	260
249-4 OTRAS GASTROENTERITIS, NÁUSEAS	18	171	9,50	1,69	30	122.345	4.022	6.797	715
384-3 TRAUMATISMOS SOBRE PIEL, TEJID	18	210	11,67	0,97	18	70.607	4.035	3.923	336
462-3 NEFRITIS Y NEFROSIS	18	277	15,39	1,18	21	134.215	6.307	7.456	485
480-2 PROCEDIMIENTOS MAYORES SOBRE P	18	167	9,28	1,35	24	102.620	4.228	5.701	614
690-3 LEUCEMIA AGUDA	18	400	22,22	4,02	72	233.100	3.219	12.950	583
774-1 ABUSO O DEPENDENCIA DE COCAÍNA	18	194	10,78	0,35	6	75.784	12.048	4.210	391
811-1 REACCIONES ALÉRGICAS	18	38	2,11	0,30	5	28.974	5.366	1.610	762
930-3 TRAUMA SIGNIFICATIVO MÚLTIPLE	18	167	9,28	1,65	30	124.429	4.192	6.913	745
051-2 MENINGITIS VÍRICA	17	172	10,12	0,77	13	56.968	4.362	3.351	331
056-1 FRACTURA CRANEAL Y LESIÓN INTR	17	45	2,65	0,67	11	51.180	4.497	3.011	1.137
341-1 FRACTURA DE PELVIS O LUXACIÓN	17	66	3,88	0,47	8	29.775	3.699	1.751	451
661-3 TRASTORNOS DE LA COAGULACIÓN Y	17	200	11,76	2,06	35	140.756	4.018	8.280	704
770-1 ABUSO O DEPENDENCIA DE DROGAS	17	57	3,35	0,23	4	53.202	13.435	3.130	933
912-3 PROCEDIMIENTOS MUSCULOESQUELÉT	17	326	19,18	3,71	63	274.905	4.361	16.171	843
026-2 OTROS PROCEDIMIENTOS DEL SISTE	16	111	6,94	1,71	27	106.435	3.890	6.652	959
050-3 INFECCIONES NO BACTERIANAS DEL	16	247	15,44	1,99	32	124.294	3.899	7.768	503

3.1.5. Indicadores clínico-económicos en Hospitalización total SES por procesos (21/36)

PROCESO GRD	ALTAS GRD	ESTANCIAS GRD	ESTANCIA MEDIA	PESO MEDIO	PESO TOTAL	CTE AJUSTADO	COSTE UCH	COSTE PROCESO	COSTE ESTANCIA
051-1 MENINGITIS VÍRICA	16	86	5,38	0,56	9	42.396	4.758	2.650	493
089-1 PROCEDIMIENTOS MAYORES SOBRE H	16	45	2,81	1,65	26	156.622	5.946	9.789	3.480
165-2 BYPASS CORONARIO CON IAM O DIA	16	283	17,69	4,02	64	424.047	6.591	26.503	1.498
166-3 BYPASS CORONARIO SIN IAM O DIA	16	361	22,56	4,38	70	553.984	7.913	34.624	1.535
197-4 TRASTORNOS VASCULARES PERIFÉRI	16	237	14,81	2,15	34	144.306	4.193	9.019	609
206-1 MALFUNCIONAMIENTO, REACCIÓN O	16	74	4,63	0,59	9	45.550	4.830	2.847	616
281-4 NEOPLASIA MALIGNA DE SISTEMA H	16	219	13,69	2,02	32	110.180	3.409	6.886	503
446-3 PROCEDIMIENTOS URETRALES Y TRA	16	138	8,63	1,41	23	94.758	4.195	5.922	687
511-2 PROC. SOBRE ÚTERO Y ANEJOS POR	16	177	11,06	1,57	25	110.461	4.403	6.904	624
517-2 DILATACIÓN Y LEGRADO PARA DIA G	16	37	2,31	0,85	14	59.300	4.383	3.706	1.603
639-2 NEONATO, PESO AL NACER >2499 G	16	276	17,25	0,65	10	66.680	6.443	4.168	242
691-4 LINFOMA, MIELOMA Y LEUCEMIA NO	16	430	26,88	4,04	65	221.886	3.434	13.868	516
710-1 ENFERMEDADES INFECCIOSAS Y PAR	16	239	14,94	1,07	17	92.801	5.433	5.800	388
952-3 PROCEDIMIENTO NO EXTENSIVO NO	16	303	18,94	2,10	34	143.573	4.273	8.973	474
044-4 HEMORRAGIA INTRACRANEAL	15	160	10,67	3,38	51	202.037	3.982	13.469	1.263
113-4 INFECCIONES DE VÍAS RESPIRATOR	15	150	10,00	1,51	23	87.297	3.851	5.820	582
134-4 EMBOLISMO PULMONAR	15	124	8,27	2,11	32	105.157	3.328	7.010	848
169-3 PROCEDIMIENTOS ABDOMINALES VAS	15	158	10,53	3,56	53	292.400	5.474	19.493	1.851
200-3 CARDIOPATÍAS CONGÉNITAS Y ENFE	15	201	13,40	1,03	15	51.683	3.339	3.446	257
344-1 OSTEOMIELITIS, ARTRITIS SÉPTIC	15	136	9,07	0,71	11	45.604	4.290	3.040	335
564-2 ABORTO SIN DILATACIÓN Y LEGRAD	15	47	3,13	0,35	5	27.245	5.121	1.816	580
661-2 TRASTORNOS DE LA COAGULACIÓN Y	15	96	6,40	1,08	16	64.206	3.958	4.280	669
770-2 ABUSO O DEPENDENCIA DE DROGAS	15	42	2,80	0,31	5	58.721	12.793	3.915	1.398
173-4 OTROS PROCEDIMIENTOS VASCULARE	14	466	33,29	5,75	80	387.476	4.816	27.677	831
227-3 PROCEDIMIENTOS SOBRE HERNIA EX	14	261	18,64	2,13	30	131.443	4.402	9.389	504
421-3 ENFERMEDADES NUTRICIONALES Y M	14	265	18,93	0,93	13	61.050	4.678	4.361	230
442-3 PROCEDIMIENTOS SOBRE RIÑÓN Y T	14	334	23,86	2,36	33	152.513	4.616	10.894	457
444-2 PROCEDIMIENTOS DE DISPOSITIVO	14	84	6,00	1,42	20	129.740	6.526	9.267	1.545
531-2 INFECCIONES DEL SISTEMA REPROD	14	98	7,00	0,66	9	40.571	4.405	2.898	414
614-2 NEONATO, PESO AL NACER 1500-19	14	321	22,93	2,74	38	249.214	6.498	17.801	776

3.1.5. Indicadores clínico-económicos en Hospitalización total SES por procesos (22/36)

PROCESO GRD	ALTAS GRD	ESTANCIAS GRD	ESTANCIA MEDIA	PESO MEDIO	PESO TOTAL	CTE AJUSTADO	COSTE UCH	COSTE PROCESO	COSTE ESTANCIA
633-2 NEONATO, PESO AL NACER >2499 G	14	180	12,86	0,78	11	75.441	6.921	5.389	419
815-2 OTROS DIAGNÓSTICOS DE LESIÓN,	14	73	5,21	0,52	7	30.283	4.160	2.163	415
912-2 PROCEDIMIENTOS MUSCULOESQUELÉT	14	186	13,29	2,25	31	140.123	4.453	10.009	753
143-4 OTRAS ENFERMEDADES RESPIRATORI	13	169	13,00	1,83	24	83.091	3.493	6.392	492
174-4 INTERVENCIONES CARDIOVASCULARE	13	246	18,92	4,17	54	182.396	3.365	14.030	741
192-3 CATETERISMO CARDÍACO POR OTRA	13	135	10,38	1,65	21	54.275	2.528	4.175	402
245-3 ENFERMEDAD INFLAMATORIA INTEST	13	201	15,46	1,06	14	50.941	3.697	3.919	253
321-2 FUSIÓN ESPINAL CERVICAL Y OTRO	13	111	8,54	2,13	28	125.321	4.534	9.640	1.129
344-2 OSTEOMIELITIS, ARTRITIS SÉPTIC	13	207	15,92	0,89	11,57	58.569	5.062	4.505	283
500-3 NEOPLASIAS DE APARATO GENITAL	13	149	11,46	1,13	15	56.897	3.878	4.377	382
566-3 OTROS DIAGNÓSTICOS ANTEPARTO	13	97	7,46	0,58	8	35.670	4.731	2.744	368
634-3 NEONATO, PESO AL NACER >2499G	13	373	28,69	2,11	27	181.475	6.623	13.960	487
681-3 OTRO PROCEDIMIENTO QUIRÚRGICO	13	323	24,85	2,76	36	131.526	3.666	10.117	407
776-2 ABUSO O DEPENDENCIA DE OTRAS D	13	89	6,85	0,45	6	71.779	12.397	5.521	807
950-4 PROCEDIMIENTO EXTENSIVO SIN RE	13	822	63,23	6,39	83	406.755	4.897	31.289	495
130-3 ENFERMEDADES APARATO RESPIRATO	12	133	11,08	3,74	45	193.767	4.319	16.147	1.457
138-3 NEUMONÍA POR VIRUS SINCI TIAL R	12	85	7,08	1,06	13	65.859	5.178	5.488	775
205-3 MIOCARDIOPATÍA	12	118	9,83	0,95	11	36.185	3.174	3.015	307
220-4 PROCEDIMIENTOS MAYORES SOBRE E	12	389	32,42	6,28	75	358.248	4.756	29.854	921
247-4 OBSTRUCCIÓN GASTROINTESTINAL	12	121	10,08	2,22	27	111.098	4.175	9.258	918
263-3 COLECISTECTOMÍA LAPAROSCÓPICA	12	118	9,83	1,67	20	87.481	4.359	7.290	741
282-4 TRASTORNOS DE PÁNCREAS EXCEPTO	12	260	21,67	3,14	38	152.409	4.045	12.701	586
342-3 FRACTURA O LUXACIÓN EXCEPTO FÉ	12	69	5,75	0,87	10	49.554	4.747	4.130	718
422-1 HIPOVOLEMIA Y TRASTORNOS ELECT	12	66	5,50	0,33	4	24.798	6.278	2.066	376
466-1 MALFUNCIONAMIENTO, REACCIÓN O	12	36	3,00	0,46	6	26.663	4.830	2.222	741
816-2 EFECTOS TÓXICOS DE SUSTANCIAS	12	197	16,42	0,57	7	44.576	6.517	3.715	226
004-3 TRAQUEOSTOMÍA CON VM 96+ HORAS	11	505	45,91	10,03	110	572.809	5.193	52.074	1.134
046-3 ACVA NO ESPECÍFICO Y OCLUSIONE	11	54	4,91	1,15	13	35.305	2.800	3.210	654
049-1 INFECCIONES BACTERIANAS Y TUBE	11	136	12,36	0,92	10	62.585	6.184	5.690	460
093-2 PROCEDIMIENTOS SOBRE SENOS Y M	11	60	5,45	1,41	16	77.872	5.021	7.079	1.298

3.1.5. Indicadores clínico-económicos en Hospitalización total SES por procesos (23/36)

PROCESO GRD	ALTAS GRD	ESTANCIAS GRD	ESTANCIA MEDIA	PESO MEDIO	PESO TOTAL	CTE AJUSTADO	COSTE UCH	COSTE PROCESO	COSTE ESTANCIA
196-2 PARADA CARDIACA Y SHOCK	11	41	3,73	0,56	6	18.591	3.023	1.690	453
243-3 OTRAS ENFERMEDADES ESOFÁGICAS	11	134	12,18	0,93	10	34.782	3.410	3.162	260
254-4 OTROS DIAGNÓSTICOS DEL APARATO	11	151	13,73	2,09	23	78.223	3.402	7.111	518
303-1 PROCEDIMIENTOS DE FUSIÓN DORSA	11	102	9,27	4,52	50	168.837	3.397	15.349	1.655
385-3 OTRAS ENFERMEDADES DE PIEL , T	11	125	11,36	0,88	10	33.598	3.467	3.054	269
403-2 PROCEDIMIENTOS QUIRÚRGICOS PAR	11	67	6,09	1,40	15	89.017	5.769	8.092	1.329
444-1 PROCEDIMIENTOS DE DISPOSITIVO	11	31	2,82	1,05	12	76.327	6.597	6.939	2.462
465-3 CÁLCULOS URINARIOS Y OBSTRUCCI	11	171	15,55	0,89	10	51.332	5.254	4.667	300
510-2 EVISCERACIÓN PÉLVICA, HISTEREC	11	110	10,00	1,54	16,91	77.894	4.606	7.081	708
511-1 PROC. SOBRE ÚTERO Y ANEJOS POR	11	83	7,55	1,25	14	60.407	4.393	5.492	728
546-1 OTROS PROC. QUIRÚRGICOS PARA D	11	55	5,00	0,59	6	28.405	4.377	2.582	516
711-3 INFECCIONES POSTOPERATORIAS, P	11	429	39,00	2,56	28	119.225	4.234	10.839	278
740-1 DIAGNOSTICO DE ENFERMEDAD MENT	11	71	6,45	1,31	14	98.554	6.863	8.959	1.388
815-1 OTROS DIAGNÓSTICOS DE LESIÓN,	11	40	3,64	0,49	5	29.302	5.457	2.664	733
894-1 VIH CON UNA CONDICIÓN SIGNIFIC	11	64	5,82	0,65	7	37.016	5.155	3.365	578
022-2 PROCEDIMIENTOS SOBRE SHUNT VEN	10	59	5,90	1,59	16	81.245	5.113	8.124	1.377
040-2 TRASTORNOS Y LESIONES ESPINALE	10	142	14,20	1,12	11	44.426	3.967	4.443	313
089-2 PROCEDIMIENTOS MAYORES SOBRE H	10	69	6,90	2,14	21	120.066	5.611	12.007	1.740
092-2 PROCEDIMIENTOS SOBRE HUESOS FA	10	47	4,70	1,61	16	95.742	5.965	9.574	2.037
163-3 TRAQUEOSTOMÍA CON VM 96+ HORAS	10	262	26,20	5,26	53	392.396	7.459	39.240	1.498
196-4 PARADA CARDIACA Y SHOCK	10	53	5,30	2,70	27	102.504	3.796	10.250	1.934
225-3 APENDICECTOMÍA	10	124	12,40	1,88	19	88.319	4.705	8.832	712
240-4 NEOPLASIA MALIGNA DIGESTIVA	10	130	13,00	2,33	23	87.705	3.769	8.771	675
260-4 PROCEDIMIENTOS MAYORES SOBRE P	10	348	34,80	6,58	66	302.433	4.596	30.243	869
349-3 MALFUNCIONAMIENTO, REACCIÓN O	10	201	20,10	1,10	11	38.695	3.511	3.869	193
364-3 OTROS PROCEDIMIENTOS SOBRE PIE	10	200	20,00	1,74	17	71.673	4.119	7.167	358
447-1 OTROS PROCEDIMIENTOS RELACIONA	10	93	9,30	1,19	12	57.328	4.830	5.733	616
481-2 PROCEDIMIENTOS SOBRE EL PENE	10	145	14,50	1,28	13	51.338	4.020	5.134	354
484-3 OTROS PROC. QUIRÚRGICOS DE AP.	10	118	11,80	1,65	17	83.326	5.044	8.333	706
580-2 NEONATO, TRASLADADO CON <5 DÍA	10	7	0,70	0,31	3	16.904	5.488	1.690	2.415

3.1.5. Indicadores clínico-económicos en Hospitalización total SES por procesos (24/36)

PROCESO GRD	ALTAS GRD	ESTANCIAS GRD	ESTANCIA MEDIA	PESO MEDIO	PESO TOTAL	CTE. AJUSTADO	COSTE UCH	COSTE PROCESO	COSTE ESTANCIA
636-2 NEONATO, PESO AL NACER > 2499G	10	127	12,70	1,05	11	76.802	7.294	7.680	605
650-1 ESPLENECTOMÍA	10	82	8,20	1,27	13	69.138	5.435	6.914	843
757-3 ALTERACIONES ORGÁNICAS DE SALU	10	103	10,30	0,94	9	43.899	4.675	4.390	426
791-4 PROCEDIMIENTO QUIRÚRGICO POR O	10	256	25,60	4,91	49	218.545	4.451	21.855	854
816-3 EFECTOS TÓXICOS DE SUSTANCIAS	10	62	6,20	0,82	8	30.763	3.752	3.076	496
850-3 PROCEDIMIENTO CON DIAG. DE REH	10	162	16,20	2,62	26	109.048	4.162	10.905	673
001-2 TRASPLANTE HEPÁTICO Y/O DE INS	9	208	23,11	7,59	68	271.935	3.979	30.215	1.307
020-2 CRANEOTOMÍA POR TRAUMA	9	87	9,67	2,61	23	114.730	4.884	12.748	1.319
050-1 INFECCIONES NO BACTERIANAS DEL	9	43	4,78	0,65	5,84	31.446	5.385	3.494	731
056-2 FRACTURA CRANEAL Y LESIÓN INTR	9	75	8,33	0,91	8	40.006	4.885	4.445	533
080-2 INFECCIONES MAYORES DEL OJO PR	9	67	7,44	0,60	5	24.579	4.577	2.731	367
162-2 PROCEDIMIENTOS SOBRE VÁLVULAS	9	194	21,56	4,80	43	330.981	7.658	36.776	1.706
176-3 SUSTITUCIÓN DE GENERADOR DE MA	9	76	8,44	2,94	26	79.192	2.991	8.799	1.042
177-2 REVISIÓN DE MARCAPASOS Y DESFI	9	111	12,33	1,58	14	37.826	2.664	4.203	341
228-3 PROCEDIMIENTOS SOBRE HERNIA IN	9	97	10,78	1,56	14	77.454	5.513	8.606	798
264-4 OTROS PROCEDIMIENTOS HEPATOBIL	9	202	22,44	5,32	48	198.915	4.155	22.102	985
312-1 DIAGNÓSTICOS DE INJERTO DE PIE	9	43	4,78	1,55	14	60.001	4.304	6.667	1.395
501-3 DIAGNÓSTICOS DE APARATO GENITA	9	77	8,56	0,93	8	31.739	3.792	3.527	412
513-3 PROCEDIMIENTOS SOBRE ÚTERO Y A	9	188	20,89	1,64	15	99.739	6.762	11.082	531
545-2 PROCEDIMIENTOS EMBARAZO ECTÓPI	9	46	5,11	0,85	8	35.633	4.670	3.959	775
602-3 NEONATO, PESO AL NACER 1000-12	9	649	72,11	9,42	85	569.831	6.720	63.315	878
622-1 NEONATO, PESO AL NACER 2000-24	9	83	9,22	1,55	14	79.811	5.713	8.868	962
692-1 RADIOTERAPIA	9	29	3,22	0,73	7	25.906	3.961	2.878	893
773-1 ABUSO O DEPENDENCIA DE OPIÁCEO	9	102	11,33	0,28	2	23.051	9.258	2.561	226
892-3 VIH CON CONDICIONES MAYORES RE	9	72	8,00	1,24	11	60.245	5.398	6.694	837
040-1 TRASTORNOS Y LESIONES ESPINALE	8	62	7,75	0,99	8	34.026	4.302	4.253	549
057-3 CONCUSIÓN, LESIÓN INTRACRANEAL	8	61	7,63	1,17	9	37.502	4.007	4.688	615
114-3 ENFERMEDADES Y HERIDAS ORALES	8	68	8,50	1,07	9	28.829	3.364	3.604	424
136-4 NEOPLASIAS RESPIRATORIAS	8	99	12,38	2,14	17	84.459	4.933	10.557	853
165-1 BYPASS CORONARIO CON IAM O DIA	8	49	6,13	3,74	30	167.475	5.597	20.934	3.418

3.1.5. Indicadores clínico-económicos en Hospitalización total SES por procesos (25/36)

PROCESO GRD	ALTAS GRD	ESTANCIAS GRD	ESTANCIA MEDIA	PESO MEDIO	PESO TOTAL	CTE AJUSTADO	COSTE UCH	COSTE PROCESO	COSTE ESTANCIA
167-2 OTROS PROCEDIMIENTOS CARDIOTOR	8	120	15,00	3,24	26	76.809	2.964	9.601	640
193-2 ENDOCARDITIS AGUDA Y SUBAGUDA	8	128	16,00	1,21	10	30.207	3.121	3.776	236
203-3 DOLOR TORÁCICO	8	73	9,13	0,70	6	21.788	3.898	2.723	298
242-1 ENFERMEDADES MAYORES DEL ESÓFA	8	38	4,75	0,57	5	18.193	4.007	2.274	479
252-3 MALFUNCIONAMIENTO, REACCIÓN Y	8	93	11,63	1,09	9	31.105	3.567	3.888	334
253-4 OTRAS HEMORRAGIAS GASTROINTES	8	114	14,25	2,13	17	64.996	3.814	8.125	570
301-3 SUSTITUCIÓN ARTICULACIÓN CADER	8	107	13,38	2,29	18	65.138	3.556	8.142	609
341-3 FRACTURA DE PELVIS O LUXACIÓN	8	91	11,38	0,77	6	21.507	3.491	2.688	236
381-3 TRASTORNOS MAYORES DE LA PIEL	8	193	24,13	1,42	11,36	46.468	4.091	5.809	241
531-3 INFECCIONES DEL SISTEMA REPROD	8	85	10,63	1,04	8	26.419	3.187	3.302	311
542-3 PARTO CON PROCEDIMIENTO QUIRÚR	8	34	4,25	1,03	8	38.361	4.672	4.795	1.128
651-2 OTROS PROCEDIMIENTOS HEMATOLOG	8	88	11,00	1,44	12	82.353	7.155	10.294	936
811-2 REACCIONES ALÉRGICAS	8	64	8,00	0,43	3	17.146	4.970	2.143	268
812-4 ENVENENAMIENTO POR AGENTES MED	8	43	5,38	1,82	15	70.594	4.852	8.824	1.642
844-2 QUEMADURAS DE GROSOR PARCIAL S	8	75	9,38	0,74	6	34.625	5.819	4.328	462
023-3 PROCEDIMIENTOS ESPINALES	7	87	12,43	3,91	27	127.689	4.669	18.241	1.468
040-3 TRASTORNOS Y LESIONES ESPINALE	7	72	10,29	1,60	11	40.999	3.664	5.857	569
054-3 MIGRAÑA Y OTRAS CEFALÉAS	7	35	5,00	0,79	6	19.309	3.492	2.758	552
111-3 ALTERACIONES DEL EQUILIBRIO	7	64	9,14	0,73	5	22.101	4.325	3.157	345
130-2 ENFERMEDADES APARATO RESPIRATO	7	87	12,43	3,02	21	78.779	3.730	11.254	906
165-3 BYPASS CORONARIO CON IAM O DIA	7	126	18,00	5,11	36	213.878	5.976	30.554	1.697
191-4 CATERETERISMO CARDÍACO POR ENFER	7	145	20,71	2,62	18	56.239	3.066	8.034	388
226-3 PROCEDIMIENTOS SOBRE ANO	7	160	22,86	1,47	10	52.182	5.071	7.455	326
425-4 TRASTORNOS ELECTROLÍTICOS EXCE	7	70	10,00	1,76	12	44.653	3.622	6.379	638
445-3 OTROS PROCEDIMIENTOS SOBRE VEJ	7	132	18,86	1,62	11	34.222	3.013	4.889	259
447-2 OTROS PROCEDIMIENTOS RELACIONA	7	44	6,29	1,50	11	56.708	5.401	8.101	1.289
483-2 PROCEDIMIENTOS SOBRE TESTÍCULO	7	49	7,00	1,26	9	37.638	4.267	5.377	768
751-3 TRASTORNOS DEPRESIVOS MAYORES	7	223	31,86	0,88	6	51.880	8.409	7.411	233
775-3 ABUSO O DEPENDENCIA DE ALCOHOL	7	42	6,00	0,92	6	22.120	3.435	3.160	527
892-2 VIH CON CONDICIONES MAYORES RE	7	78	11,14	0,94	7	44.618	6.771	6.374	572

3.1.5. Indicadores clínico-económicos en Hospitalización total SES por procesos (26/36)

PROCESO GRD	ALTAS GRD	ESTANCIAS GRD	ESTANCIA MEDIA	PESO MEDIO	PESO TOTAL	CTE AJUSTADO	COSTE UCH	COSTE PROCESO	COSTE ESTANCIA
912-4 PROCEDIMIENTOS MUSCULOESQUELÉT	7	176	25,14	7,14	50	190.419	3.810	27.203	1.082
952-4 PROCEDIMIENTO NO EXTENSIVO NO	7	223	31,86	3,98	28	132.812	4.767	18.973	596
005-4 TRAQUEOSTOMÍA CON VM.96+ HORAS	6	313	52,17	9,69	58	146.960	2.528	24.493	470
021-4 CRANEOTOMIA EXCEPTO POR TRAUMA	6	200	33,33	7,29	44	207.576	4.744	34.596	1.038
046-4 ACVA NO ESPECÍFICO Y OCLUSIONE	6	62	10,33	2,84	17	40.246	2.359	6.708	649
052-4 COMA Y ESTUPOR NO TRAUMÁTICO	6	69	11,50	2,26	14	44.918	3.313	7.486	651
053-4 CONVULSIONES	6	81	13,50	2,34	14	52.246	3.721	8.708	645
070-2 PROCEDIMIENTOS SOBRE ÓRBITA	6	31	5,17	1,34	8	40.510	5.045	6.752	1.307
089-3 PROCEDIMIENTOS MAYORES SOBRE H	6	140	23,33	3,58	21,47	120.658	5.620	20.110	862
098-3 OTROS PROCEDIMIENTOS SOBRE OÍD	6	176	29,33	1,74	10	44.434	4.256	7.406	252
120-3 PROCEDIMIENTOS MAYORES SOBRE A	6	129	21,50	3,14	19	98.594	5.230	16.432	764
130-4 ENFERMEDADES A PARATO RESPIRATO	6	164	27,33	5,13	31	87.852	2.854	14.642	536
161-2 IMPLANTACIÓN DE DESFIBRILADOR	6	102	17,00	5,21	31	84.310	2.695	14.052	827
193-1 ENDOCARDITIS AGUDA Y SUBAGUDA	6	54	9,00	0,93	6	29.086	5.213	4.848	539
193-3 ENDOCARDITIS AGUDA Y SUBAGUDA	6	144	24,00	1,81	11	44.827	4.128	7.471	311
204-4 SINCOPE Y COLAPSO	6	63	10,50	1,56	9	28.835	3.084	4.806	458
207-4 OTROS DIAGNÓSTICOS DE A PARATO	6	44	7,33	1,93	12	42.201	3.647	7.033	959
223-4 OTROS PROCEDIMIENTOS SOBRE INT	6	129	21,50	4,91	29	107.558	3.652	17.926	834
303-2 PROCEDIMIENTOS DE FUSIÓN DORSA	6	60	10,00	5,44	33	108.822	3.337	18.137	1.814
310-3 ESCISIÓN Y DESCOMPRESIÓN DE DI	6	44	7,33	1,80	11	58.232	5.387	9.705	1.323
312-2 DIAGNÓSTICOS DE INJERTO DE PIE	6	93	15,50	2,20	13	65.830	4.983	10.972	708
313-3 PROCEDIMIENTOS SOBRE RODILLA Y	6	52	8,67	2,31	14	44.530	3.213	7.422	856
315-3 PROCEDIMIENTOS SOBRE HOMBRO, C	6	68	11,33	2,21	13	50.535	3.811	8.423	743
351-4 OTROS DIAGNÓSTICOS DE SISTEMA	6	71	11,83	2,13	13	40.553	3.173	6.759	571
440-3 TRASPLANTE RENAL	6	89	14,83	5,74	34	5.039	146	840	57
580-3 NEONATO, TRASLADADO CON <5 DÍA	6	14	2,33	0,50	3	17.523	5.861	2.921	1.252
593-2 NEONATO, PESO AL NACER 750-999	6	423	70,50	8,91	53	311.173	5.823	51.862	736
612-2 NEONATO, PESO AL NACER 1500-19	6	250	41,67	3,81	23	153.678	6.728	25.613	615
625-2 NEONATO, PESO AL NACER 2000-24	6	97	16,17	2,29	14	91.904	6.689	15.317	947
650-2 ESPLENECTOMÍA	6	36	6,00	1,82	11	44.311	4.058	7.385	1.231

3.1.5. Indicadores clínico-económicos en Hospitalización total SES por procesos (27/36)

PROCESO GRD	ALTAS GRD	ESTANCIAS GRD	ESTANCIA MEDIA	PESO MEDIO	PESO TOTAL	CTE AJUSTADO	COSTE UCH	COSTE PROCESO	COSTE ESTANCIA
663-4 OTRA ANEMIA Y TRASTORNOS HEMAT	6	68	11,33	1,62	10	44.664	4.595	7.444	657
690-4 LEUCEMIA AGUDA	6	192	32,00	7,67	46	143.200	3.112	23.867	746
759-1 TRASTORNO ALIMENTARIO	6	151	25,17	1,33	8	82.814	10.404	13.802	548
861-4 SIGNOS, SÍNTOMAS Y OTROS FACTO	6	101	16,83	1,68	10	38.338	3.803	6.390	380
862-4 OTROS CUIDADOS POSTERIORES Y C	6	153	25,50	1,54	9	45.587	4.934	7.598	298
001-1 TRASPLANTE HEPÁTICO Y/O DE INS	5	122	24,40	7,17	36	142.679	3.979	28.536	1.170
047-4 ACCIDENTE ISQUÉMICO TRANSITORI	5	69	13,80	1,62	8	33.045	4.080	6.609	479
049-3 INFECCIONES BACTERIANAS Y TUBE	5	93	18,60	2,49	12	41.800	3.357	8.360	449
141-4 BRONQUIOLITIS Y ASMA	5	98	19,60	1,48	7,40	32.072	4.334	6.414	327
163-4 TRAQUEOSTOMÍA CON VM 96+ HORAS	5	256	51,20	8,48	42	304.597	7.186	60.919	1.190
180-3 OTROS PROCEDIMIENTOS SOBRE SIS	5	110	22,00	2,28	11	65.061	5.707	13.012	591
198-4 ARTERIOESCLEROSIS CORONARIA Y	5	36	7,20	1,76	9	32.019	3.639	6.404	889
224-3 ADHESIONES PERITONEAL	5	60	12,00	2,38	12	53.739	4.512	10.748	896
229-4 OTROS PROCEDIMIENTOS QUIRÚRGIC	5	74	14,80	5,02	25	117.079	4.664	23.416	1.582
248-4 INFECCIONES BACTERIANAS MAYORE	5	45	9,00	2,28	11	43.700	3.830	8.740	971
344-4 OSTEOMIELITIS, ARTRITIS SÉPTIC	5	101	20,20	2,45	12	50.114	4.091	10.023	496
346-4 TRASTORNOS DE TEJIDO CONECTIVO	5	188	37,60	3,49	17	96.253	5.516	19.251	512
380-4 ULCERAS CUTÁNEAS	5	65	13,00	1,89	9	34.525	3.657	6.905	531
404-3 PROCEDIMIENTOS SOBRE TIROIDES,	5	118	23,60	2,06	10	40.921	3.977	8.184	347
420-4 DIABETES	5	91	18,20	1,92	10	37.087	3.863	7.417	408
423-3 TRASTORNOS CONGÉNITOS DEL META	5	40	8,00	1,23	6	23.026	3.744	4.605	576
447-3 OTROS PROCEDIMIENTOS RELACIONA	5	54	10,80	2,14	11	43.986	4.107	8.797	815
593-3 NEONATO, PESO AL NACER 750-999	5	338	67,60	11,86	59	424.178	7.153	84.836	1.255
608-2 NEONATO, PESO AL NACER 1250-14	5	209	41,80	4,49	22	156.831	6.989	31.366	750
611-1 NEONATO, PESO AL NACER 1500-19	5	52	10,40	2,05	10	54.928	5.354	10.986	1.056
621-1 NEONATO, PESO AL NACER 2000-24	5	40	8,00	0,96	5	30.987	6.456	6.197	775
681-4 OTRO PROCEDIMIENTO QUIRÚRGICO	5	118	23,60	6,72	34	120.166	3.576	24.033	1.018
724-4 OTRAS INFECCIONES Y PARASITOSI	5	104	20,80	2,87	14	63.849	4.449	12.770	614
740-2 DIAGNOSTICO DE ENFERMEDAD MENT	5	52	10,40	1,57	8	70.025	8.920	14.005	1.347
760-3 OTROS TRASTORNOS DE SALUD MENT	5	45	9,00	1,02	5	29.819	5.847	5.964	663

3.1.5. Indicadores clínico-económicos en Hospitalización total SES por procesos (28/36)

PROCESO GRD	ALTAS GRD	ESTANCIAS GRD	ESTANCIA MEDIA	PESO MEDIO	PESO TOTAL	CTE AJUSTADO	COSTE UCH	COSTE PROCESO	COSTE ESTANCIA
773-3 ABUSO O DEPENDENCIA DE OPIÁCEO	5	60	12,00	0,72	4	36.734	10.204	7.347	612
815-3 OTROS DIAGNÓSTICOS DE LESIÓN,	5	34	6,80	0,88	4	16.397	3.727	3.279	482
842-2 QUEMADURAS CON INJERTO DE PIEL	5	86	17,20	2,25	11	83.267	7.408	16.653	968
911-3 PROCEDIMIENTOS ABDOMINALES/TOR	5	88	17,60	3,02	15	59.904	3.967	11.981	681
955-0 DIAGNÓSTICO PRINCIPAL NO VÁLID	5	17	3,40	0,00	0	0	0	0	0
005-3 TRAQUEOSTOMÍA CON VM 96+ HORAS	4	131	32,75	6,63	27	96.493	3.638	24.123	737
022-3 PROCEDIMIENTOS SOBRE SHUNT VEN	4	82	20,50	2,69	11	64.850	6.021	16.212	791
024-4 PROCEDIMIENTOS VASCULARES EXTR	4	82	20,50	6,20	25	89.840	3.624	22.460	1.096
055-4 TRAUMATISMO CRANEAL CON COMA >	4	65	16,25	3,20	12,80	47.166	3.685	11.792	726
131-3 FIBROSIS QUÍSTICA - ENFERMEDAD	4	26	6,50	2,20	9	51.915	5.906	12.979	1.997
135-4 TRAUMATISMOS TORÁCICOS PRINCIP	4	46	11,50	2,32	9	33.023	3.558	8.256	718
142-4 ENFERMEDAD PULMONAR INTERSTICI	4	73	18,25	1,99	8	37.084	4.659	9.271	508
177-3 REVISIÓN DE MARCAPASOS Y DESFI	4	81	20,25	2,23	9	37.812	4.239	9.453	467
196-1 PARADA CARDIACA Y SHOCK	4	14	3,50	0,53	2	8.946	4.240	2.237	639
222-4 OTROS PROCEDIMIENTOS SOBRE EST	4	139	34,75	5,04	20	73.414	3.640	18.353	528
246-4 INSUFICIENCIA VASCULAR GASTROI	4	35	8,75	2,26	9	34.451	3.811	8.613	984
261-4 PROCEDIMIENTOS MAYORES SOBRE V	4	135	33,75	5,03	20	86.742	4.309	21.686	643
262-4 COLECISTECTOMÍA EXCEPTO LAPARO	4	113	28,25	4,58	18	83.238	4.541	20.810	737
279-4 COMA HEPÁTICO Y OTROS TRASTORN	4	48	12,00	2,65	11	35.358	3.336	8.840	737
280-4 CIRROSIS Y HEPATITIS ALCOHÓLIC	4	78	19,50	2,31	9	36.241	3.922	9.060	465
309-3 OTRAS CIRUGÍAS IMPORTANTES DE	4	152	38,00	2,62	10	37.166	3.553	9.291	245
340-4 FRACTURAS DE FÉMUR	4	68	17,00	1,91	8	29.824	3.904	7.456	439
361-3 INJERTO PIEL PARA DIAGNÓSTICOS	4	96	24,00	2,56	10	46.236	4.515	11.559	482
405-2 OTROS PROCEDIMIENTOS ENDOCRINO	4	20	5,00	1,55	6	30.969	4.995	7.742	1.548
422-4 HIPOVOLEMIA Y TRASTORNOS ELECT	4	30	7,50	1,49	6	22.533	3.781	5.633	751
468-4 OTROS DIAGNÓSTICOS, SIGNOS Y S	4	93	23,25	1,91	8	28.807	3.766	7.202	310
518-3 OTROS PROCEDIMIENTOS QUIRÚRGIC	4	66	16,50	2,01	8	33.089	4.116	8.272	501
530-4 TRASTORNOS MALIGNOS DEL SISTEM	4	78	19,50	2,15	9	56.055	6.526	14.014	719
593-4 NEONATO, PESO AL NACER 750-999	4	292	73,00	16,94	68	340.035	5.018	85.009	1.165
603-2 NEONATO, PESO AL NACER 1000-12	4	243	60,75	5,19	21	149.969	7.227	37.492	617

3.1.5. Indicadores clínico-económicos en Hospitalización total SES por procesos (29/36)

PROCESO GRD	ALTAS GRD	ESTANCIAS GRD	ESTANCIA MEDIA	PESO MEDIO	PESO TOTAL	CTE AJUSTADO	COSTE UCH	COSTE PROCESO	COSTE ESTANCIA
607-2 NEONATO, PESO AL NACER 1250-14	4	150	37,50	5,50	22	146.931	6.679	36.733	980
608-1 NEONATO, PESO AL NACER 1250-14	4	108	27,00	2,39	10	61.663	6.457	15.416	571
612-3 NEONATO, PESO AL NACER 1500-19	4	141	35,25	5,26	21	141.656	6.733	35.414	1.005
613-2 NEONATO, PESO AL NACER 1500-19	4	131	32,75	3,24	13	96.228	7.437	24.057	735
631-4 NEONATO, PESO AL NACER >2499 G	4	57	14,25	9,70	39	171.360	4.416	42.840	3.006
633-3 NEONATO, PESO AL NACER >2499 G	4	39	9,75	1,65	7	46.775	7.087	11.694	1.199
639-3 NEONATO, PESO AL NACER >2499 G	4	75	18,75	1,26	5	35.584	7.074	8.896	474
721-4 INFECCIONES POSTOPERATORIAS, P	4	112	28,00	2,44	10	40.529	4.153	10.132	362
722-4 FIEBRE	4	65	16,25	1,50	6,00	18.369	3.062	4.592	283
758-3 TRASTORNOS DE COMPORTAMIENTO	4	41	10,25	0,83	3	38.094	11.474	9.523	929
816-4 EFECTOS TÓXICOS DE SUSTANCIAS	4	42	10,50	1,88	8	29.290	3.895	7.323	697
842-1 QUEMADURAS CON INJERTO DE PIEL	4	78	19,50	1,50	6	31.004	5.167	7.751	397
843-2 QUEMADURAS EXTENSAS DE 3er. GR	4	37	9,25	1,02	4	18.427	4.539	4.607	498
911-4 PROCEDIMIENTOS ABDOMINALES/TOR	4	308	77,00	7,18	29	131.546	4.580	32.886	427
930-4 TRAUMA SIGNIFICATIVO MÚLTIPLE	4	108	27,00	4,36	17	61.988	3.554	15.497	574
001-3 TRASPLANTE HEPÁTICO Y/O DE INS	3	102	34,00	8,93	27	117.841	4.400	39.280	1.155
003-2 TRASPLANTE DE MEDULA ÓSEA	3	83	27,67	6,95	21	63.859	3.063	21.286	769
020-3 CRANEOTOMÍA POR TRAUMA	3	71	23,67	3,43	10	56.540	5.495	18.847	796
026-3 OTROS PROCEDIMIENTOS DEL SISTE	3	64	21,33	2,45	7	37.504	5.103	12.501	586
041-4 NEOPLASIAS DE SISTEMA NERVIOSO	3	13	4,33	2,05	6	23.192	3.771	7.731	1.784
043-3 ESCLEROSIS MÚLTIPLE Y ATAXIA C	3	38	12,67	1,61	5	22.250	4.597	7.417	586
050-4 INFECCIONES NO BACTERIANAS DEL	3	92	30,67	4,12	12	59.001	4.774	19.667	641
057-4 CONCUSIÓN, LESIÓN INTRACRANEAL	3	65	21,67	2,68	8	39.361	4.896	13.120	606
091-1 OTROS PROCEDIMIENTOS MAYORES S	3	29	9,67	1,39	4	24.947	5.968	8.316	860
092-3 PROCEDIMIENTOS SOBRE HUESOS FA	3	34	11,33	2,54	8	45.384	5.964	15.128	1.335
115-4 OTRAS ENFERMEDADES DE OÍDO, NA	3	30	10,00	1,92	6	24.163	4.195	8.054	805
121-4 OTROS PROCEDIMIENTOS SOBRE APA	3	130	43,33	4,70	14	65.620	4.654	21.873	505
132-3 BDP Y OTRAS ENF. RESPIRATORIAS	3	25	8,33	0,94	3	25.711	9.150	8.570	1.028
192-4 CATETERISMO CARDÍACO POR OTRA	3	70	23,33	3,14	9	27.436	2.913	9.145	392
199-4 HIPERTENSIÓN	3	44	14,67	1,79	5	24.585	4.578	8.195	559

3.1.5. Indicadores clínico-económicos en Hospitalización total SES por procesos (30/36)

PROCESO GRD	ALTAS GRD	ESTANCIAS GRD	ESTANCIA MEDIA	PESO MEDIO	PESO TOTAL	CTE. AJUSTADO	COSTE UCH	COSTE PROCESO	COSTE ESTANCIA
200-4 CARDIOPATÍAS CONGÉNITAS Y ENFE	3	87	29,00	2,20	7	30.754	4.660	10.251	353
263-4 COLECISTECTOMÍA LAPAROSCÓPICA	3	26	8,67	3,54	11	44.426	4.183	14.809	1.709
308-4 REPARACIONES DE CADERA Y FÉMUR	3	93	31,00	3,43	10	34.997	3.401	11.666	376
361-4 INJERTO PIEL PARA DIAGNÓSTICOS	3	98	32,67	5,62	17	78.246	4.641	26.082	798
363-3 PROCEDIMIENTOS SOBRE MAMA EXCE	3	27	9,00	2,16	6	32.376	4.996	10.792	1.199
401-2 PROCEDIMIENTOS SOBRE GLÁNDULA	3	38	12,67	1,95	6	33.127	5.673	11.042	872
424-4 OTRAS TRASTORNOS ENDOCRINOS	3	19	6,33	2,18	7	30.540	4.670	10.180	1.607
443-4 PROCEDIMIENTOS SOBRE RIÑÓN Y T	3	35	11,67	4,12	12	57.739	4.668	19.246	1.650
500-4 NEOPLASIAS DE APARATO GENITAL	3	8	2,67	1,85	5,55	22.686	4.088	7.562	2.836
561-4 DIAGNÓSTICOS POST-PARTO Y POST	3	37	12,33	1,70	5	27.243	5.342	9.081	736
588-4 NEONATO, PESO AL NACER < 1500	3	258	86,00	24,55	74	251.110	3.410	83.703	973
591-2 NEONATO, PESO AL NACER 500-749	3	91	30,33	11,76	35	219.694	6.227	73.231	2.414
602-2 NEONATO, PESO AL NACER 1000-12	3	73	24,33	7,10	21	109.680	5.149	36.560	1.502
621-2 NEONATO, PESO AL NACER 2000-24	3	124	41,33	2,08	6	38.814	6.220	12.938	313
623-2 NEONATO, PESO AL NACER 2000-24	3	42	14,00	2,14	6	42.980	6.695	14.327	1.023
650-4 ESPLENECTOMÍA	3	102	34,00	4,92	15	72.634	4.921	24.211	712
660-4 DIAG MAYORES HEMATOLÓGICOS/INM	3	21	7,00	3,34	10	35.942	3.587	11.981	1.712
694-4 NEOPLASIAS LINFÁTICAS Y OTRAS	3	26	8,67	2,45	7	23.272	3.166	7.757	895
740-3 DIAGNOSTICO DE ENFERMEDAD MENT	3	35	11,67	2,63	8	33.092	4.189	11.031	945
750-3 ESQUIZOFRENIA	3	77	25,67	1,07	3	40.359	12.612	13.453	524
751-4 TRASTORNOS DEPRESIVOS MAYORES	3	83	27,67	1,71	5	52.886	10.289	17.629	637
753-3 TRASTORNOS BIPOLARES	3	72	24,00	0,87	3	20.529	7.866	6.843	285
755-3 TRASTORNOS DE ADAPTACIÓN Y NEU	3	18	6,00	0,62	2	25.451	13.683	8.484	1.414
759-2 TRASTORNO ALIMENTARIO	3	58	19,33	1,39	4	52.728	12.614	17.576	909
813-4 OTRAS COMPLICACIONES DE TRATAM	3	11	3,67	2,22	7	36.930	5.545	12.310	3.357
815-4 OTROS DIAGNÓSTICOS DE LESIÓN,	3	26	8,67	2,81	8	42.486	5.040	14.162	1.634
844-3 QUEMADURAS DE GROSOR PARCIAL S	3	35	11,67	1,51	5	23.974	5.281	7.991	685
850-4 PROCEDIMIENTO CON DIAG. DE REH	3	56	18,67	4,79	14	63.525	4.421	21.175	1.134
863-1 CUIDADOS POSTERIORES NEONATALE	3	14	4,67	0,77	2	16.315	7.063	5.438	1.165
890-4 VIH CON MÚLTIPLES CONDICIONES	3	54	18,00	3,42	10	35.549	3.465	11.850	658

3.1.5. Indicadores clínico-económicos en Hospitalización total SES por procesos (31/36)

PROCESO GRD	ALTAS GRD	ESTANCIAS GRD	ESTANCIA MEDIA	PESO MEDIO	PESO TOTAL	CTE AJUSTADO	COSTE UCH	COSTE PROCESO	COSTE ESTANCIA
911-2 PROCEDIMIENTOS ABDOMINALES/TOR	3	44	14,67	2,22	7	36.274	5.447	12.091	824
004-1 TRAQUEOSTOMÍA CON VM 96+ HORAS	2	79	39,50	5,08	10	38.770	3.816	19.385	491
004-2 TRAQUEOSTOMÍA CON VM 96+ HORAS	2	57	28,50	6,91	14	61.589	4.456	30.794	1.081
005-2 TRAQUEOSTOMÍA CON VM 96+ HORAS	2	124	62,00	5,42	11	57.244	5.281	28.622	462
020-4 CRANEOTOMÍA POR TRAUMA	2	159	79,50	6,53	13	67.177	5.144	33.589	422
023-4 PROCEDIMIENTOS ESPINALES	2	26	13,00	6,98	14	56.007	4.012	28.003	2.154
049-4 INFECCIONES BACTERIANAS Y TUBE	2	17	8,50	4,58	9	14.677	1.602	7.338	863
056-3 FRACTURA CRANEAL Y LESIÓN INTR	2	10	5,00	1,50	3	10.195	3.398	5.097	1.019
058-4 OTRAS ENFERMEDADES DEL SISTEMA	2	37	18,50	2,47	4,94	13.882	2.810	6.941	375
073-3 PROCEDIMIENTOS SOBRE OJO, EXCE	2	8	4,00	1,65	3	10.880	3.297	5.440	1.360
080-3 INFECCIONES MAYORES DEL OJO PR	2	21	10,50	0,97	2	11.277	5.813	5.638	537
082-3 ENFERMEDADES OCULARES, EXCEPTO	2	15	7,50	0,91	2	6.676	3.668	3.338	445
090-3 PROCEDIMIENTOS MAYORES SOBRE L	2	110	55,00	3,81	8	84.166	11.045	42.083	765
097-3 AMIGDALECTOMÍA Y ADENOIDECTOMÍ	2	9	4,50	1,40	3	30.546	10.909	15.273	3.394
098-4 OTROS PROCEDIMIENTOS SOBRE OÍD	2	13	6,50	3,64	7	39.611	5.448	19.805	3.047
114-4 ENFERMEDADES Y HERIDAS ORALES	2	19	9,50	2,24	4	20.557	4.589	10.279	1.082
120-4 PROCEDIMIENTOS MAYORES SOBRE A	2	50	25,00	5,42	11	36.146	3.335	18.073	723
131-2 FIBROSIS QUÍSTICA - ENFERMEDAD	2	10	5,00	1,69	3	18.117	5.360	9.058	1.812
162-1 PROCEDIMIENTOS SOBRE VÁLVULAS	2	17	8,50	4,33	9	71.350	8.249	35.675	4.197
162-3 PROCEDIMIENTOS SOBRE VÁLVULAS	2	49	24,50	6,36	13	104.808	8.246	52.404	2.139
167-3 OTROS PROCEDIMIENTOS CARDIOTOR	2	56	28,00	4,41	9	35.780	4.057	17.890	639
169-4 PROCEDIMIENTOS ABDOMINALES VAS	2	19	9,50	6,47	13	68.065	5.260	34.033	3.582
170-1 IMPLANT. MARCAPASOS CARDIACO P	2	11	5,50	2,28	5	11.353	2.490	5.677	1.032
170-2 IMPLANT. MARCAPASOS CARDIACO P	2	31	15,50	2,43	5	17.141	3.527	8.570	553
171-4 IMPLANT. MARCAPASOS CARDIACO P	2	46	23,00	3,81	8	31.710	4.161	15.855	689
193-4 ENDOCARDITIS AGUDA Y SUBAGUDA	2	18	9,00	2,98	6	22.516	3.778	11.258	1.251
205-4 MIOCARDIOPATÍA	2	35	17,50	2,33	5	15.617	3.351	7.808	446
206-4 MALFUNCIONAMIENTO, REACCIÓN O	2	25	12,50	2,16	4	17.924	4.149	8.962	717
241-4 ULCERA PÉPTICA Y GASTRITIS	2	27	13,50	2,49	5	21.535	4.324	10.768	798
245-4 ENFERMEDAD INFLAMATORIA INTEST	2	20	10,00	2,01	4	16.715	4.158	8.358	836

3.1.5. Indicadores clínico-económicos en Hospitalización total SES por procesos (32/36)

PROCESO GRD	ALTAS GRD	ESTANCIAS GRD	ESTANCIA MEDIA	PESO MEDIO	PESO TOTAL	CTE. AJUSTADO	COSTE UCH	COSTE PROCESO	COSTE ESTANCIA
301-4 SUSTITUCIÓN ARTICULACIÓN CADER	2	18	9,00	3,79	8	28.566	3.769	14.283	1.587
302-3 SUSTITUCIÓN ARTICULACIÓN RODIL	2	11	5,50	2,09	4	16.079	3.847	8.039	1.462
305-4 AMPUTACIÓN EXTREMIDADES INFERI	2	184	92,00	4,88	10	43.385	4.445	21.693	236
317-3 PROCEDIMIENTOS SOBRE TENDONES,	2	67	33,50	2,11	4	29.828	7.068	14.914	445
321-3 FUSIÓN ESPINAL CERVICAL Y OTRO	2	53	26,50	3,55	7	34.389	4.843	17.194	649
343-4 FRACTURAS PATOLÓGICAS Y NEOPLA	2	26	13,00	2,47	5	24.094	4.877	12.047	927
362-3 PROCEDIMIENTOS DE MASTECTOMÍA	2	10	5,00	1,93	4	15.864	4.110	7.932	1.586
382-4 ENFERMEDADES MALIGNAS DE LA MA	2	51	25,50	1,91	4	23.946	6.268	11.973	470
383-4 CELULITIS Y OTRAS INFECCIONES	2	46	23,00	2,12	4,24	16.017	3.778	8.008	348
384-4 TRAUMATISMOS SOBRE PIEL, TEJID	2	19	9,50	2,46	5	19.251	3.913	9.626	1.013
385-4 OTRAS ENFERMEDADES DE PIEL, T	2	17	8,50	1,81	4	10.775	2.977	5.388	634
403-4 PROCEDIMIENTOS QUIRÚRGICOS PAR	2	38	19,00	6,00	12	51.622	4.302	25.811	1.358
405-1 OTROS PROCEDIMIENTOS ENDOCRINO	2	11	5,50	1,25	3	12.872	5.149	6.436	1.170
461-4 NEOPLASIAS DE RIÑÓN Y TRACTO U	2	14	7,00	2,03	4	13.688	3.371	6.844	978
484-4 OTROS PROC. QUIRÚRGICOS DE AP.	2	46	23,00	4,19	8	21.538	2.570	10.769	468
511-3 PROC. SOBRE ÚTERO Y ANEJOS POR	2	45	22,50	2,35	5	15.965	3.397	7.983	355
513-4 PROCEDIMIENTOS SOBRE ÚTERO Y A	2	62	31,00	3,95	8	32.311	4.090	16.155	521
517-3 DILATACIÓN Y LEGRADO PARA DIAG	2	14	7,00	1,55	3	15.982	5.155	7.991	1.142
532-3 OTRAS ENFERMEDADES MENSTRUALES	2	30	15,00	0,86	2	8.956	5.207	4.478	299
540-4 CESÁREA	2	58	29,00	2,62	5	23.743	4.531	11.872	409
541-3 PARTO CON ESTERILIZACIÓN Y/O D	2	26	13,00	0,83	2	9.056	5.455	4.528	348
544-3 DILATACIÓN Y LEGRADO, ASPIRACI	2	21	10,50	1,06	2	12.164	5.738	6.082	579
561-3 DIAGNÓSTICOS POST-PARTO Y POST	2	17	8,50	0,65	1	5.861	4.509	2.931	345
565-3 FALSO TRABAJO DE PARTO	2	6	3,00	0,32	1	2.872	4.488	1.436	479
580-4 NEONATO, TRASLADADO CON <5 DÍA	2	2	1,00	0,94	2	9.781	5.203	4.891	4.891
583-1 NEONATO CON OXIGENACIÓN MEMBRA	2	51	25,50	8,24	16	99.327	6.027	49.664	1.948
589-4 NEONATO, PESO AL NACER <500 G	2	0	0,00	0,24	0	3.335	6.948	1.668	
591-3 NEONATO, PESO AL NACER 500-749	2	9	4,50	14,61	29	108.450	3.712	54.225	12.050
603-3 NEONATO, PESO AL NACER 1000-12	2	134	67,00	7,71	15	108.296	7.023	54.148	808
611-3 NEONATO, PESO AL NACER 1500-19	2	80	40,00	5,35	11	71.972	6.726	35.986	900

3.1.5. Indicadores clínico-económicos en Hospitalización total SES por procesos (33/36)

PROCESO GRD	ALTAS GRD	ESTANCIAS GRD	ESTANCIA MEDIA	PESO MEDIO	PESO TOTAL	CTE AJUSTADO	COSTE UCH	COSTE PROCESO	COSTE ESTANCIA
622-2 NEONATO, PESO AL NACER 2000-24	2	20	10,00	2,30	5	34.212	7.437	17.106	1.711
622-3 NEONATO, PESO AL NACER 2000-24	2	31	15,50	3,35	7	42.427	6.332	21.214	1.369
631-2 NEONATO, PESO AL NACER >2499 G	2	82	41,00	1,55	3	20.854	6.727	10.427	254
633-4 NEONATO, PESO AL NACER >2499 G	2	89	44,50	4,96	10	73.732	7.433	36.866	828
634-4 NEONATO, PESO AL NACER >2499G	2	61	30,50	5,24	10	46.293	4.417	23.146	759
636-3 NEONATO, PESO AL NACER > 2499G	2	62	31,00	1,98	4	26.683	6.738	13.342	430
650-3 ESPLENECTOMÍA	2	23	11,50	2,46	5	21.789	4.429	10.894	947
680-3 PROCEDIMIENTO QUIRÚRGICO MA YOR	2	46	23,00	3,56	7	24.919	3.500	12.459	542
680-4 PROCEDIMIENTO QUIRÚRGICO MA YOR	2	54	27,00	7,11	14,22	60.793	4.275	30.397	1.126
692-2 RADIOTERAPIA	2	4	2,00	1,52	3	12.088	3.976	6.044	3.022
693-4 QUIMIOTERAPIA	2	76	38,00	5,92	12	36.228	3.062	18.114	477
750-4 ESQUIZOFRENIA	2	171	85,50	2,14	4	26.500	6.192	13.250	155
754-3 DEPRESIÓN EXCEPTO TRASTORNO DE	2	50	25,00	0,61	1	13.719	11.245	6.860	274
811-3 REACCIONES ALÉRGICAS	2	3	1,50	0,95	2	7.831	4.121	3.915	2.610
841-3 QUEMADURAS EXTENSAS DE 3er. GR	2	52	26,00	7,55	15	79.766	5.286	39.883	1.534
860-1 REHABILITACIÓN	2	17	8,50	0,83	2	5.666	3.413	2.833	333
863-4 CUIDADOS POSTERIORES NEONATALE	2	72	36,00	9,29	19	130.616	7.030	65.308	1.814
890-3 VIH CON MÚLTIPLES CONDICIONES	2	19	9,50	1,70	3	22.236	6.540	11.118	1.170
893-2 VIH CON MÚLTIPLES CONDICIONES	2	26	13,00	0,97	2	6.219	3.205	3.109	239
893-3 VIH CON MÚLTIPLES CONDICIONES	2	39	19,50	1,47	3	14.600	4.966	7.300	374
910-3 CRANEOTOMÍA POR TRAUMA MÚTIPL	2	34	17,00	4,75	10	47.041	4.952	23.521	1.384
910-4 CRANEOTOMÍA POR TRAUMA MÚTIPL	2	69	34,50	9,80	20	88.859	4.534	44.430	1.288
930-1 TRAUMA SIGNIFICATIVO MÚLTIPLE	2	17	8,50	0,78	2	5.435	3.484	2.718	320
001-4 TRASPLANTE HEPÁTICO Y/O DE INS	1	7	7,00	15,84	16	83.051	5.243	83.051	11.864
003-3 TRASPLANTE DE MEDULA ÓSEA	1	33	33,00	11,43	11	35.006	3.063	35.006	1.061
005-1 TRAQUEOSTOMÍA CON VM 96+ HORAS	1	10	10,00	4,88	5	-508	-104	-508	-51
026-4 OTROS PROCEDIMIENTOS DEL SISTE	1	11	11,00	5,16	5	16.886	3.273	16.886	1.535
040-4 TRASTORNOS Y LESIONES ESPINALE	1	4	4,00	4,13	4	15.311	3.707	15.311	3.828
042-4 TRASTORNOS DEGENERATIVOS DE SI	1	11	11,00	3,13	3	12.233	3.908	12.233	1.112
054-4 MIGRAÑA Y OTRAS CEFALÉAS	1	1	1,00	1,50	2	3.799	2.533	3.799	3.799

3.1.5. Indicadores clínico-económicos en Hospitalización total SES por procesos (34/36)

PROCESO GRD	ALTAS GRD	ESTANCIAS GRD	ESTANCIA MEDIA	PESO MEDIO	PESO TOTAL	CTE AJUSTADO	COSTE UCH	COSTE PROCESO	COSTE ESTANCIA
070-3 PROCEDIMIENTOS SOBRE ÓRBITA	1	3	3,00	2,19	2	13.070	5.968	13.070	4.357
091-4 OTROS PROCEDIMIENTOS MAYORES S	1	12	12,00	5,72	6	31.165	5.448	31.165	2.597
110-4 NEOPLASIAS DE OÍDO, NARIZ, BOC	1	6	6,00	2,44	2	8.295	3.400	8.295	1.382
130-1 ENFERMEDADES A PARATO RESPIRATO	1	15	15,00	2,72	3	20.206	7.429	20.206	1.347
131-4 FIBROSIS QUISTICA - ENFERMEDAD	1	15	15,00	2,82	3	14.880	5.276	14.880	992
132-1 BDP Y OTRAS ENF. RESPIRATORIAS	1	5	5,00	0,54	1	4.957	9.180	4.957	991
138-4 NEUMONÍA POR VIRUS SINCIITAL R	1	12	12,00	2,63	3	12.167	4.626	12.167	1.014
166-4 BYPASS CORONARIO SIN IAM O DIA	1	22	22,00	6,66	7	54.902	8.244	54.902	2.496
224-4 ADHESIOLISIS PERITONEAL	1	7	7,00	4,33	4,33	13.091	3.023	13.091	1.870
225-4 APENDICECTOMÍA	1	33	33,00	3,57	4	11.692	3.275	11.692	354
226-4 PROCEDIMIENTOS SOBRE ANO	1	19	19,00	3,01	3	8.833	2.935	8.833	465
244-4 DIVERTICULITIS Y DIVERTICULOSI	1	1	1,00	2,21	2	10.049	4.547	10.049	10.049
251-4 DOLOR ABDOMINAL	1	10	10,00	1,56	2	4.749	3.044	4.749	475
302-4 SUSTITUCIÓN ARTICULACIÓN RODIL	1	17	17,00	3,85	4	12.719	3.304	12.719	748
303-3 PROCEDIMIENTOS DE FUSIÓN DORSA	1	48	48,00	7,96	8	17.744	2.229	17.744	370
304-4 PROCEDIMIENTOS DE FUSIÓN DORSA	1	35	35,00	8,25	8	38.087	4.617	38.087	1.088
312-3 DIAGNÓSTICOS DE INJERTO DE PIE	1	14	14,00	3,97	4	17.665	4.450	17.665	1.262
314-4 PROCEDIMIENTOS SOBRE PIE Y DED	1	30	30,00	3,44	3	11.376	3.307	11.376	379
316-3 PROCEDIMIENTOS SOBRE MANO Y MU	1	2	2,00	1,81	2	6.371	3.520	6.371	3.185
320-3 OTROS PROCEDIMIENTOS DE SISTEM	1	37	37,00	2,18	2	5.873	2.694	5.873	159
320-4 OTROS PROCEDIMIENTOS DE SISTEM	1	24	24,00	4,12	4	21.612	5.246	21.612	901
321-4 FUSIÓN ESPINAL CERVICAL Y OTRO	1	14	14,00	6,66	7	37.798	5.675	37.798	2.700
344-3 OSTEOMIELITIS, ARTRITIS SÉPTIC	1	11	11,00	1,33	1	3.979	2.992	3.979	362
347-4 OTROS PROBLEMAS DE LA ESPALDA	1	6	6,00	2,41	2	8.181	3.395	8.181	1.363
349-4 MALFUNCIONAMIENTO, REACCIÓN O	1	33	33,00	2,26	2	6.366	2.817	6.366	193
381-4 TRASTORNOS MAYORES DE LA PIEL	1	112	112,00	3,84	4	17.737	4.619	17.737	158
405-3 OTROS PROCEDIMIENTOS ENDOCRINO	1	17	17,00	2,31	2	10.666	4.617	10.666	627
421-4 ENFERMEDADES NUTRICIONALES Y M	1	16	16,00	1,98	2	7.521	3.798	7.521	470
440-4 TRASPLANTE RENAL	1	5	5,00	9,09	9	47.687	5.246	47.687	9.537
446-4 PROCEDIMIENTOS URETRALES Y TRA	1	20	20,00	3,06	3	13.942	4.556	13.942	697

3.1.5. Indicadores clínico-económicos en Hospitalización total SES por procesos (35/36)

PROCESO GRD	ALTAS GRD	ESTANCIAS GRD	ESTANCIA MEDIA	PESO MEDIO	PESO TOTAL	CTE AJUSTADO	COSTE UCH	COSTE PROCESO	COSTE ESTANCIA
447-4 OTROS PROCEDIMIENTOS RELACIONA	1	22	22,00	4,90	5	22.261	4.543	22.261	1.012
462-4 NEFRITIS Y NEFROSIS	1	2	2,00	2,39	2	12.534	5.244	12.534	6.267
465-4 CÁLCULOS URINARIOS Y OBSTRUCCI	1	3	3,00	1,93	2	10.122	5.244	10.122	3.374
466-4 MALFUNCIONAMIENTO, REACCIÓN O	1	25	25,00	1,73	2	19.699	11.386	19.699	788
480-3 PROCEDIMIENTOS MAYORES SOBRE P	1	7	7,00	2,20	2	7.099	3.227	7.099	1.014
482-3 PROSTATECTOMÍA TRANSURETRAL	1	25	25,00	1,56	2	5.820	3.731	5.820	233
510-3 EVISCERACIÓN PÉLVICA, HISTEREC	1	58	58,00	2,75	3	13.574	4.936	13.574	234
545-3 PROCEDIMIENTOS EMBARAZO ECTÓPI	1	5	5,00	1,02	1	4.620	4.529	4.620	924
546-2 OTROS PROC. QUIRÚRGICOS PARA D	1	2	2,00	0,83	0,83	3.757	4.527	3.757	1.879
563-3 AMENAZA DE ABORTO	1	12	12,00	0,65	1	4.122	6.342	4.122	344
564-3 ABORTO SIN DILATACIÓN Y LEGRAD	1	20	20,00	0,50	1	2.209	4.419	2.209	110
566-4 OTROS DIAGNÓSTICOS ANTEPARTO	1	8	8,00	1,65	2	7.230	4.382	7.230	904
581-1 NEONATO, TRASLADADO CON <5 DÍA	1	4	4,00	0,10	0	363	3.627	363	91
588-3 NEONATO, PESO AL NACER < 1500	1	73	73,00	18,34	18	136.358	7.435	136.358	1.868
589-1 NEONATO, PESO AL NACER <500 G	1	5	5,00	14,20	14	85.576	6.026	85.576	17.115
591-4 NEONATO, PESO AL NACER 500-749	1	27	27,00	20,62	21	136.513	6.620	136.513	5.056
593-1 NEONATO, PESO AL NACER 750-999	1	8	8,00	2,63	3	15.849	6.026	15.849	1.981
602-4 NEONATO, PESO AL NACER 1000-12	1	70	70,00	13,05	13	86.372	6.619	86.372	1.234
603-1 NEONATO, PESO AL NACER 1000-12	1	58	58,00	2,26	2	16.779	7.424	16.779	289
607-3 NEONATO, PESO AL NACER 1250-14	1	43	43,00	7,45	7	49.334	6.622	49.334	1.147
607-4 NEONATO, PESO AL NACER 1250-14	1	52	52,00	10,42	10	62.800	6.027	62.800	1.208
608-3 NEONATO, PESO AL NACER 1250-14	1	56	56,00	6,63	7	39.964	6.028	39.964	714
609-4 NEONATO, PESO AL NACER 1500-24	1	38	38,00	14,24	14	105.841	7.433	105.841	2.785
611-2 NEONATO, PESO AL NACER 1500-19	1	9	9,00	3,30	3	13.033	3.949	13.033	1.448
611-4 NEONATO, PESO AL NACER 1500-19	1	6	6,00	8,40	8	50.634	6.028	50.634	8.439
612-1 NEONATO, PESO AL NACER 1500-19	1	32	32,00	2,50	3	9.530	3.812	9.530	298
613-1 NEONATO, PESO AL NACER 1500-19	1	31	31,00	2,09	2	15.530	7.431	15.530	501
613-4 NEONATO, PESO AL NACER 1500-19	1	16	16,00	7,17	7	43.243	6.031	43.243	2.703
614-3 NEONATO, PESO AL NACER 1500-19	1	21	21,00	4,49	4	27.081	6.031	27.081	1.290
621-3 NEONATO, PESO AL NACER 2000-24	1	34	34,00	3,50	4	21.094	6.027	21.094	620

3.1.5. Indicadores clínico-económicos en Hospitalización total SES por procesos (36/36)

PROCESO GRD	ALTAS GRD	ESTANCIAS GRD	ESTANCIA MEDIA	PESO MEDIO	PESO TOTAL	CTE. AJUSTADO	COSTE UCH	COSTE PROCESO	COSTE ESTANCIA
623-1 NEONATO, PESO AL NACER 2000-24	1	2	2,00	1,23	1	9.144	7.434	9.144	4.572
625-3 NEONATO, PESO AL NACER 2000-24	1	10	10,00	2,86	3	18.903	6.610	18.903	1.890
625-4 NEONATO, PESO AL NACER 2000-24	1	25	25,00	4,22	4	25.441	6.029	25.441	1.018
626-4 NEONATO, PESO AL NACER 2000-24	1	6	6,00	2,36	2	14.252	6.039	14.252	2.375
631-3 NEONATO, PESO AL NACER >2499 G	1	17	17,00	3,48	3	25.886	7.438	25.886	1.523
639-4 NEONATO, PESO AL NACER >2499 G	1	0	0,00	3,40	3	20.515	6.034	20.515	
640-4 NEONATO, PESO AL NACER >2499 G	1	14	14,00	1,81	2	10.918	6.032	10.918	780
711-4 INFECCIONES POSTOPERATORIAS, P	1	29	29,00	5,27	5	26.056	4.944	26.056	898
723-4 ENFERMEDAD VÍRICA	1	8	8,00	2,80	3	10.626	3.795	10.626	1.328
753-4 TRASTORNOS BIPOLARES	1	51	51,00	1,76	2	9.209	5.233	9.209	181
770-3 ABUSO O DEPENDENCIA DE DROGAS	1	1	1,00	0,63	1	2.334	3.704	2.334	2.334
774-3 ABUSO O DEPENDENCIA DE COCAÍNA	1	9	9,00	0,70	1	8.813	12.590	8.813	979
775-4 ABUSO O DEPENDENCIA DE ALCOHOL	1	23	23,00	2,64	3	6.217	2.355	6.217	270
843-1 QUEMADURAS EXTENSAS DE 3er. GR	1	1	1,00	0,74	1	3.895	5.264	3.895	3.895
860-3 REHABILITACIÓN	1	7	7,00	1,55	2	4.985	3.216	4.985	712
863-2 CUIDADOS POSTERIORES NEONATALE	1	5	5,00	2,17	2	19.308	8.898	19.308	3.862
863-3 CUIDADOS POSTERIORES NEONATALE	1	39	39,00	3,89	4	28.919	7.434	28.919	742
890-2 VIH CON MÚLTIPLES CONDICIONES	1	57	57,00	1,07	1	9.133	8.536	9.133	160
892-1 VIH CON CONDICIONES MAYORES RE	1	6	6,00	0,71	1	2.096	2.952	2.096	349
892-4 VIH CON CONDICIONES MAYORES RE	1	9	9,00	2,40	2	7.301	3.042	7.301	811
894-3 VIH CON UNA CONDICIÓN SIGNIFIC	1	16	16,00	1,12	1	9.621	8.590	9.621	601
910-2 CRANEOTOMÍA POR TRAUMA MÚLTIPL	1	41	41,00	3,64	4	20.644	5.671	20.644	504
TOTAL	105.184	669.807	6,37	0,87	91.649	392.369.953	4.281	3.730	586

3.1.6. Indicadores clínico-económicos en Hospitalización: 25 procesos más frecuentes (1/7)

PROCESO GRD	ÁREA	ALTAS GRD	VAR. 2016	ESTANCIAS GRD	ESTANCIA MEDIA	PESO MEDIO	PESO TOTAL	COSTE TOTAL	COSTE UCH	COSTE PROCESO	COSTE ESTANCIA
560-1 PARTO	TOTAL	4.301	-1,38%	12.111	2,82	0,32	1.372	7.054.323	5.141	1.640	582
	01 BADAJOZ	1.258	-2,33%	3.702	2,94	0,32	401	1.812.198	4.516	1.441	490
	02 MÉRIDA	767	-2,91%	2.170	2,83	0,32	245	1.122.917	4.590	1.464	517
	03 DON BENITO	513	8,46%	1.401	2,73	0,32	164	766.951	4.687	1.495	547
	04 LLERENA	343	-4,72%	899	2,62	0,32	109	560.515	5.122	1.634	623
	05 CÁ CERES	765	-9,04%	2.243	2,93	0,32	244	1.547.716	6.342	2.023	690
	06 CORIA	161	96,34%	420	2,61	0,32	51	473.606	9.221	2.942	1.128
	07 PLASENCIA	315	-6,80%	805	2,56	0,32	100	367.005	3.652	1.165	456
	08 NAVALMORAL	179	-5,29%	471	2,63	0,32	57	403.414	7.065	2.254	857
144-2 OTROS DIAGNÓSTICOS MENORES, SI	TOTAL	1.716	2,69%	12.427	7,24	0,56	966	3.777.328	3.910	2.201	304
	01 BADAJOZ	412	-7,00%	3.439	8,35	0,56	232	1.147.554	4.947	2.785	334
	02 MÉRIDA	323	-3,29%	2.115	6,55	0,56	182	584.207	3.213	1.809	276
	03 DON BENITO	322	32,51%	2.356	7,32	0,56	181	558.420	3.080	1.734	237
	04 LLERENA	116	-27,95%	711	6,13	0,56	65	198.112	3.033	1.708	279
	05 CÁ CERES	207	-17,20%	1.518	7,33	0,56	117	540.926	4.642	2.613	356
	06 CORIA	76	72,73%	527	6,93	0,56	43	223.153	5.216	2.936	423
	07 PLASENCIA	154	26,23%	946	6,14	0,56	87	280.776	3.238	1.823	297
	08 NAVALMORAL	106	43,24%	815	7,69	0,56	60	244.179	4.091	2.304	300
540-1 CESÁREA	TOTAL	1.692	4,96%	7.423	4,39	0,54	915	4.357.018	4.760	2.575	587
	01 BADAJOZ	424	9,84%	2.116	4,99	0,54	229	1.037.305	4.522	2.446	490
	02 MÉRIDA	232	12,62%	1.100	4,74	0,54	126	575.495	4.585	2.481	523
	03 DON BENITO	216	1,41%	982	4,55	0,54	117	543.494	4.651	2.516	553
	04 LLERENA	201	19,64%	706	3,51	0,54	109	294.130	2.705	1.463	417
	05 CÁ CERES	222	-28,39%	1.085	4,89	0,54	120	761.710	6.342	3.431	702
	06 CORIA	70	55,56%	262	3,74	0,54	38	349.217	9.221	4.989	1.333
	07 PLASENCIA	246	14,95%	854	3,47	0,54	133	486.075	3.652	1.976	569
	08 NAVALMORAL	81	15,71%	318	3,93	0,54	44	309.592	7.065	3.822	974
194-2 INSUFICIENCIA CARDÍACA	TOTAL	1.664	0,24%	13.201	7,93	0,65	1.078	3.933.449	3.648	2.364	298
	01 BADAJOZ	423	5,22%	3.810	9,01	0,65	274	1.286.250	4.692	3.041	338
	02 MÉRIDA	352	16,94%	2.827	8,03	0,65	228	682.854	2.994	1.940	242
	03 DON BENITO	265	6,00%	1.888	7,12	0,65	172	504.972	2.941	1.906	267
	04 LLERENA	200	-23,95%	1.294	6,47	0,65	130	402.011	3.102	2.010	311
	05 CÁ CERES	162	-4,14%	1.444	8,91	0,65	105	375.714	3.579	2.319	260
	06 CORIA	83	144,12%	586	7,06	0,65	54	285.846	5.314	3.444	488
	07 PLASENCIA	132	-26,26%	922	6,98	0,65	86	289.619	3.386	2.194	314
	08 NAVALMORAL	47	-24,19%	430	9,15	0,65	30	106.182	3.486	2.259	247

3.1.6. Indicadores clínico-económicos en Hospitalización : 25 procesos más frecuentes (2/7)

PROCESO GRD	ÁREA	ALTAS GRD	VAR. 2016	ESTANCIAS GRD	ESTANCIA MEDIA	PESO MEDIO	PESO TOTAL	COSTE TOTAL	COSTE UCH	COSTE PROCESO	COSTE ESTANCIA
133-2 FALLO RESPIRATORIO	TOTAL	1.328	-9,29%	10.321	7,77	0,71	936	3.429.852	3.663	2.583	332
	01 BADAJOZ	341	-17,43%	3.328	9,76	0,71	240	1.156.452	4.810	3.391	347
	02 MÉRIDA	231	35,09%	1.576	6,82	0,71	163	525.440	3.226	2.275	333
	03 DON BENITO	380	24,18%	2.805	7,38	0,71	268	829.677	3.097	2.183	296
	04 LLERENA	240	-42,31%	1.582	6,59	0,71	169	489.855	2.895	2.041	310
	05 CÁ CERES	70	-21,35%	597	8,53	0,71	49	246.998	5.003	3.529	414
	06 CORIA	10	100,00%	69	6,90	0,71	7	37.579	5.330	3.758	545
	07 PLASENCIA	29	26,09%	178	6,14	0,71	20	68.634	3.353	2.367	386
	08 NAVALMORAL	27	-34,15%	186	6,89	0,71	19	75.216	3.950	2.786	404
194-3 FALLO RESPIRATORIO	TOTAL	1.304	9,76%	11.338	8,69	0,97	1.260	4.492.287	3.566	3.445	396
	01 BADAJOZ	212	4,43%	2.327	10,98	0,97	205	984.993	4.810	4.646	423
	02 MÉRIDA	252	40,78%	2.208	8,76	0,97	243	740.683	3.043	2.939	335
	03 DON BENITO	176	13,55%	1.403	7,97	0,97	170	503.920	2.964	2.863	359
	04 LLERENA	160	-9,60%	1.140	7,13	0,97	155	461.733	2.987	2.886	405
	05 CÁ CERES	207	11,29%	2.056	9,93	0,97	200	788.577	3.943	3.810	384
	06 CORIA	28	211,11%	167	5,96	0,97	27	140.407	5.191	5.015	841
	07 PLASENCIA	208	-6,31%	1.373	6,60	0,97	201	645.087	3.210	3.101	470
	08 NAVALMORAL	61	7,02%	664	10,89	0,97	59	226.887	3.850	3.719	342
139-3 OTRA NEUMONÍA	TOTAL	1.222	2,09%	10.883	8,91	0,95	1.158	4.300.606	3.712	3.519	395
	01 BADAJOZ	211	3,94%	2.123	10,06	0,95	200	983.111	4.915	4.659	463
	02 MÉRIDA	253	12,95%	2.167	8,57	0,95	240	748.856	3.122	2.960	346
	03 DON BENITO	123	24,24%	1.080	8,78	0,95	117	337.728	2.896	2.746	313
	04 LLERENA	130	13,04%	987	7,59	0,95	123	358.991	2.913	2.761	364
	05 CÁ CERES	260	7,44%	2.361	9,08	0,95	246	1.034.636	4.198	3.979	438
	06 CORIA	14	-39,13%	122	8,71	0,95	13	70.745	5.331	5.053	580
	07 PLASENCIA	159	-26,73%	1.361	8,56	0,95	151	492.660	3.268	3.098	362
	08 NAVALMORAL	72	-2,70%	682	9,47	0,95	68	273.879	4.012	3.804	402
073-1 PROCEDIMIENTO SOBRE OJO EXCEPTO	TOTAL	1.127	-6,86%	2.696	2,39	0,84	942	4.209.290	4.468	3.735	1.561
	01 BADAJOZ	480	-11,11%	1.040	2,17	0,84	401	1.360.842	938.308	2.835	1.309
	02 MÉRIDA	23	-17,86%	80	3,48	0,84	19	305.584	570.505	13.286	3.820
	03 DON BENITO	13	-53,57%	30	2,31	0,84	11	76.599	506.231	5.892	2.553
	04 LLERENA	26	-13,33%	58	2,23	0,84	22	113.512	354.911	4.366	1.957
	05 CÁ CERES	365	1,39%	1.053	2,88	0,84	305	1.527.465	717.374	4.185	1.451
	06 CORIA	25	-57,63%	55	2,20	0,84	21	184.718	50.097	7.389	3.359
	07 PLASENCIA	124	44,19%	247	1,99	0,84	104	479.376	715.922	3.866	1.941
	08 NAVALMORAL	71	-10,13%	133	1,87	0,84	59	161.195	217.754	2.270	1.212

3.1.6. Indicadores clínico-económicos en Hospitalización : 25 procesos más frecuentes (3/7)

PROCESO GRD	ÁREA	ALTAS GRD	VAR. 2016	ESTANCIAS GRD	ESTANCIA MEDIA	PESO MEDIO	PESO TOTAL	COSTE TOTAL	COSTE UCH	COSTE PROCESO	COSTE ESTANCIA
560-2 PARTO	TOTAL	1.088	-5,39%	3.805	3,50	0,36	392	1.981.339	5.059	1.821	521
	01 BADAJOZ	469	-9,81%	1.624	3,46	0,36	169	763.898	4.524	1.629	470
	02 MÉRIDA	173	-10,36%	592	3,42	0,36	62	285.706	4.587	1.651	483
	03 DON BENITO	120	-23,08%	444	3,70	0,36	43	202.529	4.688	1.688	456
	04 LLERENA	53	-8,62%	162	3,06	0,36	19	99.051	5.191	1.869	611
	05 CÁ CERES	160	44,14%	662	4,14	0,36	58	365.310	6.342	2.283	552
	06 CORIA	20	300,00%	59	2,95	0,36	7	66.395	9.221	3.320	1.125
	07 PLASENCIA	31	-54,41%	86	2,77	0,36	11	40.760	3.652	1.315	474
	08 NAVALMORAL	62	58,97%	176	2,84	0,36	22	157.689	7.065	2.543	896
097-1 AMIGDALECTOMÍA Y ADENOIDECTOMÍA	TOTAL	1.050	-8,22%	1.802	1,72	0,47	492	2.210.524	4.489	2.105	1.227
	01 BADAJOZ	327	-9,67%	469	1,43	0,47	153	598.570	3.903	1.830	1.276
	02 MÉRIDA	176	-12,87%	259	1,47	0,47	83	288.096	3.490	1.637	1.112
	03 DON BENITO	113	17,71%	184	1,63	0,47	53	171.564	3.237	1.518	932
	04 LLERENA	76	-45,71%	207	2,72	0,47	36	161.970	4.543	2.131	782
	05 CÁ CERES	191	-5,91%	336	1,76	0,47	90	521.508	5.822	2.730	1.552
	06 CORIA	30	50,00%	42	1,40	0,47	14	95.006	6.752	3.167	2.262
	07 PLASENCIA	111	7,77%	222	2,00	0,47	52	283.643	5.448	2.555	1.278
	08 NAVALMORAL	26	44,44%	83	3,19	0,47	12	90.167	7.397	3.468	1.086
249-1 OTRAS GASTROENTERITIS, NAÚSEAS	TOTAL	1.039	3,80%	3.385	3,26	0,43	445	2.439.608	5.486	2.348	721
	01 BADAJOZ	201	-2,43%	849	4,22	0,43	86	559.169	6.500	2.782	659
	02 MÉRIDA	140	-0,71%	518	3,70	0,43	60	274.000	4.572	1.957	529
	03 DON BENITO	303	24,18%	830	2,74	0,43	130	483.380	3.727	1.595	582
	04 LLERENA	88	-16,19%	288	3,27	0,43	38	214.220	5.687	2.434	744
	05 CÁ CERES	98	24,05%	299	3,05	0,43	42	339.215	8.088	3.461	1.134
	06 CORIA	65	-13,33%	168	2,58	0,43	28	173.968	6.251	2.676	1.036
	07 PLASENCIA	102	-18,40%	304	2,98	0,43	44	242.119	5.546	2.374	796
	08 NAVALMORAL	42	61,54%	129	3,07	0,43	18	153.537	8.539	3.656	1.190
302-1 SUSTITUCIÓN ARTICULACIÓN RODILLA	TOTAL	988	-13,03%	5.349	5,41	1,46	1.444	5.090.694	3.524	5.153	952
	01 BADAJOZ	293	-10,67%	1.583	5,40	1,46	428	1.384.036	3.231	4.724	874
	02 MÉRIDA	246	3,36%	1.274	5,18	1,46	360	1.079.321	3.001	4.387	847
	03 DON BENITO	75	-25,00%	449	5,99	1,46	110	392.705	3.581	5.236	875
	04 LLERENA	113	-22,07%	623	5,51	1,46	165	673.738	4.078	5.962	1.081
	05 CÁ CERES	58	-1,69%	263	4,53	1,46	85	299.125	3.527	5.157	1.137
	06 CORIA	44	-34,33%	272	6,18	1,46	64	282.093	4.385	6.411	1.037
	07 PLASENCIA	105	-22,22%	569	5,42	1,46	154	628.468	4.094	5.985	1.105
	08 NAVALMORAL	54	-15,63%	316	5,85	1,46	79	351.207	4.448	6.504	1.111

3.1.6. Indicadores clínico-económicos en Hospitalización : 25 procesos más frecuentes (4/7)

PROCESO GRD	ÁREA	ALTAS GRD	VAR. 2016	ESTANCIAS GRD	ESTANCIA MEDIA	PESO MEDIO	PESO TOTAL	COSTE TOTAL	COSTE UCH	COSTE PROCESO	COSTE ESTANCIA
228-1 PROCEDIMIENTO SOBRE HERNIA INGUINAL	TOTAL	975	-7,84%	1.683	1,73	0,78	760	3.142.562	4.137	3.223	1.867
	01 BADAJOZ	102	-3,77%	242	2,37	0,78	79	419.959	5.285	4.117	1.735
	02 MÉRIDA	133	14,66%	216	1,62	0,78	104	379.597	3.664	2.854	1.757
	03 DON BENITO	56	-26,32%	105	1,88	0,78	44	165.044	3.784	2.947	1.572
	04 LLERENA	106	-48,04%	150	1,42	0,78	83	225.520	2.731	2.128	1.503
	05 CÁCERES	314	5,72%	510	1,62	0,78	245	1.028.732	4.205	3.276	2.017
	06 CORIA	135	9,76%	207	1,53	0,78	105	521.248	4.956	3.861	2.518
	07 PLASENCIA	91	2,25%	174	1,91	0,78	71	278.859	3.934	3.064	1.603
	08 NAVALMORAL	38	-19,15%	79	2,08	0,78	30	123.602	4.176	3.253	1.565
144-1 OTROS DIAGNÓSTICOS MENORES	TOTAL	957	4,25%	4.513	4,72	0,47	445	2.136.784	4.800	2.233	473
	01 BADAJOZ	247	13,30%	1.402	5,68	0,47	115	633.775	5.515	2.566	452
	02 MÉRIDA	171	6,21%	740	4,33	0,47	80	319.527	4.017	1.869	432
	03 DON BENITO	184	7,60%	799	4,34	0,47	86	294.725	3.444	1.602	369
	04 LLERENA	72	-14,29%	260	3,61	0,47	33	150.634	4.498	2.092	579
	05 CÁCERES	102	-14,29%	396	3,88	0,47	47	316.109	6.662	3.099	798
	06 CORIA	80	17,65%	384	4,80	0,47	37	215.130	5.782	2.689	560
	07 PLASENCIA	52	-8,77%	279	5,37	0,47	24	100.213	4.143	1.927	359
	08 NAVALMORAL	49	22,50%	253	5,16	0,47	23	106.671	4.679	2.177	422
139-2 OTRA NEUMONÍA	TOTAL	951	-2,26%	8.106	8,52	0,60	574	2.364.889	4.123	2.487	292
	01 BADAJOZ	235	1,29%	2343	9,97	0,60	142	769.391	5.429	3.274	328
	02 MÉRIDA	187	-2,09%	1520	8,13	0,60	113	355.859	3.156	1.903	234
	03 DON BENITO	134	-0,74%	1022	7,63	0,60	81	250.926	3.105	1.873	246
	04 LLERENA	88	-20,00%	642	7,30	0,60	53	165.366	3.115	1.879	258
	05 CÁCERES	106	-15,87%	893	8,42	0,60	64	291.791	4.564	2.753	327
	06 CORIA	71	31,48%	667	9,39	0,60	43	226.718	5.295	3.193	340
	07 PLASENCIA	70	-2,78%	525	7,50	0,60	42	153.529	3.637	2.193	292
	08 NAVALMORAL	60	13,21%	494	8,23	0,60	36	151.310	4.182	2.522	306
313-1 PROCEDIMIENTO SOBRE RODILLA	TOTAL	938	-6,29%	2.508	2,67	1,10	1.034	3.748.548	3.626	3.996	1.495
	01 BADAJOZ	311	4,71%	721	2,32	1,10	343	1.179.934	3.443	3.794	1.637
	02 MÉRIDA	137	-2,84%	400	2,92	1,10	151	453.075	3.001	3.307	1.133
	03 DON BENITO	132	-24,57%	403	3,05	1,10	145	520.971	3.582	3.947	1.293
	04 LLERENA	72	28,57%	169	2,35	1,10	79	338.259	4.263	4.698	2.002
	05 CÁCERES	108	-21,74%	316	2,93	1,10	119	419.839	3.527	3.887	1.329
	06 CORIA	42	133,33%	119	2,83	1,10	46	202.966	4.386	4.833	1.706
	07 PLASENCIA	85	-30,33%	256	3,01	1,10	94	383.484	4.094	4.512	1.498
	08 NAVALMORAL	51	-5,56%	124	2,43	1,10	56	250.020	4.449	4.902	2.016

3.1.6. Indicadores clínico-económicos en Hospitalización : 25 procesos más frecuentes (5/7)

PROCESO GRD	ÁREA	ALTAS GRD	VAR. 2016	ESTANCIAS GRD	ESTANCIA MEDIA	PESO MEDIO	PESO TOTAL	COSTE TOTAL	COSTE UCH	COSTE PROCESO	COSTE ESTANCIA
140-3 ENFERMEDAD PULMONAR OBSTRUCTIVA	TOTAL	919	-4,57%	7.655	8,33	0,85	779	3.075.948	3.947	3.347	402
	01 BADAJOZ	204	14,61%	2086	10,23	0,85	173	813.076	4.700	3.986	390
	02 MÉRIDA	196	20,25%	1581	8,07	0,85	166,21	557.093	3.352	2.842	352
	03 DON BENITO	83	33,87%	668	8,05	0,85	70,39	211.090	2.999	2.543	316
	04 LLERENA	90	-34,78%	640	7,11	0,85	76,32	227.698	2.983	2.530	356
	05 CÁCERES	177	-3,80%	1453	8,21	0,85	150,11	737.366	4.912	4.166	507
	06 CORIA	12	-52,00%	66	5,50	0,85	10,18	54.242	5.328	4.520	822
	07 PLASENCIA	129	-28,33%	873	6,77	0,85	109,4	381.508	3.487	2.957	437
	08 NAVALMORAL	28	-15,15%	288	10,29	0,85	23,75	93.875	3.953	3.353	326
098-1 OTRDS PROCEDIMIENTOS SOBRE OÍDO	TOTAL	909	-4,11%	2.155	2,37	0,82	746	3.742.515	5.015	4.117	1.737
	01 BADAJOZ	301	-13,75%	738	2,45	0,82	247	1.284.863	5.199	4.269	1.741
	02 MÉRIDA	103	43,06%	178	1,73	0,82	85	295.143	3.490	2.865	1.658
	03 DON BENITO	93	-6,06%	153	1,65	0,82	76	247.172	3.237	2.658	1.616
	04 LLERENA	51	-15,00%	154	3,02	0,82	42	189.539	4.527	3.716	1.231
	05 CÁCERES	194	-8,06%	515	2,65	0,82	159	895.929	5.625	4.618	1.740
	06 CORIA	55	25,00%	64	1,16	0,82	45	304.905	6.752	5.544	4.764
	07 PLASENCIA	97	10,23%	313	3,23	0,82	80	433.902	5.448	4.473	1.386
	08 NAVALMORAL	15	-40,00%	40	2,67	0,82	12	91.062	7.391	6.071	2.277
513-1 PROCEDIMIENTOS SOBRE ÚTERO Y ANEJOS	TOTAL	878	9,61%	3.147	3,58	0,85	745	3.178.309	4.264	3.620	1.010
	01 BADAJOZ	105	-1,87%	412	3,92	0,85	89	517.041	5.800	4.924	1.255
	02 MÉRIDA	132	13,79%	548	4,15	0,85	112	492.426	4.394	3.731	899
	03 DON BENITO	133	19,82%	425	3,20	0,85	113	440.663	3.902	3.313	1.037
	04 LLERENA	71	4,41%	252	3,55	0,85	60	164.612	2.730	2.318	653
	05 CÁCERES	216	-14,29%	657	3,04	0,85	183	812.768	4.432	3.763	1.237
	06 CORIA	44	300,00%	127	2,89	0,85	37	242.500	6.491	5.511	1.909
	07 PLASENCIA	140	22,81%	603	4,31	0,85	119	354.955	2.986	2.535	589
	08 NAVALMORAL	37	68,18%	123	3,32	0,85	31	153.344	4.882	4.144	1.247
263-1 COLECISTECTOMÍA LAPAROSCÓPICA	TOTAL	868	0,58%	2.051	2,36	0,97	842	3.603.789	4.280	4.152	1.757
	01 BADAJOZ	306	9,68%	499	1,63	0,97	297	1.169.868	3.941	3.823	2.344
	02 MÉRIDA	126	34,04%	283	2,25	0,97	122	447.792	3.664	3.554	1.582
	03 DON BENITO	80	-11,11%	211	2,64	0,97	78	606.433	7.815	7.580	2.874
	04 LLERENA	85	-40,97%	169	1,99	0,97	82	235.101	2.851	2.766	1.391
	05 CÁCERES	103	-18,25%	308	2,99	0,97	100	461.147	4.616	4.477	1.497
	06 CORIA	34	142,86%	129	3,79	0,97	33	163.465	4.956	4.808	1.267
	07 PLASENCIA	97	29,33%	357	3,68	0,97	94	370.125	3.934	3.816	1.037
	08 NAVALMORAL	37	-9,76%	95	2,57	0,97	36	149.858	4.175	4.050	1.577

3.1.6. Indicadores clínico-económicos en Hospitalización : 25 procesos más frecuentes (6/7)

PROCESO GRD	ÁREA	ALTAS GRD	VAR. 2016	ESTANCIAS GRD	ESTANCIA MEDIA	PESO MEDIO	PESO TOTAL	COSTE TOTAL	COSTE UCH	COSTE PROCESO	COSTE ESTANCIA
045-2 ACVA Y OCLUSIONES PRECEREBRALES	TOTAL	833	-2,34%	6.590	7,91	0,89	744	2.823.562	3.796	3.390	428
	01 BADAJOZ	173	-4,95%	1.712	9,90	0,89	154	797.389	5.162	4.609	466
	02 MÉRIDA	112	-1,75%	865	7,72	0,89	100	268.670	2.686	2.399	311
	03 DON BENITO	101	8,60%	797	7,89	0,89	90	295.080	3.272	2.922	370
	04 LLERENA	79	-12,22%	528	6,68	0,89	71	202.577	2.871	2.564	384
	05 CÁ CERES	224	4,19%	1.649	7,36	0,89	200	780.618	3.902	3.485	473
	06 CORIA	22	4,76%	206	9,36	0,89	20	104.721	5.329	4.760	508
	07 PLASENCIA	83	-8,79%	451	5,43	0,89	74	234.765	3.167	2.828	521
	08 NA VALMORAL	39	-17,02%	382	9,79	0,89	35	139.744	4.012	3.583	366
284-2 TRASTORNOS DEN TRACTO Y VESICULA	TOTAL	804	5,51%	5.611	6,98	0,81	647	2.429.819	3.754	3.022	433
	01 BADAJOZ	156	1,30%	1.402	8,99	0,81	126	573.433	4.566	3.676	409
	02 MÉRIDA	109	17,20%	674	6,18	0,81	88	301.327	3.434	2.764	447
	03 DON BENITO	119	2,59%	834	7,01	0,81	96	332.697	3.472	2.796	399
	04 LLERENA	93	-26,77%	580	6,24	0,81	75	211.429	2.824	2.273	365
	05 CÁ CERES	166	34,96%	1.055	6,36	0,81	134	488.682	3.656	2.944	463
	06 CORIA	32	14,29%	249	7,78	0,81	26	128.003	4.967	4.000	514
	07 PLASENCIA	92	17,95%	612	6,65	0,81	74	269.880	3.644	2.933	441
	08 NA VALMORAL	37	-13,95%	205	5,54	0,81	30	124.366	4.175	3.361	607
254-1 OTROS DIAGNÓSTICOS DEL APARATO	TOTAL	768	-11,83%	3.129	4,07	0,50	386	1.756.555	4.556	2.287	561
	01 BADAJOZ	267	1,91%	1.226	4,59	0,50	134	736.367	5.494	2.758	601
	02 MÉRIDA	110	-12,00%	524	4,76	0,50	55	206.110	3.733	1.874	393
	03 DON BENITO	76	-13,64%	393	5,17	0,50	38	132.746	3.479	1.747	338
	04 LLERENA	68	-56,69%	209	3,07	0,50	34	119.865	3.511	1.763	574
	05 CÁ CERES	132	10,00%	363	2,75	0,50	66	313.892	4.737	2.378	865
	06 CORIA	23	-8,00%	119	5,17	0,50	12	61.369	5.323	2.668	516
	07 PLASENCIA	81	14,08%	257	3,17	0,50	41	158.748	3.904	1.960	618
	08 NA VALMORAL	11	-52,17%	38	3,45	0,50	6	27.459	4.974	2.496	723
956-0 NO AGRUPABLE	TOTAL	752	1196,55%	4.432	5,89	0,00	0	0	0	0	0
	01 BADAJOZ	4	-73,33%	12	3,00	0,00				0	0
	02 MÉRIDA	3	-25,00%	5	1,67	0,00				0	0
	04 LLERENA	2	0,00%	10	5,00	0,00				0	0
	07 PLASENCIA	735	9087,50%	4383	5,96	0,00				0	0
	08 NA VALMORAL	8	-72,41%	22	2,75	0,00				0	0

3.1.6. Indicadores clínico-económicos en Hospitalización : 25 procesos más frecuentes (7/7)

PROCESO GRD	ÁREA	ALTAS GRD	VAR. 2016	ESTANCIAS GRD	ESTANCIA MEDIA	PESO MEDIO	PESO TOTAL	COSTE TOTAL	COSTE UCH	COSTE PROCESO	COSTE ESTANCIA
284-1 TRASTORNOS DEL TRACTO Y VESÍCULA	TOTAL	742	10,09%	4.034	5,44	0,60	448	1.721.890	3.842	2.321	427
	01 BADAJOZ	132	-9,59%	770	5,83	0,60	80	356.784	4.475	2.703	463
	02 MÉRIDA	101	34,67%	559	5,53	0,60	61	210.283	3.447	2.082	376
	03 DON BENITO	103	21,18%	626	6,08	0,60	62	225.059	3.618	2.185	360
	04 LLERENA	110	-14,73%	519	4,72	0,60	66	201.329	3.031	1.830	388
	05 CÁCERES	111	15,63%	535	4,82	0,60	67	255.579	3.812	2.303	478
	06 CORIA	59	73,53%	363	6,15	0,60	36	176.664	4.957	2.994	487
	07 PLASENCIA	82	5,13%	402	4,90	0,60	50	185.914	3.754	2.267	462
	08 NAVALMORAL	44	41,94%	260	5,91	0,60	27	110.278	4.149	2.506	424

3.2. ÁREA DE PRODUCCIÓN CONSULTAS EXTERNAS

3.2.1 TOTAL SES Desglose por tipos de Coste

ÁREA DE PRODUCCIÓN	CAP. 1	CAP. 2	CAP. 4	AMORTIZ.	CTES. INTERMED.	CTES. ESTRUCT.	CTES. FINALES	TOTAL
CONSULTAS EXTERNAS	58.222.852	97.732.784	38.089.524	476.243	97.417.589	6.588.627	2.952	298.530.570
Badajoz	17.924.824	27.066.771	11.004.702	182.627	26.906.206	2.179.962	2.952	85.268.044
Mérida	7.009.216	12.370.579	3.740.757	70.098	13.828.748	688.961	0	37.708.359
Don Benito	6.382.849	11.228.485	3.946.096	52.180	10.813.207	483.931	0	32.906.748
Llerena	5.645.818	8.614.015	4.884.906	19.873	9.931.434	1.030.894	0	30.126.940
Cáceres	12.913.627	23.300.761	8.023.451	64.398	21.892.728	1.185.854	0	67.380.819
Coria	1.747.599	1.940.836	1.562.284	32.682	2.723.695	213.983	0	8.221.077
Plasencia	5.001.235	11.527.440	3.296.578	45.641	8.335.366	599.505	0	28.805.765
Navalmoral	1.597.684	1.683.897	1.630.750	8.744	2.986.206	205.538	0	8.112.818
VARIACIÓN RESPECTO A 2016	-1,25%	2,85%	8,00%	-27,47%	1,33%	1,49%	4219,92%	2,05%

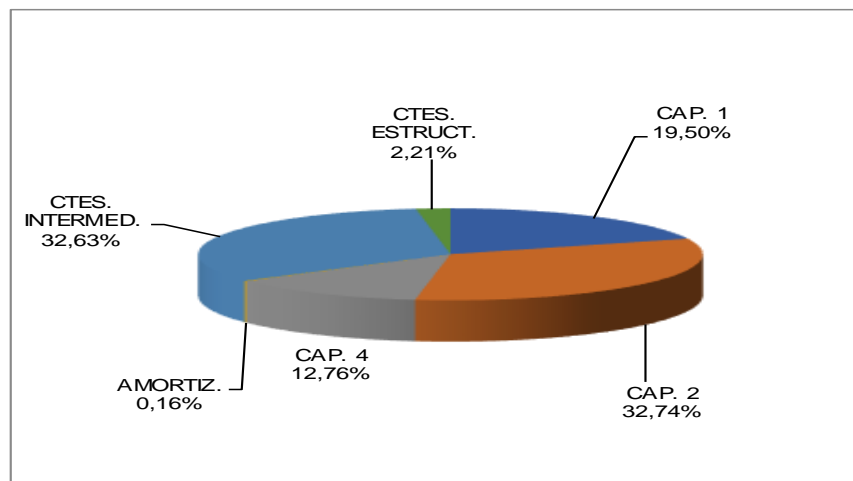

3.2.2. Total consultas por Áreas de Salud

ÁREA	CONSULTAS PRIMERAS	VAR. 2016	CONSULTAS SUCESIVAS	VAR. 2016	SUCESIVAS / PRIMERAS	COSTE TOTAL	COSTE AJUSTADO	CTE. PRIMERA CONSULTA	CTE. CONSULTA SUCESIVA	VAR. CTE. CONS. 2016	COSTE PRODUCCIÓN
BADAJOS	146.310	-3,77%	332.867	2,02%	2,28	85.268.044	78.990.679	228	137	8,43%	540
MÉRIDA	71.239	4,82%	142.467	-2,46%	2,00	37.708.359	36.712.061	234	141	0,25%	515
DON BENITO	63.628	2,87%	117.944	0,72%	1,85	32.906.748	31.160.207	232	139	3,79%	490
LLERENA	49.860	1,25%	95.430	-1,26%	1,91	30.126.940	26.615.095	248	149	-0,07%	534
CÁCERES	83.356	-5,85%	196.905	-2,35%	2,36	67.380.819	60.020.028	298	179	4,87%	720
CORIA	22.765	-5,57%	34.810	-8,06%	1,53	8.221.077	8.221.077	188	113	10,36%	361
PLASENCIA	51.643	-1,99%	121.217	1,61%	2,35	28.805.765	27.076.159	218	131	-2,16%	524
NAVALMORAL	22.693	1,34%	33.185	-4,44%	1,46	8.112.818	7.847.725	184	111	-6,84%	346
TOTAL	511.494	-1,41%	1.074.825	-0,44%	2,10	298.530.570	276.643.032	239	144	5,02%	541

COSTE PRIMERAS CONSULTAS

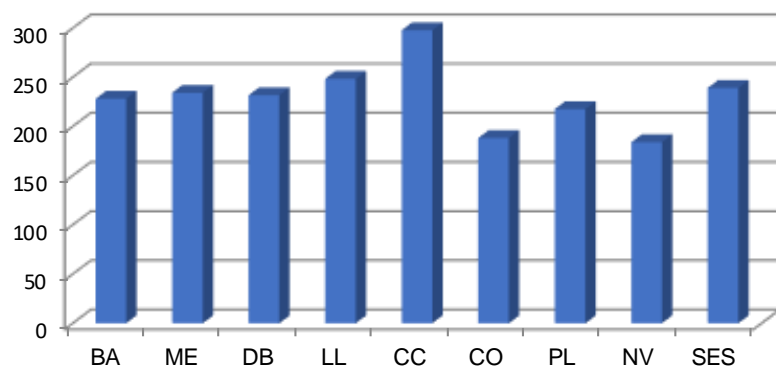

VARIACIÓN COSTE PRIMERAS CONSULTAS RESPECTO A 2016

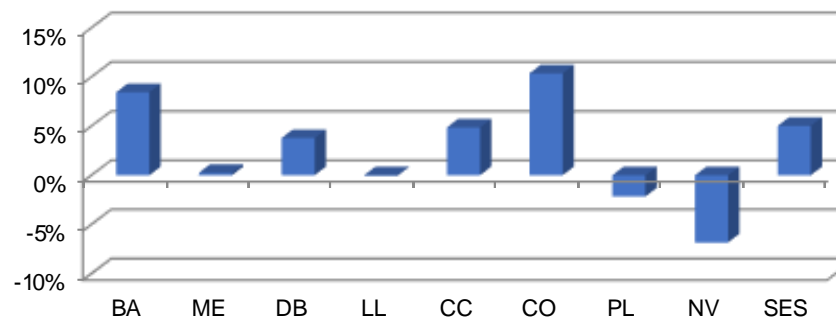

3.2.3. Indicadores clínico-económicos en Consultas por centros de coste (1/2)

CENTRO DE COSTE	CONSULTAS PRIMERAS	VAR. 2016	CONSULTAS SUCESIVAS	VAR. 2016	SUCESIVAS/ PRIMERAS	COSTE TOTAL	CTE. CONS. PRIMERA	CTE. CONS. SUCESIVA	VAR. CTE. CONS. 2016	COSTE PRODUCCIÓN
ACVC ANGIOLOGIA Y CIRUGIA VASCULAR CONSULTA	4.730	-8,65%	5.787	0,84%	1,22	1.310.758	160	96	12,51%	277
ALGC ALERGOLOGIA CONSULTA	15.713	4,82%	32.242	8,53%	2,05	8.251.247	235	141	-0,21%	525
CARC CARDIOLOGIA CONSULTA	17.852	-3,35%	39.771	-0,94%	2,23	14.211.910	341	204	1,87%	796
CCAC CIRUGIA CARDIACA CONSULTA	415	8,64%	475	-11,38%	1,14	188.397	269	161	24,35%	454
CGDC CIRUGIA GENERAL Y DIGESTIVO CONSULTA	28.557	0,16%	40.692	1,46%	1,42	7.873.197	149	89	0,97%	276
CHBC CIRUGIA HEPATOBILIAR CONSULTA	788	34,93%	2.097	-5,80%	2,66	478.558	234	140	-25,10%	607
CMFC CIRUGIA MAXILOFACIAL CONSULTA	4.791	-10,50%	10.906	10,90%	2,28	895.138	79	47	7,69%	187
CPEC CIRUGIA PEDIATRICA CONSULTA	2.489	0,04%	4.029	1,49%	1,62	344.126	70	42	-9,37%	138
CPLC CIRUGIA PLASTICA Y REPARADORA CONSULTA	1.074	-28,87%	2.374	-35,24%	2,21	389.269	156	93	17,76%	362
CTOC CIRUGIA TORACICA CONSULTA	745	16,77%	1.673	9,42%	2,25	385.375	220	132	4,33%	517
DERC DERMATOLOGIA CONSULTA	37.834	-2,90%	21.670	-19,28%	0,57	9.090.667	179	107	5,53%	240
DIGC DIGESTIVO CONSULTA.	14.824	-5,73%	33.857	1,09%	2,28	21.041.536	599	359	11,48%	1.419
ENDC ENDOCRINOLOGIA CONSULTA	13.837	1,22%	44.919	-1,09%	3,25	9.370.811	230	138	1,99%	677
GERC GERIATRIA CONSULTA.	686	8,37%	1.085	-12,64%	1,58	879.906	658	395	-5,84%	1.283
GINC GINECOLOGIA CONSULTA.	33.299	4,15%	50.611	-2,46%	1,52	8.663.106	136	82	-10,60%	260
HEMC HEMATOLOGIA CONSULTA.	7.596	-11,28%	38.702	3,21%	5,10	18.068.251	586	352	2,18%	2.379
INFC INFECCIOSOS CONSULTA.	369	10,48%	1.115	41,32%	3,02	3.876.085	3.734	2.241	-8,51%	10.504
INMU INMUNOLOGIA CONSULTA	296	14,29%	936	13,87%	3,16	395.647	461	277	24,59%	1.337
MIRC MEDICINA INTERNA CONSULTA.	16.678	-5,92%	33.706	-2,92%	2,02	16.700.983	453	272	1,14%	1.001
MIVC MEDICINA INTENSIVA CONSULTA	1.983	52,89%	2.493	-3,89%	1,26	324.645	93	56	-62,67%	164
NEFC NEFROLOGIA CONSULTA.	3.854	0,84%	19.304	6,07%	5,01	2.263.392	147	88	10,28%	587
NMLC NEUMOLOGIA CONSULTA.	13.803	-3,09%	34.630	-0,09%	2,51	13.370.838	387	232	9,74%	969
NPS NEUROPSICOLOGIA CONSULTA	90	-12,62%	908	-3,61%	10,09	99.717	157	94	2,49%	1.108
NRCC NEUROCIRUGIA CONSULTA.	5.151	9,69%	11.244	-3,95%	2,18	1.593.836	134	80	5,31%	309
NRLC NEUROLOGIA CONSULTA.	18.156	-8,41%	43.899	2,51%	2,42	18.332.177	412	247	2,71%	1.010
OBSC OBSTETRICIA CONSULTA.	11.923	-1,05%	35.848	-5,21%	3,01	4.391.512	131	79	0,62%	368
OFTC OFTALMOLOGIA CONSULTA.	64.629	-0,72%	114.109	-3,52%	1,77	13.262.939	100	60	10,83%	205
ONCC ONCOLOGIA CONSULTA.	5.387	-2,57%	70.355	2,24%	13,06	18.249.678	383	230	2,22%	3.388
ONIC ONCOLOGIA PEDIATRICA	55	-12,70%	758	15,02%	13,78	69.045	135	81	-16,39%	1.255
ONRC ONCOLOGIA RADIOTERAPICA CONSULTA.	4.073	1,85%	22.591	1,32%	5,55	2.735.294	155	93	0,04%	672
ORLC OTORRINOLARINGOLOGIA CONSULTA.	35.512	3,54%	50.889	3,19%	1,43	6.975.500	106	63	-5,93%	196
PEDC PEDIATRIA CONSULTA.	14.521	-2,37%	38.258	5,12%	2,63	7.681.203	205	123	-4,69%	529
PSQC PSIQUIATRIA CONSULTA.	713	-18,70%	311	37,00%	0,44	510.005	567	340	44,20%	715

3.2.3. Indicadores clínico-económicos en Consultas por centros de coste (2/2)

CENTRO DE COSTE	CONSULTAS PRIMERAS	VAR. 2016	CONSULTAS SUCESIVAS	VAR. 2016	SUCESIVAS/ PRIMERAS	COSTE TOTAL	CTE. CONS. PRIMERA	CTE. CONS. SUCESIVA	VAR. CTE. CONS. 2016	COSTE PRODUCCIÓN
REHC REHABILITACIÓN CONSULTA.	31.780	2,58%	53.261	-5,42%	1,68	10.755.098	169	101	0,72%	338
REJC REUMATOLOGÍA CONSULTA.	11.462	-1,46%	32.947	5,69%	2,87	16.904.694	541	325	4,10%	1.475
TRAC TRAUMATOLOGÍA Y CIRUGÍA ORTOPÉDICA CONSULTA.	56.081	-7,83%	112.375	0,41%	2,00	16.697.407	135	81	2,64%	298
UCMAC UNIDAD CIRUGÍA AMBULATORIA CONSULTA	7.519	6,96%	2.734	0,44%	0,36	307.693	34	20	-7,51%	41
UREP UNIDAD DE REPRODUCCIÓN.	1.327	-14,88%	10.049	5,80%	7,57	1.636.502	222	133	-3,49%	1.233
UROC UROLOGÍA CONSULTA.	20.902	4,20%	51.215	-3,48%	2,45	12.921.072	250	150	7,25%	618
TOTAL	511.494	-1,41%	1.074.825	-0,44%	2,10	271.497.213	235	141	3,07%	531

SERVICIOS SIN CONSULTAS REGISTRADAS

PLAF PLANIFICACION FAMILIAR						839				
UTX UNIDAD DE DESINTOXICACIÓN						475.712				

TOTAL ÁREA DE PRODUCCIÓN CONSULTAS EXTERNAS	511.494		1.074.825	-0,44%	2,10	271.973.764	235	141	3,07%	531
--	----------------	--	------------------	---------------	-------------	--------------------	------------	------------	--------------	------------

CONSULTAS REGISTRADAS FUERA DEL AREA DE PRODUCCIÓN CONSULTAS EXTERNAS

CENTRO DE COSTE	CONSULTAS PRIMERAS	VAR. 2016	CONSULTAS SUCESIVAS	VAR. 2016	SUCESIVAS/ PRIMERAS
SMEP UNIDAD DE SALUD MENTAL	10.663	-12,44%	44.480	2,07%	4,17

*Servicio de Nefrología: no se incluye aquí el coste de la Diálisis, ya que se hace en cuadro aparte. 4.3.4.4. De ahí que el coste total de consultas y los ratios que de él dependen de este punto, no coincida con el del punto anterior.

Subdirección de Presupuestos. Dirección General de Planificación Económica.
SERVICIO EXTREMEÑO DE SALUD

3.2.4. Indicadores clínico-económicos en Consultas por Áreas de Salud y centros de coste (1/8)

CENTRO DE COSTE	ÁREA	CONSULTAS PRIMERAS	VAR. 2016	CONSULTAS SUCESIVAS	VAR. 2016	SUCESIVAS/ PRIMERAS	COSTE TOTAL	CTE. CONS. PRIMERA	CTE. CONS. SUCESIVA	VAR. CTE. CONS. 2016	COSTE PRODUCCIÓN
ACVC ANGIOLOGIA Y CIRUGIA VASCULAR CONSULTA	TOTAL	4.730	-8,65%	5.787	0,84%	1,22	1.310.758	160	96	20,04%	277
	01 BADAJOZ	2.961	-15,16%	3.621	3,55%	1,22	786.499	153	92	18,27%	266
	05 CÁCERES	1.769	4,80%	2.166	-3,39%	1,22	524.259	171	103	22,11%	296
ALGC ALERGOLOGIA CONSULTA	TOTAL	15.713	4,82%	32.242	8,53%	2,05	8.251.247	235	141	5,14%	525
	01 BADAJOZ	3.536	21,39%	7.647	11,78%	2,16	1.792.098	221	132	13,03%	507
	02 MÉRIDA	2.452	11,91%	4.499	51,53%	1,83	990.631	192	115	-3,46%	404
	03 DON BENITO	1.556	6,58%	3.403	-3,38%	2,19	652.148	181	109	32,39%	419
	04 LLERENA	920	-32,15%	1.980	-7,17%	2,15	310.262	147	88	-10,75%	337
	05 CÁCERES	2.310	2,26%	6.194	9,20%	2,68	2.144.684	356	214	-4,47%	928
	06 CORIA	616	2,50%	1.614	-19,74%	2,62	545.117	344	206	31,42%	885
	07 PLASENCIA	2.034	-7,25%	5.745	4,26%	2,82	1.278.090	233	140	5,38%	628
	08 NAVALMORAL	2.289	13,49%	1.160	10,48%	0,51	538.217	180	108	-5,29%	235
CARC CARDIOLOGIA CONSULTA	TOTAL	17.852	-3,35%	39.771	-0,94%	2,23	14.211.910	341	204	9,78%	796
	01 BADAJOZ	4.835	-17,60%	15.820	1,96%	3,27	3.916.873	273	164	38,99%	810
	02 MÉRIDA	2.661	15,54%	6.554	-14,23%	2,46	1.721.918	261	157	14,14%	647
	03 DON BENITO	2.036	-11,21%	2.752	-8,72%	1,35	838.045	227	136	47,76%	412
	04 LLERENA	1.924	4,28%	5.271	15,74%	2,74	471.667	93	56	4,91%	245
	05 CÁCERES	2.687	-5,62%	4.951	-3,23%	1,84	6.220.738	1.100	660	-3,92%	2.315
	06 CORIA	921	0,66%	1.552	-1,40%	1,69	288.656	156	94	18,54%	313
	07 PLASENCIA	1.319	8,83%	1.632	-10,48%	1,24	351.793	153	92	0,58%	267
	08 NAVALMORAL	1.469	23,76%	1.239	36,45%	0,84	402.220	182	109	-31,72%	274
CCAC CIRUGIA CARDIACA CONSULTA	TOTAL	415	8,64%	475	-11,38%	1,14	188.397	269	161	6,52%	454
	01 BADAJOZ	415	8,64%	475	-11,38%	1,14	188.397	269	161	6,52%	454
CGDC CIRUGIA GENERAL Y DIGESTIVO CONSULTA	TOTAL	28.557	0,16%	40.692	1,46%	1,42	7.873.197	149	89	3,92%	276
	01 BADAJOZ	3.148	-7,33%	11.064	0,43%	3,51	1.868.769	191	115	11,81%	594
	02 MÉRIDA	4.872	36,70%	4.151	0,97%	0,85	916.739	125	75	2,79%	188
	03 DON BENITO	5.284	-9,64%	7.002	0,68%	1,33	1.058.419	112	67	23,72%	200
	04 LLERENA	4.528	-4,45%	5.056	-6,89%	1,12	1.154.548	153	92	12,30%	255
	05 CÁCERES	4.795	8,71%	6.809	10,14%	1,42	1.638.163	184	111	-8,90%	342
	06 CORIA	1.321	37,32%	1.464	12,44%	1,11	300.706	137	82	-2,07%	228
	07 PLASENCIA	3.373	-24,29%	4.718	0,45%	1,40	661.838	107	64	-24,34%	196
	08 NAVALMORAL	1.236	8,99%	428	4,14%	0,35	274.015	184	110	21,06%	222

3.2.4. Indicadores clínico-económicos en Consultas por Áreas de Salud y centros de coste (2/8)

CENTRO DE COSTE	ÁREA	CONSULTAS PRIMERAS	VAR. 2016	CONSULTAS SUCESIVAS	VAR. 2016	SUCESIVAS/ PRIMERAS	COSTE TOTAL	CTE. CONS. PRIMERA	CTE. CONS. SUCESIVA	VAR. CTE. CONS. 2016	COSTE PRODUCCIÓN
CHBC CIRUGÍA HEPATOBILIAR CONSULTA	TOTAL	788	34,93%	2.097	-5,80%	2,66	478.558	234	140	-21,87%	607
	01 BADAJOZ	788	34,93%	2.097	-5,80%	2,66	478.558	234	140	-21,87%	607
CMFC CIRUGIA MAXILOFACIAL CONSULTA	TOTAL	4.791	-10,50%	10.906	10,90%	2,28	895.138	79	47	13,22%	187
	01 BADAJOZ	4.791	-10,50%	10.906	10,90%	2,28	895.138	79	47	13,22%	187
CPEC CIRUGIA PEDIATRICA CONSULTA	TOTAL	2.489	0,04%	4.029	1,49%	1,62	344.126	70	42	-6,78%	138
	01 BADAJOZ	1.850	1,59%	3.086	4,19%	1,67	264.310	71	43	-3,11%	143
	05 CÁCERES	639	-4,20%	943	-6,45%	1,48	79.816	66	40	-16,84%	125
CPLC CIRUGIA PLASTICA Y REPARADORA CONSULTA	TOTAL	1.074	-28,87%	2.374	-35,24%	2,21	389.269	156	93	27,03%	362
	05 CÁCERES	1.074	-28,87%	2.374	-35,24%	2,21	389.269	156	93	27,03%	362
CTOC CIRUGIA TORACICA CONSULTA	TOTAL	745	16,77%	1.673	9,42%	2,25	385.375	220	132	4,10%	517
	01 BADAJOZ	608	0,50%	1.511	4,06%	2,49	335.816	222	133	9,18%	552
	05 CÁCERES	137	315,15%	162	110,39%	1,18	49.559	212	127	-33,31%	362
DERC DERMATOLOGIA CONSULTA	TOTAL	37.834	-2,90%	21.670	-19,28%	0,57	9.090.667	179	107	21,92%	240
	01 BADAJOZ	11.499	10,66%	6.311	4,12%	0,55	3.176.297	208	125	2,18%	276
	02 MÉRIDA	5.086	3,00%	2.538	-36,58%	0,50	1.373.236	208	125	44,08%	270
	03 DON BENITO	5.825	0,76%	1.942	7,17%	0,33	874.998	125	75	26,61%	150
	04 LLERENA	3.173	1,50%	1.887	-3,03%	0,59	944.871	219	132	26,34%	298
	05 CÁCERES	6.119	-15,44%	3.625	-30,86%	0,59	1.594.650	192	115	27,81%	261
	06 CORIA	1.020	-43,68%	762	-63,75%	0,75	559.051	378	227	127,71%	548
	07 PLASENCIA	4.359	5,42%	4.400	-7,07%	1,01	403.274	58	35	-26,57%	93
	08 NAVALMORAL	753	-51,29%	205	-78,33%	0,27	164.291	188	113	112,45%	218
DIGC DIGESTIVO CONSULTA.	TOTAL	14.824	-5,73%	33.857	1,09%	2,28	21.041.536	599	359	-13,44%	1.419
	01 BADAJOZ	4.271	-6,13%	11.671	2,71%	2,73	4.954.648	439	264	-33,72%	1.160
	02 MÉRIDA	1.768	-3,39%	3.141	-8,82%	1,78	2.695.794	738	443	46,10%	1.525
	03 DON BENITO	2.229	-15,89%	4.512	-9,87%	2,02	2.944.068	596	358	-0,15%	1.321
	04 LLERENA	2.250	2,55%	3.981	17,30%	1,77	2.486.786	536	322	-42,20%	1.105
	05 CÁCERES	2.521	2,48%	5.196	8,41%	2,06	3.829.298	679	407	1,88%	1.519
	06 CORIA	793	-5,93%	1.901	3,65%	2,40	1.565.095	809	486	69,28%	1.974
	07 PLASENCIA	992	-17,20%	3.455	-5,52%	3,48	2.565.846	837	502	-28,59%	2.587

3.2.4. Indicadores clínico-económicos en Consultas por Áreas de Salud y centros de coste (3/8)

CENTRO DE COSTE	ÁREA	CONSULTAS PRIMERAS	VAR. 2016	CONSULTAS SUCESIVAS	VAR. 2016	SUCESIVAS/ PRIMERAS	COSTE TOTAL	CTE. CONS. PRIMERA	CTE. CONS. SUCESIVA	VAR. CTE. CONS. 2016	COSTE PRODUCCIÓN
ENDC ENDOCRINOLOGÍA CONSULTA.	TOTAL	13.837	1,22%	44.919	-1,09%	3,25	9.370.811	230	138	16,41%	677
	01 BADAJOZ	3.975	3,01%	11.713	2,99%	2,95	2.183.556	198	119	-10,52%	549
	02 MÉRIDA	3.093	4,46%	7.260	-1,56%	2,35	1.413.191	190	114	45,17%	457
	03 DON BENITO	1.488	1,57%	5.386	9,03%	3,62	828.590	176	105	34,22%	557
	04 LLERENA	881	6,66%	2.842	-9,63%	3,23	582.553	225	135	26,34%	661
	05 CÁ CERES	2.286	-3,83%	8.224	-5,57%	3,60	3.133.786	434	260	36,90%	1.371
	06 CORIA	773	-2,52%	3.474	-1,86%	4,49	471.314	165	99	16,91%	610
	07 PLA SENCIA	1.341	-3,46%	6.020	-4,90%	4,49	757.821	153	92	-5,44%	565
GERC GERIATRÍA CONSULTA.	TOTAL	686	8,37%	1.085	-12,64%	1,58	879.906	658	395	33,35%	1.283
	05 CÁ CERES	602	19,68%	961	-4,66%	1,60	705.640	599	359	27,00%	1.172
	07 PLA SENCIA	84	100,00%	124	-47,01%	1,48	174.266	1.100	660	95,07%	2.075
GINC GINECOLOGÍA CONSULTA.	TOTAL	33.299	4,15%	50.611	-2,46%	1,52	8.663.106	136	82	19,18%	260
	01 BADAJOZ	6.787	4,21%	10.182	13,03%	1,50	2.192.977	170	102	77,96%	323
	02 MÉRIDA	5.310	13,12%	9.739	-4,54%	1,83	1.459.454	131	79	2,59%	275
	03 DON BENITO	5.325	3,76%	5.873	-3,02%	1,10	1.331.489	150	90	19,44%	250
	04 LLERENA	3.068	15,17%	5.790	-18,04%	1,89	807.986	124	74	21,38%	263
	05 CÁ CERES	5.412	-3,53%	9.855	1,04%	1,82	1.464.682	129	78	5,40%	271
	06 CORIA	2.594	-9,96%	3.098	-4,97%	1,19	472.238	106	64	38,32%	182
	07 PLA SENCIA	3.455	11,52%	4.014	-8,44%	1,16	590.291	101	60	-16,20%	171
	08 NA VALMORAL	1.348	-2,32%	2.060	-4,59%	1,53	343.989	133	80	-13,59%	255
HEMC HEMATOLOGÍA CONSULTA.	TOTAL	7.596	-11,28%	38.702	3,21%	5,10	18.068.251	586	352	14,97%	2.379
	01 BADAJOZ	2.279	-17,67%	12.325	3,88%	5,41	4.659.548	482	289	16,40%	2.045
	02 MÉRIDA	1.048	12,57%	5.911	10,53%	5,64	2.378.746	518	311	5,58%	2.270
	03 DON BENITO	1.172	-18,21%	3.920	21,36%	3,34	2.578.409	732	439	12,90%	2.200
	04 LLERENA	753	-4,20%	3.514	-2,20%	4,67	1.195.156	418	251	2,59%	1.587
	05 CÁ CERES	1.245	-14,37%	8.299	-1,25%	6,67	4.238.711	681	409	2,84%	3.405
	06 CORIA	184	11,52%	693	-12,94%	3,77	511.437	853	512	47,35%	2.780
	07 PLA SENCIA	642	-3,60%	2.508	-5,61%	3,91	2.000.805	932	559	73,33%	3.117
	08 NA VALMORAL	273	-23,96%	1.532	-4,49%	5,61	505.437	424	254	32,35%	1.851
INFC INFECCIOSOS CONSULTA.	TOTAL	369	10,48%	1.115	41,32%	3,02	3.876.085	3.734	2.241	-38,02%	10.504
	01 BADAJOZ	369	10,48%	1.115	41,32%	3,02	1.994.549	1.922	1.153	-18,04%	5.405
	05 CÁ CERES						1.881.537				
INMU INMUNOLOGÍA CONSULTA	TOTAL	296	14,29%	936	13,87%	3,16	395.647	461	277	21,93%	1.337
	01 BADAJOZ	72	22,03%	352	21,80%	4,89	153.344	541	325	-21,83%	2.130
	05 CÁ CERES	224	12,00%	584	9,57%	2,61	242.303	422	253	61,54%	1.082

3.2.4. Indicadores clínico-económicos en Consultas por Áreas de Salud y centros de coste (4/8)

CENTRO DE COSTE	ÁREA	CONSULTAS PRIMERAS	VAR. 2016	CONSULTAS SUCESIVAS	VAR. 2016	SUCESIVAS/ PRIMERAS	COSTE TOTAL	CTE. CONS. PRIMERA	CTE. CONS. SUCESIVA	VAR. CTE. CONS. 2016	COSTE PRODUCCIÓN
MIRC MEDICINA INTERNA CONSULTA.	TOTAL	16.678	-5,92%	33.706	-2,92%	2,02	16.700.983	453	272	1,14%	1.001
	01 BADAJOZ	3.404	-20,73%	7.448	1,31%	2,19	2.799.823	356	213	12,83%	823
	02 MÉRIDA	2.194	-1,88%	4.890	-13,76%	2,23	2.863.543	558	335	-2,03%	1.305
	03 DON BENITO	2.426	13,74%	4.830	-11,34%	1,99	3.622.888	680	408	15,25%	1.493
	04 LLERENA	1.213	2,19%	3.665	2,57%	3,02	2.727.289	799	480	3,36%	2.248
	05 CÁ CERES	3.306	-5,54%	5.833	-2,69%	1,76	1.790.434	263	158	2,24%	542
	06 CORIA	1.441	-5,01%	2.334	-4,50%	1,62	656.620	231	139	2,57%	456
	07 PLASENCIA	709	11,13%	1.256	7,72%	1,77	383.607	262	157	-44,98%	541
	08 NA VALMORAL	1.985	-10,71%	3.450	12,27%	1,74	1.856.780	458	275	-22,31%	935
MIVC MEDICINA INTENSIVA CONSULTA	TOTAL	1.983	52,89%	2.493	-3,89%	1,26	324.645	93	56	-62,67%	164
	02 MÉRIDA	146	-21,93%	860	100,00%	5,89	458.247	692	415	13,09%	3.139
	03 DON BENITO	395	25,00%	542	13,87%	1,37	-314.972	-437	-262	-425,86%	-797
	05 CÁ CERES	226	3,20%	1.074	-6,04%	4,75	96.788	111	67	50,24%	428
	07 PLASENCIA	1.216	111,48%	17	1600,00%	0,01	84.582	69	41	-57,52%	70
NEFC NEFROLOGÍA CONSULTA.	TOTAL	3.854	0,84%	19.304	6,07%	5,01	2.263.392	147	88	10,28%	587
	01 BADAJOZ	1.220	6,36%	8.570	3,15%	7,02	1.964.374	309	185	11,49%	1.610
	02 MÉRIDA	455	2,71%	1.322	79,86%	2,91	287.024	230	138	6,65%	631
	04 LLERENA	482	9,55%	2.708	10,17%	5,62	273.536	130	78	-51,96%	568
	05 CÁ CERES	781	-10,33%	3.846	4,06%	4,92	-661.488	-214	-129	-25,62%	-847
	07 PLASENCIA	916	-0,54%	2.858	-4,83%	3,12	399.946	152	91	-6,61%	437
NMLC NEUMOLOGÍA CONSULTA.	TOTAL	13.803	-3,09%	34.630	-0,09%	2,51	13.370.838	387	232	9,74%	969
	01 BADAJOZ	3.817	-7,51%	8.751	6,95%	2,29	2.523.287	278	167	15,79%	661
	02 MÉRIDA	2.586	-2,12%	6.651	-5,23%	2,57	1.918.924	292	175	2,78%	742
	03 DON BENITO	1.556	1,97%	5.318	-0,60%	3,42	1.124.764	237	142	6,15%	723
	04 LLERENA	1.720	23,12%	4.713	8,10%	2,74	1.427.319	314	188	16,77%	830
	05 CÁ CERES	2.852	-8,82%	4.967	-10,59%	1,74	5.052.495	866	520	15,45%	1.772
	07 PLASENCIA	1.272	-10,61%	4.230	0,81%	3,33	1.324.049	348	209	10,03%	1.041
NPS NEUROPSICOLOGÍA CONSULTA.	TOTAL	90	-12,62%	908	-3,61%	10,09	99.717	157	94	2,49%	1.108
	04 LLERENA	90	-12,62%	908	-3,61%	10,09	99.717	157	94	2,49%	1.108
NRCC NEUROCIURUGÍA CONSULTA.	TOTAL	5.151	9,69%	11.244	-3,95%	2,18	1.593.836	134	80	5,31%	309
	01 BADAJOZ	2.352	18,55%	6.118	0,97%	2,60	966.702	161	96	0,49%	411
	04 LLERENA	1.762	18,02%	2.929	-19,09%	1,66	352.703	100	60	14,79%	200
	05 CÁ CERES	1.037	-14,93%	2.197	8,39%	2,12	274.431	117	70	3,81%	265
NRLC NEUROLOGÍA CONSULTA.	TOTAL	18.156	-8,41%	43.899	2,51%	2,42	18.332.177	412	247	2,71%	1.010
	01 BADAJOZ	4.507	-9,35%	12.967	4,99%	2,88	5.459.477	444	267	-1,42%	1.211
	02 MÉRIDA	2.748	0,29%	4.557	-8,86%	1,66	2.290.453	418	251	9,85%	833
	03 DON BENITO	3.105	-1,02%	6.561	2,82%	2,11	2.515.685	357	214	3,44%	810
	04 LLERENA	1.992	-9,58%	3.316	1,87%	1,66	1.813.319	455	273	6,21%	910
	05 CÁ CERES	3.392	-19,12%	8.498	5,80%	2,51	3.777.471	445	267	5,16%	1.114
	07 PLASENCIA	2.412	-6,40%	8.000	2,50%	3,32	2.475.773	343	206	-0,06%	1.026

3.2.4. Indicadores clínico-económicos en Consultas por Áreas de Salud y centros de coste (5/8)

CENTRO DE COSTE	ÁREA	CONSULTAS PRIMERAS	VAR. 2016	CONSULTAS SUCESIVAS	VAR. 2016	SUCESIVAS/ PRIMERAS	COSTE TOTAL	CTE. CONS. PRIMERA	CTE. CONS. SUCESIVA	VAR. CTE. CONS. 2016	COSTE PRODUCCIÓN
OBSC OBSTETRICIA CONSULTA.	TOTAL	11.923	-1,05%	35.848	-5,21%	3,01	4.391.512	131	79	11,55%	368
	01 BADAJOZ	2.907	-9,50%	10.844	5,28%	3,73	1.189.847	126	76	34,77%	409
	02 MÉRIDA	2.223	4,71%	4.134	4,76%	1,86	734.891	156	94	4,53%	331
	03 DON BENITO	1.133	-5,11%	4.279	-15,37%	3,78	573.647	155	93	1,96%	506
	04 LLERENA	807	-4,95%	3.377	-9,59%	4,18	546.936	193	116	15,13%	678
	05 CÁCERES	1.657	-4,82%	6.856	-16,61%	4,14	714.828	124	74	10,39%	431
	06 CORIA	802	34,34%	1.173	-5,10%	1,46	182.950	121	73	11,69%	228
	07 PLASENCIA	1.927	4,90%	4.272	-3,30%	2,22	294.352	66	39	-3,42%	153
	08 NAVALMORAL	467	-6,04%	913	0,88%	1,96	154.060	152	91	-14,82%	330
OFTC OFTALMOLOGÍA CONSULTA.	TOTAL	64.629	-0,72%	114.109	-3,52%	1,77	13.262.939	100	60	22,54%	205
	01 BADAJOZ	16.381	-4,04%	25.948	-5,40%	1,58	3.822.111	120	72	24,94%	233
	02 MÉRIDA	7.808	4,52%	18.496	0,20%	2,37	2.071.676	110	66	29,32%	265
	03 DON BENITO	6.566	19,64%	11.457	-1,01%	1,74	1.251.177	93	56	15,24%	191
	04 LLERENA	7.422	5,40%	7.396	0,54%	1,00	894.105	75	45	16,17%	120
	05 CÁCERES	9.739	-8,79%	21.698	-5,29%	2,23	2.690.948	118	71	39,22%	276
	06 CORIA	3.759	-15,70%	3.458	-18,56%	0,92	492.171	84	51	25,06%	131
	07 PLASENCIA	9.135	-0,16%	17.008	-0,17%	1,86	1.294.559	67	40	8,76%	142
	08 NAVALMORAL	3.819	2,06%	8.648	-6,66%	2,26	746.193	83	50	0,94%	195
ONCC ONCOLOGÍA CONSULTA.	TOTAL	5.387	-2,57%	70.355	2,24%	13,06	18.249.678	383	230	5,86%	3.388
	01 BADAJOZ	1.144	5,05%	19.329	2,55%	16,90	4.094.273	321	193	5,92%	3.579
	02 MÉRIDA	1.187	7,71%	9.982	5,02%	8,41	1.893.377	264	158	-13,25%	1.595
	03 DON BENITO	355	-1,66%	7.950	0,91%	22,39	1.961.937	383	230	-2,76%	5.527
	04 LLERENA	367	-6,62%	6.472	-2,29%	17,63	1.133.322	267	160	-24,61%	3.088
	05 CÁCERES	1.680	-5,46%	16.983	4,46%	10,11	4.312.372	363	218	36,96%	2.567
	06 CORIA	91	-24,17%	979	6,76%	10,76	206.003	304	182	14,05%	2.264
	07 PLASENCIA	508	-16,17%	8.100	-1,34%	15,94	4.284.793	798	479	198,67%	8.435
	08 NAVALMORAL	55	-32,10%	560	-2,78%	10,18	363.601	930	558	246,66%	6.611
ONIC ONCOLOGIA PEDIATRICA	TOTAL	55	-12,70%	758	15,02%	13,78	69.045	135	81	-49,70%	1.255
	01 BADAJOZ	55	-12,70%	758	15,02%	13,78	69.045	135	81	-49,89%	1.255
ONRC ONCOLOGÍA RADIOTERÁPICA CONSULTA.	TOTAL	4.073	1,85%	22.591	1,32%	5,55	2.735.294	155	93	-42,80%	672
	01 BADAJOZ	1.758	-6,74%	14.016	-1,27%	7,97	1.202.721	118	71	-56,55%	684
	02 MÉRIDA	1.794	100,00%	2.046	100,00%	1,14	697.181	231	138	-15,56%	389
	07 PLASENCIA	521	11,56%	6.529	7,58%	12,53	835.393	188	113	-31,37%	1.603
ORLC OTORRINOLARINGOLOGÍA CONSULTA.	TOTAL	35.512	3,54%	50.889	3,19%	1,43	6.975.500	106	63	-61,63%	196
	01 BADAJOZ	9.433	5,00%	11.077	-4,64%	1,17	1.268.390	79	47	-71,45%	134
	02 MÉRIDA	5.567	2,07%	7.056	-5,81%	1,27	1.013.402	103	62	-62,71%	182
	03 DON BENITO	4.051	-7,15%	5.857	1,56%	1,45	875.755	116	69	-58,40%	216
	04 LLERENA	3.933	-5,07%	4.237	1,05%	1,08	908.023	140	84	-49,78%	231
	05 CÁCERES	5.601	43,32%	12.338	11,46%	2,20	1.482.264	114	68	-59,33%	265
	06 CORIA	1.707	3,33%	1.881	16,90%	1,10	327.304	115	69	-58,96%	192
	07 PLASENCIA	3.570	-18,97%	5.703	17,83%	1,60	702.338	100	60	-64,41%	197
	08 NAVALMORAL	1.650	18,79%	2.740	0,37%	1,66	398.023	121	72	-57,34%	241

3.2.4. Indicadores clínico-económicos en Consultas por Áreas de Salud y centros de coste (6/8)

CENTRO DE COSTE	ÁREA	CONSULTAS PRIMERAS	VAR. 2016	CONSULTAS SUCESIVAS	VAR. 2016	SUCESIVAS/ PRIMERAS	COSTE TOTAL	CTE. CONS. PRIMERA	CTE. CONS. SUCESIVA	VAR. CTE. CONS. 2016	COSTE PRODUCCIÓN
PEDC PEDIATRÍA CONSULTA.	TOTAL	14.521	-2,37%	38.258	5,12%	2,63	7.681.203	205	123	-5,32%	529
	01 BADAJOZ	6.173	-10,95%	19.014	6,69%	3,08	3.977.283	226	136	4,01%	644
	02 MÉRIDA	2.009	19,58%	3.629	4,95%	1,81	603.996	144	87	-33,97%	301
	03 DON BENITO	1.592	-0,62%	1.714	39,46%	1,08	448.589	171	103	-22,01%	282
	04 LLERENA	1.063	70,08%	1.752	35,81%	1,65	363.708	172	103	-21,98%	342
	05 CÁCERES	2.309	-20,63%	9.246	-3,23%	4,00	1.360.423	173	104	-21,82%	589
	06 CORIA	379	31,60%	751	-9,84%	1,98	243.826	294	176	32,10%	643
	07 PLASENCIA	647	36,79%	1.415	-3,94%	2,19	396.711	265	159	18,65%	613
	08 NA VALMORAL	349	-4,38%	737	0,27%	2,11	286.667	362	217	61,40%	821
PSQC PSIQUIATRÍA CONSULTA.	TOTAL	713	-18,70%	311	37,00%	0,44	510.005	567	340	151,42%	715
	01 BADAJOZ	713	-18,70%	311	37,00%	0,44	510.005	567	340	150,31%	715
REHC REHABILITACIÓN CONSULTA.	TOTAL	31.780	2,58%	53.261	-5,42%	1,68	10.755.098	169	101	-25,82%	338
	01 BADAJOZ	10.507	-9,23%	14.613	-23,38%	1,39	3.278.556	170	102	-25,56%	312
	02 MÉRIDA	4.267	65,90%	4.018	1,08%	0,94	1.318.779	197	118	-13,95%	309
	03 DON BENITO	2.818	8,30%	5.316	-3,17%	1,89	1.109.941	185	111	-19,84%	394
	04 LLERENA	3.571	-1,05%	6.507	7,09%	1,82	1.632.100	218	131	-5,68%	457
	05 CÁCERES	5.500	-0,05%	13.835	6,60%	2,52	2.414.425	175	105	-24,75%	439
	06 CORIA	1.847	-4,05%	2.984	-5,39%	1,62	272.991	75	45	-67,86%	148
	07 PLASENCIA	2.056	2,09%	3.901	20,10%	1,90	284.690	65	39	-72,39%	138
	08 NA VALMORAL	1.214	2,71%	2.087	-10,08%	1,72	443.617	180	108	-23,62%	365
REUC REUMATOLOGÍA CONSULTA.	TOTAL	11.462	-1,46%	32.947	5,69%	2,87	16.904.694	541	325	128,88%	1.475
	01 BADAJOZ	2.673	14,23%	5.998	43,91%	2,24	3.709.671	591	355	149,05%	1.388
	02 MÉRIDA	3.017	-21,68%	6.422	-11,42%	2,13	3.537.993	515	309	115,93%	1.173
	03 DON BENITO	2.162	73,65%	4.901	62,93%	2,27	2.033.373	398	239	66,39%	941
	04 LLERENA	786	-16,65%	3.363	-13,01%	4,28	2.474.271	882	529	266,94%	3.148
	05 CÁCERES	1.268	-16,30%	4.130	-22,48%	3,26	3.212.881	858	515	255,16%	2.534
	07 PLASENCIA	1.556	-10,42%	8.133	7,66%	5,23	1.936.504	301	181	24,08%	1.245

3.2.4. Indicadores clínico-económicos en Consultas por Áreas de Salud y centros de coste (7/8)

CENTRO DE COSTE	ÁREA	CONSULTAS PRIMERAS	VAR. 2016	CONSULTAS SUCESIVAS	VAR. 2016	SUCESIVAS/ PRIMERAS	COSTE TOTAL	CTE. CONS. PRIMERA	CTE. CONS. SUCESIVA	VAR. CTE. CONS. 2016	COSTE PRODUCCIÓN
TRAC TRAUMATOLOGÍA Y CIRUGÍA ORTOPÉDICA CONSULTA.	TOTAL	56.081	-7,83%	112.375	0,41%	2,00	16.697.407	135	81	9,21%	298
	01 BADAJOZ	14.265	-10,45%	33.141	4,80%	2,32	4.243.901	124	75	29,39%	298
	02 MÉRIDA	6.042	-18,72%	16.413	-3,07%	2,72	2.183.245	137	82	20,71%	361
	03 DON BENITO	9.160	2,44%	14.300	-2,03%	1,56	2.484.389	140	84	8,62%	271
	04 LLERENA	5.024	-2,69%	8.398	0,99%	1,67	1.766.868	176	105	5,44%	352
	05 CÁCERES	8.686	-16,84%	18.402	1,69%	2,12	2.600.864	132	79	-3,06%	299
	06 CORIA	3.592	-1,21%	4.035	-6,86%	1,12	735.861	122	73	1,31%	205
	07 PLASENCIA	5.151	-0,90%	12.395	-1,53%	2,41	1.945.576	155	93	-6,14%	378
	08 NAVALMORAL	4.161	1,49%	5.291	-2,52%	1,27	736.702	100	60	-13,97%	177
UCMAC UNIDAD DE CIRUGIA AMBULATORIA CONSULTA.	TOTAL	7.519	6,96%	2.734	0,44%	0,36	307.693	34	20	-19,20%	41
	01 BADAJOZ	7.519	6,96%	2.734	0,44%	0,36	307.693	34	20	-19,20%	41
UREP UNIDAD DE REPRODUCCIÓN.	TOTAL	1.327	-14,88%	10.049	5,80%	7,57	1.636.502	222	133	8,95%	1.233
	01 BADAJOZ	1.327	-8,80%	10.049	6,89%	7,57	1.636.502	222	133	11,17%	1.233
	06 CORIA					0,00		#DIV/0!	#DIV/0!		#DIV/0!
UROC UROLOGÍA CONSULTA.	TOTAL	20.902	4,20%	51.215	-3,48%	2,45	12.921.072	250	150	18,73%	618
	01 BADAJOZ	3.971	-5,27%	11.285	-0,19%	2,84	2.800.505	261	156	14,02%	705
	02 MÉRIDA	2.906	-2,22%	8.198	-3,73%	2,82	1.889.622	241	145	10,40%	650
	03 DON BENITO	3.394	17,85%	10.129	-1,75%	2,98	2.366.868	250	150	54,59%	697
	04 LLERENA	2.131	0,61%	5.368	-6,17%	2,52	1.801.250	337	202	23,13%	845
	05 CÁCERES	3.502	-4,79%	6.659	-20,37%	1,90	1.486.781	198	119	-1,34%	425
	06 CORIA	925	10,38%	2.657	3,14%	2,87	389.737	155	93	-16,12%	421
	07 PLASENCIA	2.448	11,73%	4.784	30,82%	1,95	1.552.394	292	175	31,94%	634
	08 NAVALMORAL	1.625	36,55%	2.135	-18,36%	1,31	633.914	218	131	13,63%	390
TOTAL		511.494	-1,41%	1.074.825	-0,44%	2,10	271.497.213	235	141	21,06%	531

3.2.4. Indicadores clínico-económicos en Consultas por Áreas de Salud y centros de coste (8/8)

SERVICIOS SIN CONSULTAS REGISTRADAS

CENTRO DE COSTE	ÁREA	CONSULTAS PRIMERAS	VAR. 2016	CONSULTAS SUCESIVAS	VAR. 2016	SUCESIVAS/ PRIMERAS	COSTE TOTAL	CTE. CONS. PRIMERA	CTE. CONS. SUCESIVA	VAR. CTE. CONS. 2016	COSTE PRODUCCIÓN
UTX UNIDAD DE DESINTOXICACIÓN	01BADAJOZ						475.712				
PLAF PLANIFICACION FAMILIAR	04 LLERENA						839				
TOTAL ÁREA DE PRODUCCIÓN CONSULTAS EXTERNAS		511.494	-1,41%	1.074.825	-0,44%	2,10	271.973.764	235	141	3,25%	532

CONSULTAS REGISTRADAS FUERA DEL ÁREA DE PRODUCCIÓN CONSULTAS EXTERNAS

CENTRO DE COSTE	ÁREA	CONSULTAS PRIMERAS	VAR. 2016	CONSULTAS SUCESIVAS	VAR. 2016	SUCESIVAS/ PRIMERAS
013SMEP	01 BADAJOZ	5.305	-16,65%	25.283	4,20%	4,77
023SMEP	02 MÉRIDA	1.941	100,00%	5.904	-4,67%	3,04
033SMEP	03 DON BENITO	889	7,63%	4.546	10,53%	5,11
043SMEP	04 LLERENA	864	-16,44%	3.964	-10,58%	4,59
053SMEP	05 CÁCERES	1.664	-1,65%	4.783	4,52%	2,87
TOTAL		10.663	-12,44%	44.480	2,07%	4,17

3.3. AREA DE PRODUCCIÓN AMBULATORIA

3.3.1 TOTAL SES Desglose por tipos de Coste

ÁREA DE PRODUCCIÓN	CAP. 1	CAP. 2	CAP. 4	AMORTIZ.	CTES. INTERMED.	CTES. ESTRUCT.	TOTAL
AMBULATORIA	4.227.575	1.755.701		41.218	21.449.837	243.149	27.686.427
Badajoz	1.155.646	279.946		12.244	5.706.698	67.345	7.190.824
Mérida	827.663	530.435		9.082	4.083.656	37.659	5.488.495
Don Benito	735.991	131.605		1.254	2.037.970	29.967	2.936.787
Llerena	335.925	170.251		0	2.018.400	28.190	2.552.766
Cáceres	363.049	175.452		17.914	3.251.342	23.055	3.830.813
Coria	43.223	198.346		724	1.200.263	15.694	1.458.249
Plasencia	339.485	118.390		0	2.266.961	23.061	2.747.896
Navalmoral	426.594	151.277		0	884.548	18.178	1.480.597
VARIACIÓN RESPECTO A 2016	-0,56%	-2,86%	-	-8,79%	-2,31%	1,52%	-2,18%

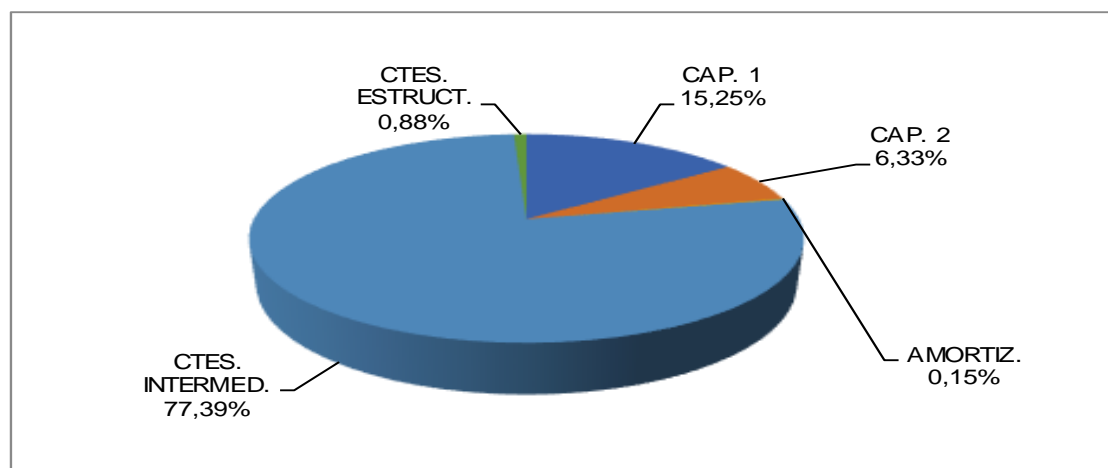

3.3.2. Indicadores clínicos-económicos en ambulatoria por Áreas de salud

CENTRO DE COSTE	PROCESOS	VAR. 2016	PESO TOTAL	PESO MEDIO	COSTE TOTAL	COSTE AJUSTADO	COSTE UCH	VAR. 2016	COSTE PROCESO
BADAJOS	18.607	4,03%	13.303	0,71	7.190.824	7.190.824	541	-19,57%	386
MÉRIDA	7.229	9,08%	5.607	0,78	5.488.495	5.488.495	979	-23,61%	759
DON BENITO	5.977	6,92%	4.587	0,77	2.936.787	2.936.787	640	-17,14%	491
LLERENA	7.579	49,52%	5.451	0,72	2.552.766	2.552.766	468	-30,99%	337
CÁCERES	7.023	2,81%	5.658	0,81	3.830.813	3.791.336	670	-16,12%	540
CORIA	1.916	42,24%	1.486	0,78	1.458.249	1.458.249	981	-43,27%	761
PLASENCIA	5.453	16,19%	3.487	0,64	2.747.896	2.461.675	706	-39,65%	451
NAVALMORAL	1.639	1,61%	1.351	0,82	1.480.597	1.480.597	1.096	-19,50%	903
TOTAL	55.423	11,61%	40.929	0,74	27.686.427	27.360.728	668	-24,53%	494

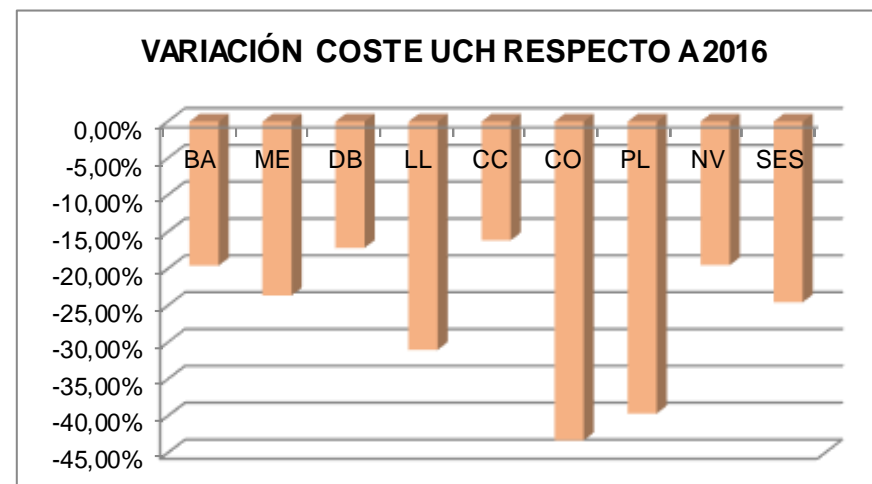
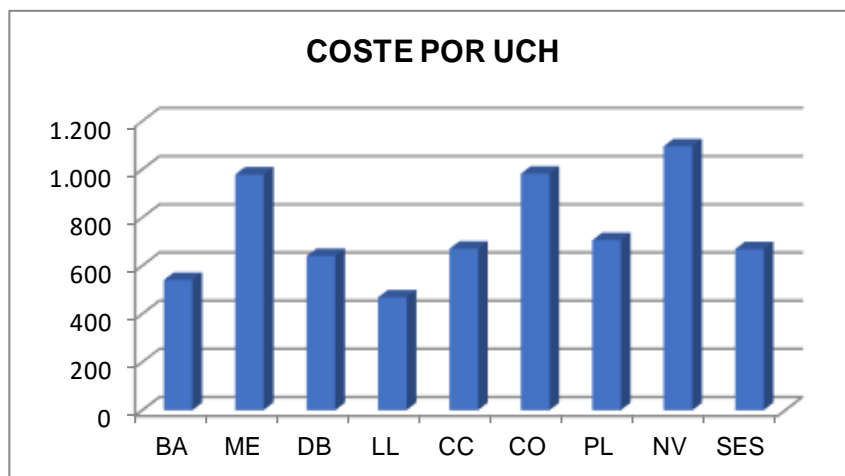

3.3.3. Indicadores clínico-económicos en ambulatoria. Total SES por centro de coste

CENTRO DE COSTE	PROCESOS	VARIACIÓN 2016	PESO TOTAL	PESO MEDIO	COSTE TOTAL	CTE AJUSTADO	COSTE UCH	VAR. 2016	COSTE PROCESO
ACVA ANGIOLOGIA Y CIRUG. VASCULAR AMB	425	-4,49%	488	1,15	453.013	453.013	928	3,26%	1.066
CGDA CIRUGIA GENERAL Y DIGESTIVO AMB.	8.860	33,23%	6.448	0,73	5.074.103	4.953.084	768	-32,28%	559
CMFA CIRUGIA MAXILOFACIAL AMB.	4.710	9,59%	2.323	0,49	1.227.119	1.227.119	528	-11,48%	261
CPEA CIRUGIA PEDIATRICA AMB.	536	8,06%	404	0,75	137.005	137.005	339	-8,12%	256
CPLA CIRUG. PLASTICA Y REPARADORA AMB.	184	21,85%	123	0,67	110.700	110.700	898	-10,60%	602
CTOA CIRUGIA TORACICA AMB.	32	45,45%	16	0,51	33.146	33.146	2.017	-49,74%	1.036
DERA DERMATOLOGIA AMB.	4.128	-12,21%	2.810	0,68	1.259.215	1.259.215	448	-27,81%	305
GINA GINECOLOGÍA AMB.	3.306	19,05%	2.070	0,63	1.346.507	1.344.094	649	-29,93%	407
NRCA NEUROCIRUGÍA AMB.	104	-11,86%	77	0,74	68.513	68.513	888	-13,83%	659
OFTA OFTALMOLOGÍA AMB.	20.482	18,77%	16.468	0,80	10.397.606	10.397.606	631	-26,12%	508
ORLA OTORRINOLARINGOLOGÍA AMB.	2.086	6,54%	1.416	0,68	1.451.972	1.444.559	1.020	-18,56%	693
TRAA TRAUMATOL Y CIRUG ORTOPÉDICA AMB.	3.255	-5,41%	2.875	0,88	2.508.189	2.328.265	810	-20,76%	715
UCMAF UNIDAD CIRUGIA AMB.	5.086	-0,39%	4.246	0,83	2.147.122	2.147.122	506	-19,86%	422
UROA UROLOGÍA AMB.	2.229	-0,71%	1.164	0,52	1.472.215	1.457.286	1.252	-6,00%	654
TOTAL	55.423	11,61%	40.929	0,74	27.686.427	27.360.728	668	-24,53%	494

3.3.4. Indicadores clínico-económicos en ambulatoria por centros de coste y Áreas de Salud (1/3)

CENTRO DE COSTE	ÁREA	PROCESOS	PESO TOTAL	PESO MEDIO	COSTE AJUSTADO	COSTE UCH	COSTE PROCESO
ACVA ANGIOLOGIA Y CIRUGIA VASCULAR AMB.	TOTAL	425	488	1,15	453.013	928	1.066
	01 BADAJOZ	268	316	1,18	331.681	1.050	1.238
	05 CÁ CERES	157	172	1,10	121.332	705	773
CGDA CIRUGIA GENERAL Y DIGESTIVO AMB.	TOTAL	8.860	6.448	0,73	4.953.084	768	559
	01 BADAJOZ	810	560	0,69	312.546	558	386
	02 MÉRIDA	1.381	1.063	0,77	1.381.485	1.300	1.000
	03 DON BENITO	1.858	1.467	0,79	1.253.486	854	675
	04 LLERENA	3.120	2.040	0,65	793.969	389	254
	05 CÁ CERES	752	652	0,87	504.062	773	670
	06 CORIA	150	137	0,92	104.117	758	694
	07 PLASENCIA	604	389	0,64	415.308	1.068	688
	08 NAVALMORAL	185	140	0,76	188.111	1.343	1.017
CMFA CIRUGIA MAXILOFACIAL AMB.	TOTAL	4.710	2.323	0,49	1.227.119	528	261
	01 BADAJOZ	4.710	2.323	0,49	1.227.119	528	261
CPEA CIRUGIA PEDIATRICA AMB.	TOTAL	536	404	0,75	137.005	339	256
	01 BADAJOZ	488	367	0,75	113.318	309	232
	05 CÁ CERES	48	37	0,77	23.687	644	493
CPLA CIRUGIA PLASTICA Y REPARADORA AMB.	TOTAL	184	123	0,67	110.700	898	602
	05 CÁ CERES	184	123	0,67	110.700	898	602
CTOA CIRUGIA TORACICA AMB.	TOTAL	32	16	0,51	33.146	2.017	1.036
	01 BADAJOZ	32	16	0,51	33.146	2.017	1.036

3.3.4. Indicadores clínico-económicos en ambulatoria por centros de coste y Áreas de Salud (2/3)

CENTRO DE COSTE	ÁREA	ALTAS GRD	PESO TOTAL	PESO MEDIO	COSTE AJUSTADO	COSTE UCH	COSTE PROCESO
DERA DERMATOLOGÍA AMB	TOTAL	4.128	2.810	0,68	1.259.215	448	305
	01 BADAJOZ	1.366	877	0,64	287.704	328	211
	02 MÉRIDA	410	310	0,76	254.320	820	620
	03 DON BENITO	601	479	0,80	172.719	360	287
	05 CÁ CERES	610	504	0,83	77.268	153	127
	06 CORIA	238	176	0,74	119.247	677	501
	07 PLASENCIA	898	459	0,51	341.840	744	381
	08 NA VALMORAL	5	4	0,78	6.117	1.565	1.223
	GINA GINECOLOGÍA AMB	TOTAL	3.306	2.070	0,63	1.344.094	649
01 BADAJOZ		835	633	0,76	50.035	79	60
02 MÉRIDA		531	323	0,61	387.595	1.199	730
03 DON BENITO		569	289	0,51	89.898	311	158
04 LLERENA		445	292	0,66	165.344	566	372
05 CÁ CERES		307	154	0,50	112.048	726	365
06 CORIA		200	129	0,65	158.690	1.229	793
07 PLASENCIA		307	173	0,56	191.348	1.109	623
08 NA VALMORAL		112	76	0,68	189.136	2.480	1.689
NRCA NEUROCIRUGÍA AMB.	TOTAL	104	77	0,74	68.513	888	659
	01 BADAJOZ	104	77	0,74	68.513	888	659
OFTA OFTALMOLOGÍA AMB.	TOTAL	20.482	16.468	0,80	10.397.606	631	508
	01 BADAJOZ	3.392	2.762	0,81	1.652.724	598	487
	02 MÉRIDA	3.491	2.887	0,83	2.207.021	764	632
	03 DON BENITO	2.274	1.879	0,83	890.576	474	392
	04 LLERENA	2.347	1.939	0,83	873.649	450	372
	05 CÁ CERES	3.978	3.309	0,83	2.092.728	632	526
	06 CORIA	1.056	874	0,83	793.825	908	752
	07 PLASENCIA	2.962	1.962	0,66	1.183.332	603	400
	08 NA VALMORAL	982	855	0,87	703.750	823	717

3.3.4. Indicadores clínico-económicos en ambulatoria por centros de coste y Áreas de Salud (3/3)

CENTRO DE COSTE	ÁREA	ALTAS GRD	PESO TOTAL	PESO MEDIO	COSTE AJUSTADO	COSTE UCH	COSTE PROCESO
ORLA OTORRINOLARINGOLOGÍA AMB.	TOTAL	2.086	1.416	0,68	1.444.559	1.020	693
	01 BADAJOZ	433	313	0,72	226.861	725	524
	02 MÉRIDA	509	350	0,69	464.860	1.329	913
	03 DON BENITO	92	59	0,64	167.616	2.831	1.822
	04 LLERENA	649	450	0,69	274.214	609	423
	05 CÁ CERES	136	85	0,62	105.649	1.250	777
	06 CORIA	81	49	0,61	81.587	1.659	1.007
	07 PLASENCIA	150	87	0,58	74.843	857	499
	08 NA VALMORAL	36	22	0,62	48.930	2.178	1.359
TRAA TRAUMATOLOGÍA Y CIR. ORTOPÉDICA AMB.	TOTAL	3.255	2.875	0,88	2.328.265	810	715
	01 BADAJOZ	780	672	0,86	518.444	771	665
	02 MÉRIDA	449	413	0,92	491.509	1.191	1.095
	03 DON BENITO	213	217	1,02	212.403	980	997
	04 LLERENA	633	515	0,81	291.588	566	461
	05 CÁ CERES	522	458	0,88	438.341	957	840
	06 CORIA	65	61	0,93	38.290	631	589
	07 PLASENCIA	350	325	0,93	55.478	171	159
	08 NA VALMORAL	243	215	0,88	282.210	1.313	1.161
UCMA F UNIDAD DE CIRUGÍA MAYOR AMB.	TOTAL	5.086	4.246	0,83	2.147.122	506	422
	01 BADAJOZ	5.086	4.246	0,83	2.147.122	506	422
UROA UROLOGÍA AMB.	TOTAL	2.229	1.164	0,52	1.457.286	1.252	654
	01 BADAJOZ	303	140	0,46	221.610	1.587	731
	02 MÉRIDA	458	261	0,57	301.705	1.157	659
	03 DON BENITO	370	196	0,53	150.090	766	406
	04 LLERENA	385	214	0,56	154.001	721	400
	05 CÁ CERES	329	164	0,50	205.519	1.256	625
	06 CORIA	126	59	0,47	162.493	2.758	1.290
	07 PLASENCIA	182	93	0,51	199.526	2.154	1.096
	08 NA VALMORAL	76	39	0,51	62.342	1.613	820
TOTAL		55.423	40.929	0,74	27.360.728	668	494

3.3.5. Intervenciones Quirúrgicas Ambulantes. Total SES por procesos - (1/8)

PROCESO GRD	PROCESOS	PESO	PESO MEDIO	COSTE AJUSTADO	COSTE UCH	COSTE PROCESO
073-1 PROCEDIMIENTOS SOBRE OJO, EXCE	11.023	9.215,22	0,84	5.844.871	634	530
385-1 OTRAS ENFERMEDADES DE PIEL , T	8.153	3.399,84	0,42	1.940.340	571	238
952-1 PROCEDIM. NO EXTENSIVO NO RELA	7.073	5.877,61	0,83	3.398.530	578	480
114-1 ENFERMEDADES Y HERIDAS ORALES	4.504	2.058,35	0,46	1.117.892	543	248
361-1 INJERTO PIEL PARA DIAGNÓSTICOS	4.268	5.672,23	1,33	2.958.892	522	693
082-1 ENFERMEDADES OCULARES, EXCEPTO	2.154	1.089,93	0,51	664.439	610	308
228-1 PROCEDIMIENTOS SOBRE HERNIA IN	1.644	1.280,67	0,78	986.317	770	600
501-1 DIAGNÓSTICOS DE APARATO GENITA	1.374	612,81	0,45	735.915	1.201	536
532-1 OTR ENFERMEDA MENSURUALES Y DE	1.290	546,94	0,42	359.306	657	279
513-1 PROCEDIM SOB ÚTERO Y ANEJO PRO	1.131	960,22	0,85	529.742	552	468
098-1 OTROS PROCEDIMIENTOS SOBRE OÍD	1.109	910,46	0,82	885.634	973	799
026-1 OTROS PROCEDIMIENTOS DEL SISTE	905	1.172,04	1,30	988.317	843	1.092
861-1 SIGNOS SÍNTOMAS Y OTR FACTORES	905	387,37	0,43	329.184	850	364
351-1 OTR DIAGNÓ DE SISTEMA MUSCULO	875	447,11	0,51	337.542	755	386
347-1 OTROS PROBLEMAS DE LA ESPALDA	533	319,80	0,60	249.282	779	468
226-1 PROCEDIMIENTOS SOBRE AÑO	491	327,02	0,67	246.503	754	502
364-1 OTROS PROCEDIMI SOBRE PIEL, TE	397	321,20	0,81	224.250	698	565
115-1 OTR ENFERME DE OÍDO NA RIZ BOCA	338	158,59	0,47	153.723	969	455
316-1 PROCEDIMIENTOS SOBRE MANO Y MU	314	248,69	0,79	196.789	791	627
363-1 PROCEDIMIENTOS SOBRE MAMA EXCE	307	307,59	1,00	232.067	754	756
227-1 PROCEDIMIE SOBRE HERNIA EXCEPT	297	307,69	1,04	251.425	817	847
320-1 OTR PROCEDIM DE SISTEMA MUSCUL	295	294,13	1,00	194.294	661	659
850-1 PROC C/DIAG D REHAB CUIDADOS P	254	386,08	1,52	306.420	794	1.206
862-1 OTROS CUIDADOS POSTERIORES Y C	250	103,43	0,41	85.685	828	343
263-1 COLECISTECTOMÍA LAPAROSCÓPICA	249	241,53	0,97	233.819	968	939
180-1 OTROS PROCEDIMIENTOS SOBRE SIS	243	286,00	1,18	260.787	912	1.073
468-1 OTROS DIAGNÓ SIGNOS Y SÍNTOMAS	221	106,08	0,48	105.422	994	477
097-1 AMIGDALECTOMÍA Y ADENOIDECTOMÍ	198	92,86	0,47	104.704	1.128	529
383-1 CELULITIS Y OTRAS INFECCIONES	193	84,54	0,44	58.632	694	304
313-1 PROCED SOBR RODILLA Y PARTE IN	176	193,94	1,10	181.309	935	1.030
532-2 OTR ENFERMEDA MENSURUALES Y DE	174	91,17	0,52	41.656	457	239
092-1 PROC SOB HUES FACIAL EXC PROC.	173	199,29	1,15	105.707	530	611
070-1 PROCEDIMIENTOS SOBRE ÓRBITA	171	165,19	0,97	99.291	601	581

3.3.5. Intervenciones Quirúrgicas Ambulantes. Total SES por procesos (2/8)

PROCESO GRD	PROCESOS	PESO	PESO MEDIO	COSTE AJUSTADO	COSTE UCH	COSTE PROCESO
517-1 DILATACIÓN Y LEGRADO PARA DIAG	163	109,71	0,67	104.219	950	639
481-1 PROCEDIMIENTOS SOBRE EL PENE	162	126,85	0,78	150.822	1.189	931
951-1 PROCEDIM. MODERADA M.EXTENSI NO	160	166,97	1,04	130.276	780	814
317-1 PROCEDIMIENTOS SOBRE TENDONES MÚ	149	130,22	0,87	99.840	767	670
500-1 NEOPLASIAS DE APARATO GENITAL	128	71,68	0,56	67.273	939	526
314-1 PROCEDIMIENTOS SOBRE PIE Y DED	121	121,98	1,01	110.651	907	914
694-1 NEOPLASIAS LINFÁTICAS Y OTRAS	111	74,06	0,67	43.376	586	391
312-1 DIAG INJERT PIELXTRASTOR MUSCU	103	159,34	1,55	91.529	574	889
444-1 PROCEDIMIENTOS DE DISPOSITIVO	103	108,35	1,05	91.281	842	886
952-2 PROCEDIM. NO EXTENSIVO NO RELA	98	121,13	1,24	94.640	781	966
254-1 OTROS DIAGNÓSTICOS DEL APARATO	96	48,17	0,50	30.081	624	313
381-1 TRASTORNOS MAYORES DE LA PIEL	93	41,48	0,45	18.018	434	194
956-0 NO AGRUPABLE	89	0,00	0,00	0	#DIV/0!	0
073-2 PROCEDIMIENTOS SOBRE OJO, EXCE	85	83,98	0,99	69.117	823	813
518-1 OTROS PROCEDIMIENTOS QUIRÚRGIC	70	56,00	0,80	49.681	887	710
950-1 PROCEDIM. EXTENSIVO SIN RELACI	67	98,49	1,47	101.014	1.026	1.508
791-1 PROCEDIMIENTO QUIRÚRGICO POR O	64	60,75	0,95	37.191	612	581
048-1 TRASTORNOS DE NERVIOS CRANEALE	59	35,88	0,61	23.256	648	394
346-1 TRASTORNOS DE TEJIDO CONECTIVO	57	36,39	0,64	25.287	695	444
651-1 OTR ANEMII Y TRASTO HEMATOLO Y	57	58,31	1,02	51.534	884	904
461-1 NEOPLASIAS DE RIÑÓN Y TRACTO U	55	30,30	0,55	23.598	779	429
110-1 NEOPLASIAS DE OÍDO NARIZ BOCA	52	33,42	0,64	24.895	745	479
861-2 SIGNOS SÍNTOMAS Y OTR FACTORES	52	29,07	0,56	12.475	429	240
519-1 PROCEDIMIENTOS SOBRE ÚTERO Y A	50	44,35	0,89	38.067	858	761
240-1 NEOPLASIA MALIGNA DIGESTIVA	48	32,30	0,67	23.585	730	491
540-1 CESÁREA	48	25,97	0,54	28.809	1.109	600
342-1 FRACTURA O LUXACIÓN EXCEPTO FÉ	46	22,78	0,50	17.711	777	385
113-1 INFECCIONES DE VÍAS RESPIRATOR	45	14,25	0,32	15.050	1.056	334
483-1 PROCEDIMIENTOS SOBRE TESTÍCULO	44	30,66	0,70	29.582	965	672
690-1 LEUCEMIA AGUDA	41	51,99	1,27	16.057	309	392
463-1 INFECCIONES DE RIÑÓN Y TRACTO	40	17,52	0,44	14.405	822	360
681-1 OTR PROCED QUIRÚRG PARA NEOPLA	40	43,60	1,09	35.203	807	880
530-1 TRASTORNOS MALIGNOS DEL SISTEM	38	20,41	0,54	11.762	576	310

3.3.5. Intervenciones Quirúrgicas Ambulantes. Total SES por procesos (3/8)

PROCESO GRD	PROCESOS	PESO	PESO MEDIO	COSTE AJUSTADO	COSTE UCH	COSTE PROCESO
173-1 OTROS PROCEDIMIENTOS VASCULARE	36	61,62	1,71	56.439	916	1.568
197-1 TRASTORNOS VASCULARES PERIFÉRI	35	17,59	0,50	9.604	546	274
813-1 OTRAS COMPLICACIONES DE TRATAM	33	16,42	0,50	11.300	688	342
443-1 PROCEDIM SOBRE RIÑÓN Y TRACTO	32	36,98	1,16	33.958	918	1.061
382-1 ENFERMEDADES MALIGNAS DE LA MA	31	18,78	0,61	9.954	530	321
207-1 OTROS DIAGNÓSTICOS DE APARATO	30	15,39	0,51	10.024	651	334
691-1 LINFOMA, MIELOMA Y LEUCEMIA NO	29	31,13	1,07	17.336	557	598
680-1 PROCE QUIRÚRG MA YOR PARA NEOPL	28	41,92	1,50	14.892	355	532
243-1 OTRAS ENFERMEDADES ESOFÁGICAS	27	14,18	0,53	4.614	325	171
380-1 ULCERAS CUTÁNEAS	27	15,02	0,56	9.762	650	362
446-1 PROCEDIMIENTOS URETRALES Y TRA	24	16,75	0,70	15.681	936	653
315-1 PROCED SOBRE HOMBRO CODO Y ANT	23	20,92	0,91	13.128	628	571
544-1 DILATACIÓN Y LEGRADO ASPIRACIÓ	22	11,87	0,54	15.017	1.265	683
090-1 PROCEDIMIENTOS MAYORES SOBRE L	19	18,11	0,95	16.512	912	869
143-1 OTR ENFERM RESPIRAT EXCEPTO S	19	9,04	0,48	14.418	1.595	759
251-1 DOLOR ABDOMINAL	19	9,27	0,49	5.706	615	300
384-1 TRAUMA TISMOS SOBRE PIEL, TEJID	19	10,65	0,56	8.383	787	441
264-1 OTROS PROCEDIMIENTOS HEPATOBIL	18	23,24	1,29	157.545	6.779	8.753
862-2 OTROS CUIDADOS POSTERIORES Y C	18	11,58	0,64	10.034	866	557
229-1 OTROS PROCEDIMIENTOS QUIRÚRGIC	16	17,24	1,08	32.835	1.905	2.052
361-2 INJERTO PIEL PARA DIAGNÓSTICOS	15	26,75	1,78	11.405	426	760
058-1 OTRAS ENFERMEDADES DEL SISTEMA	14	8,78	0,63	6.144	700	439
093-1 PROCEDIMIENTOS SOBRE SENOS Y M	14	16,02	1,14	10.409	650	744
228-2 PROCEDIMIENTOS SOBRE HERNIA IN	14	14,24	1,02	9.857	692	704
281-1 NEOPLASIA MALIGNA DE SISTEMA H	14	10,59	0,76	11.288	1.066	806
314-2 PROCEDIMIENTOS SOBRE PIE Y DED	14	16,02	1,14	13.310	831	951
249-1 OTRAS GASTROENTERITIS, NÁUSEAS	13	5,56	0,43	1.718	309	132
501-2 DIAGNÓSTICOS DE APARATO GENITA	13	7,98	0,61	6.743	845	519
531-1 INFECCIONES DEL SISTEMA REPROD	13	6,36	0,49	4.066	639	313
098-2 OTROS PROCEDIMIENTOS SOBRE OÍD	12	13,00	1,08	8.986	691	749
207-2 OTROS DIAGNÓSTICOS DE APARATO	12	8,16	0,68	5.053	619	421
144-1 OTROS DIAGNÓS MENORES SIGNOS Y	11	5,15	0,47	5.617	1.091	511
225-1 APENDICECTOMÍA	11	9,04	0,82	6.930	767	630

3.3.5. Intervenciones Quirúrgicas Ambulantes. Total SES por procesos (4/8)

PROCESO GRD	PROCESOS	PESO	PESO MEDIO	COSTE AJUSTADO	COSTE UCH	COSTE PROCESO
513-2 PROCEDIM SOB ÚTERO Y ANEJO PRO	11	10,96	1,00	5.879	536	534
663-1 OTR ANEMI Y TRASTOR HEMATOLÓGI	11	5,28	0,48	3.358	636	305
136-1 NEOPLASIAS RESPIRATORIAS	10	6,88	0,69	5.307	771	531
723-1 ENFERMEDAD VÍRICA	10	3,82	0,38	1.931	506	193
262-1 COLECISTECTOMÍA EXCEPTO LAPARO	9	10,23	1,14	16.511	1.614	1.835
385-2 OTRAS ENFERMEDADES DE PIEL , T	8	4,43	0,55	3.044	687	381
693-2 QUIMIOTERAPIA	8	6,92	0,87	2.137	309	267
711-1 INFECC POSTOPE POSTRAUMÁTIIY DE	8	8,19	1,02	6.869	839	859
091-1 OTROS PROCEDIMIENTOS MAYORES S	7	9,76	1,39	5.155	528	736
120-1 PROCEDIMIENTOS MAYORES SOBRE A	7	12,46	1,78	13.105	1.052	1.872
121-1 OTROS PROCEDIMIENTOS SOBRE APA	7	8,47	1,21	11.689	1.380	1.670
465-1 CÁLCUL URINARIOS Y OBSTRUCC TR	7	3,37	0,48	3.733	1.108	533
465-2 CÁLCUL URINARIOS Y OBSTRUCC TR	7	4,05	0,58	4.496	1.110	642
661-1 TRASTORNOS DE LA COAGULACIÓN Y	7	6,44	0,92	2.280	354	326
723-2 ENFERMEDAD VÍRICA	7	3,62	0,52	901	249	129
724-2 OTRAS INFECCIONES Y PARASITOSI	7	5,51	0,79	2.793	507	399
253-1 OTRAS HEMORRAGIAS GASTROINTES	6	3,21	0,54	1.472	458	245
261-1 PROCEDIMIENTOS MAYORES SOBRE V	6	7,81	1,30	6.522	835	1.087
284-1 TRASTORNOS DEL TRACTO Y VESÍCU	6	3,62	0,60	22.073	6.097	3.679
381-2 TRASTORNOS MAYORES DE LA PIEL	6	4,72	0,79	2.389	506	398
423-1 TRASTORNOS CONGÉNITOS DEL META	6	3,60	0,60	2.762	767	460
466-1 MALFU REACCIO COMPLICAC D DIS	6	2,76	0,46	2.645	958	441
026-2 OTROS PROCEDIMIENTOS DEL SISTE	5	8,55	1,71	7.490	876	1.498
041-1 NEOPLASIAS DE SISTEMA NERVIOSO	5	3,80	0,76	2.247	591	449
080-1 INFECCIONES MAYORES DEL OJO PR	5	2,17	0,43	1.261	581	252
142-1 ENFERMEDAD PULMONAR INTERSTICI	5	3,20	0,64	1.870	584	374
226-2 PROCEDIMIENTOS SOBRE ANO	5	4,51	0,90	1.627	361	325
241-1 ULCERA PÉPTICA Y GASTRITIS	5	2,86	0,57	883	309	177
343-1 FRACT PATOLÓGI Y NEOPLASIA MAL	5	3,85	0,77	3.571	927	714
382-2 ENFERMEDADES MALIGNAS DE LA MA	5	3,59	0,72	1.432	399	286
566-1 OTROS DIAGNÓSTICOS ANTEPARTO	5	1,41	0,28	795	564	159
861-3 SIGNOS SÍNTOMAS Y OTR FACTORES	5	4,00	0,80	1.595	399	319
042-1 TRASTOR DEGENEREA DE SISTEM NER	4	2,40	0,60	943	393	236

3.3.5. Intervenciones Quirúrgicas Ambulantes. Total SES por procesos (5/8)

PROCESO GRD	PROCESOS	PESO	PESO MEDIO	COSTE AJUSTADO	COSTE UCH	COSTE PROCESO
182-1 OTROS PROCEDIMIENTOS VASCULARE	4	7,49	1,87	5.421	724	1.355
206-1 MALFUNCI REACCION O COMPLICACI	4	2,36	0,59	1.738	737	435
223-1 OTROS PROCEDIMIENTOS SOBRE INT	4	4,28	1,07	9.195	2.148	2.299
227-2 PROCEDIMIE SOBRE HERNIA EXCEPT	4	5,27	1,32	1.751	332	438
240-2 NEOPLASIA MALIGNA DIGESTIVA	4	3,44	0,86	2.039	593	510
245-1 ENFERMEDAD INFLAMATORIA INTEST	4	2,34	0,59	724	309	181
313-2 PROCED SOBR RODILLA Y PARTE IN	4	6,04	1,51	5.747	951	1.437
468-2 OTROS DIAGNÓ SIGNOS Y SÍNTOMAS	4	2,61	0,65	2.101	805	525
500-2 NEOPLASIAS DE APARATO GENITAL	4	2,85	0,71	1.876	658	469
517-2 DILATACIÓN Y LEGRADO PARA DIAG	4	3,38	0,85	660	195	165
531-2 INFECCIONES DEL SISTEMA REPROD	4	2,63	0,66	818	311	204
054-1 MIGRAÑA Y OTRAS CEFALÉAS	3	1,68	0,56	1.131	673	377
090-2 PROCEDIMIENTOS MAYORES SOBRE L	3	7,46	2,49	4.488	602	1.496
113-2 INFECCIONES DE VÍAS RESPIRATOR	3	1,38	0,46	992	719	331
115-2 OTR ENFERME DE OÍDO NARIZ BOCA	3	1,88	0,63	1.942	1.033	647
221-1 PROCEDIMIENTOS MAYORES DE INTE	3	4,02	1,34	2.049	510	683
252-1 MALFUNCION REACCIÓN Y COMPLICA	3	1,59	0,53	1.051	661	350
262-2 COLECISTECTOMÍA EXCEPTO LAPARO	3	4,49	1,50	3.651	813	1.217
263-2 COLECISTECTOMÍA LAPAROSCÓPICA	3	3,68	1,23	2.374	645	791
301-1 SUSTITUCIÓN ARTICULACIÓN CADER	3	4,59	1,53	5.033	1.096	1.678
302-1 SUSTITUCIÓN ARTICULACIÓN RODIL	3	4,38	1,46	3.931	897	1.310
308-1 REPARACIONES DE CADERA Y FÉMUR	3	3,75	1,25	1.616	431	539
309-1 OTRAS CIRUGÍAS IMPORTANTES DE	3	3,78	1,26	3.285	869	1.095
316-2 PROCEDIMIENTOS SOBRE MANO Y MU	3	3,39	1,13	3.161	932	1.054
320-2 OTR PROCEDIM DE SISTEMA MUSCUL	3	4,60	1,53	2.145	466	715
321-1 FUS ESPI CERV Y OT PROC ESPA	3	4,92	1,64	3.685	749	1.228
349-1 MALFUNCI REACCIÓN O COMPLICAC D	3	1,53	0,51	1.235	807	412
351-2 OTR DIAGNÓ DE SISTEMA MUSCULO	3	1,77	0,59	1.768	999	589
362-1 PROCEDIMIENTOS DE MASTECTOMÍA	3	3,84	1,28	3.533	920	1.178
404-1 PROCEDIMIE SOBRE TIROIDES, PAR	3	2,43	0,81	1.138	468	379
445-1 OTROS PROCEDIMIENTOS SOBRE VEJ	3	2,73	0,91	1.164	426	388
680-2 PROCE QUIRÚRG MAYOR PARA NEOPL	3	6,17	2,06	1.907	309	636
043-1 ESCLEROSIS MÚLTIPLE Y ATAXIA C	2	1,58	0,79	890	563	445

3.3.5. Intervenciones Quirúrgicas Ambulantes. Total SES por procesos (6/8)

PROCESO GRD	PROCESOS	PESO	PESO MEDIO	COSTE AJUSTADO	COSTE UCH	COSTE PROCESO
048-2 TRASTORNOS DE NERVIOS CRANEALE	2	1,36	0,68	644	473	322
089-1 PROCEDIMIENTOS MAYORES SOBRE H	2	3,29	1,65	1.739	529	870
198-1 ARTERIOESCLEROSIS CORONARIA Y	2	0,93	0,47	256	275	128
225-2 APENDICECTOMÍA	2	2,18	1,09	1.234	566	617
241-2 ULCERA PÉPTICA Y GASTRITIS	2	1,42	0,71	439	309	219
243-2 OTRAS ENFERMEDADES ESOFÁGICAS	2	1,28	0,64	397	310	198
254-2 OTROS DIAGNÓSTICOS DEL APARATO	2	1,34	0,67	414	309	207
310-1 ESCISIÓN Y DESCOMPRESIÓN DE DI	2	1,88	0,94	1.167	621	584
315-2 PROCED SOBRE HOMBRO CODO Y ANT	2	3,08	1,54	2.306	749	1.153
344-1 OSTEOMIELITIS ARTRITIS SÉPTI Y	2	1,42	0,71	397	280	199
363-2 PROCEDIMIENTOS SOBRE MAMA EXCE	2	3,38	1,69	2.655	785	1.327
424-1 OTRAS TRASTORNOS ENDOCRINOS	2	1,00	0,50	689	689	344
441-1 PROCEDIMIENTOS MAYORES SOBRE V	2	2,86	1,43	885	309	442
660-2 DIAG MAYOR HEMATOLÓ/INMUNOL EX	2	1,60	0,80	494	308	247
681-2 OTR PROCED QUIRÚRG PARA NEOPLA	2	3,00	1,50	1.695	565	847
690-2 LEUCEMIA AGUDA	2	4,19	2,10	1.293	309	646
691-2 LINFOMA, MIELOMA Y LEUCEMIA NO	2	2,48	1,24	683	275	341
721-1 INFECCIONES POSTOPERATORIAS PO	2	1,12	0,56	940	839	470
813-2 OTRAS COMPLICACIONES DE TRATAM	2	1,32	0,66	574	435	287
815-1 OTROS DIAGNÓSTICOS DE LESIÓN,	2	0,98	0,49	476	486	238
844-1 QUEMADURAS DE GROSOR PARCIAL S	2	0,99	0,50	885	894	443
021-1 CRANEOTOMIA EXCEPTO POR TRAUMA	1	2,08	2,08	1.845	887	1.845
023-1 PROCEDIMIENTOS ESPINALES	1	1,41	1,41	1.253	889	1.253
045-1 ACVA Y OCLUSIONES PRECEREBRALE	1	0,74	0,74	483	653	483
073-3 PROCEDIMIENTOS SOBRE OJO, EXCE	1	1,65	1,65	1.359	824	1.359
082-2 ENFERMEDADES OCULARES, EXCEPTO	1	0,63	0,63	522	828	522
092-2 PROC SOB HUES FACIAL EXC PROC.	1	1,61	1,61	848	527	848
097-2 AMIGDALECTOMÍA Y ADENOIDECTOMÍ	1	0,72	0,72	846	1.175	846
110-2 NEOPLASIAS DE OÍDO NARIZ BOCA	1	0,83	0,83	543	654	543
135-1 TRAUMATISMOS TORÁCICOS PRINCIP	1	0,67	0,67	550	821	550
143-2 OTR ENFERM RESPIRAT EXCEPTO S	1	0,70	0,70	1.406	2.008	1.406
143-3 OTR ENFERM RESPIRAT EXCEPTO S	1	1,07	1,07	2.162	2.021	2.162
169-1 PROCEDIMIENTOS ABDOMINALES VAS	1	1,66	1,66	1.174	707	1.174

3.3.5. Intervenciones Quirúrgicas Ambulantes. Total SES por procesos (7/8)

PROCESO GRD	PROCESOS	PESO	PESO MEDIO	COSTE AJUSTADO	COSTE UCH	COSTE PROCESO
197-2 TRASTORNOS VASCULARES PERIFÉRI	1	0,67	0,67	87	129	87
200-1 CARDIOPATÍAS CONGÉNITAS Y ENFE	1	0,57	0,57	527	924	527
201-1 ARRITMIAS CARDÍACAS Y TRASTORN	1	0,43	0,43	563	1.310	563
220-2 PROCEDIMIENTOS MA YORES SOBRE E	1	1,95	1,95	252	129	252
221-2 PROCEDIMIENTOS MA YORES DE INTE	1	1,74	1,74	1.316	756	1.316
222-1 OTROS PROCEDIMIENTOS SOBRE EST	1	1,00	1,00	655	655	655
242-1 ENFERMEDADES MA YORES DEL ESÓFA	1	0,57	0,57	175	306	175
249-2 OTRAS GASTROENTERITIS, NÁUSEAS	1	0,52	0,52	161	309	161
251-2 DOLOR ABDOMINAL	1	0,60	0,60	186	310	186
252-2 MALFUNCION REACCIÓN Y COMPLICA	1	0,71	0,71	220	310	220
260-1 PROCEDIMIENTOS MA YORES SOBRE P	1	1,57	1,57	2.278	1.451	2.278
282-1 TRASTORNOS DE PÁNCREAS EXCEPTO	1	0,52	0,52	3.726	7.165	3.726
283-2 OTROS TRASTORNOS DE HÍGADO	1	0,66	0,66	205	310	205
305-1 AMPUTACIÓN EXTREMIDADES INFERI	1	1,03	1,03	780	758	780
341-1 FRACTURA DE PELVIS O LUXACIÓN	1	0,47	0,47	299	636	299
346-2 TRASTORNOS DE TEJIDO CONECTIVO	1	0,85	0,85	306	360	306
347-2 OTROS PROBLEMAS DE LA ESPALDA	1	0,74	0,74	571	772	571
405-1 OTROS PROCEDIMIENTOS ENDOCRINO	1	1,25	1,25	750	600	750
420-1 DIABETES	1	0,41	0,41	245	599	245
422-2 HIPOVOLEMIA Y TRASTORNOS ELECT	1	0,47	0,47	309	657	309
423-2 TRASTORNOS CONGÉNITOS DEL META	1	0,78	0,78	241	309	241
442-1 PROCEDIMIENTOS SOBRE RIÑÓN Y T	1	1,32	1,32	1.510	1.144	1.510
443-2 PROCEDIM SOBRE RIÑÓN Y TRACTO	1	1,36	1,36	419	308	419
447-1 OTROS PROCEDIMIEN RELACIONADOS	1	1,19	1,19	836	702	836
460-1 INSUFICIENCIA RENAL	1	0,53	0,53	372	703	372
482-1 PROSTECTOMÍA TRANSURETRAL	1	0,66	0,66	826	1.252	826
484-1 OTROS PROC. QUIRÚRGICOS DE AP.	1	0,91	0,91	280	307	280
484-2 OTROS PROC. QUIRÚRGICOS DE AP.	1	1,29	1,29	399	309	399
514-1 PROC. DE RECONSTRUCCIÓN A PARAT	1	0,70	0,70	55	79	55
518-2 OTROS PROCEDIMIENTOS QUIRÚRGIC	1	1,10	1,10	87	79	87
519-2 PROCEDIMIENTOS SOBRE ÚTERO Y A	1	1,06	1,06	2.638	2.489	2.638
530-2 TRASTORNOS MALIGNOS DEL SISTEM	1	0,69	0,69	190	275	190
540-2 CESÁREA	1	0,65	0,65	794	1.221	794

3.3.5. Intervenciones Quirúrgicas Ambulantes. Total SES por procesos (8/8)

PROCESO GRD	PROCESOS	PESO	PESO MEDIO	COSTE AJUSTADO	COSTE UCH	COSTE PROCESO
560-1 PARTO	1	0,32	0,32	25	79	25
564-1 ABORTO SIN DILATACIÓN Y LEGRAD	1	0,30	0,30	220	733	220
651-2 OTR ANEMI Y TRASTO HEMATOLÓ Y	1	1,44	1,44	1.129	784	1.129
660-1 DIAG MAYOR HEMATOLÓ/INMUNOL EX	1	0,75	0,75	492	656	492
661-3 TRASTORNOS DE LA COAGULACIÓN Y	1	2,06	2,06	1.470	713	1.470
693-1 QUIMIOTERAPIA	1	0,74	0,74	774	1.046	774
694-2 NEOPLASIAS LINFÁTICAS Y OTRAS	1	0,79	0,79	216	274	216
710-1 ENFER INFECCI Y PARASITO INCLU	1	1,07	1,07	772	721	772
722-1 FIEBRE	1	0,43	0,43	305	710	305
724-1 OTRAS INFECCIONES Y PARASITOSI	1	0,67	0,67	206	307	206
740-1 DIAGNOSTICO DE ENFERMEDAD MENT	1	1,31	1,31	686	523	686
791-2 PROCEDIMIENTO QUIRÚRGICO POR O	1	1,39	1,39	1.147	825	1.147
812-1 ENVENENAMIENTO POR AGENTES MED	1	0,34	0,34	379	1.116	379
860-1 REHABILITACIÓN	1	0,83	0,83	711	857	711
862-3 OTROS CUIDADOS POSTERIORES Y C	1	0,94	0,94	1.487	1.582	1.487
TOTAL	55.423	40.929,33	0,74	26.958.175	659	486

3.3.6. 25 Procesos Ambulatorios más frecuentes por Áreas de Salud (1/6)

PROCESO GRD	ÁREA	PROCESOS	VAR. 2016	PESO	PESO MEDIO	COSTE TOTAL	COSTE PROCESO	COSTE UCH
073-1 PROCEDIMIENTOS SOBRE OJO, EXCE.	TOTAL	11.023	12,27%	9.215	0,84	5.844.871	530	634
	01 BADAJOZ	2.716	1,19%	2.271	0,84	1.358.538	500	598
	02 MÉRIDA	2.023	3,80%	1.691	0,84	1.317.574	651	779
	03 DON BENITO	1.365	9,90%	1.141	0,84	636.178	466	557
	04 LLERENA	819	40,24%	685	0,84	402.186	491	587
	05 CÁ CERES	1.868	18,75%	1.562	0,84	821.758	440	526
	06 CORIA	455	29,63%	380	0,84	344.767	758	906
	07 PLASENCIA	1.409	28,56%	1.178	0,84	710.611	504	603
	08 NAVALMORAL	368	8,55%	308	0,84	253.258	688	823
385-1 OTRAS ENFERMEDADES DE PIEL, T.	TOTAL	8.153	7,16%	3.400	0,42	1.940.340	238	571
	01 BADAJOZ	3.038	-7,15%	1.267	0,42	593.720	195	469
	02 MÉRIDA	748	7,78%	312	0,42	343.233	459	1.100
	03 DON BENITO	680	20,14%	284	0,42	159.966	235	564
	04 LLERENA	1.747	46,68%	729	0,42	307.961	176	423
	05 CÁ CERES	675	5,63%	281	0,42	90.984	135	323
	06 CORIA	203	24,54%	85	0,42	68.608	338	810
	07 PLASENCIA	991	2,91%	413	0,42	333.810	337	808
	08 NAVALMORAL	71	-40,83%	30	0,42	42.058	592	1.420
952-1 PROCEDIMIENTO NO EXTENSIVO NO.	TOTAL	7.073	50,94%	5.878	0,83	3.398.530	480	578
	01 BADAJOZ	140	53,85%	116	0,83	68.782	491	591
	02 MÉRIDA	1.273	124,51%	1.058	0,83	800.146	629	756
	03 DON BENITO	1.088	55,21%	904	0,83	431.879	397	478
	04 LLERENA	1.528	89,34%	1.270	0,83	478.698	313	377
	05 CÁ CERES	2.058	6,74%	1.710	0,83	903.111	439	528
	06 CORIA	576	102,82%	479	0,83	434.323	754	907
	07 PLASENCIA	7	133,33%	6	0,83	4.435	634	763
	08 NAVALMORAL	403	32,13%	335	0,83	277.156	688	828
114-1 ENFERMEDADES Y HERIDAS ORALES	TOTAL	4.504	24,83%	2.058	0,46	1.117.892	248	543
	01 BADAJOZ	4.404	26,15%	2.013	0,46	1.062.276	241	528
	02 MÉRIDA	10	-61,54%	5	0,46	5.194	519	1.137
	03 DON BENITO	20	-31,03%	9	0,46	22.884	1.144	2.501
	04 LLERENA	22	175,00%	10	0,46	5.374	244	535
	05 CÁ CERES	14	0,00%	6	0,46	5.392	385	842
	06 CORIA	1	-75,00%	0	0,46	758	758	1.648
	07 PLASENCIA	27	-15,63%	12	0,46	10.423	386	845
	08 NAVALMORAL	6	50,00%	3	0,46	5.590	932	2.033

3.3.6. 25 Procesos Ambulatorios más frecuentes por Áreas de Salud (2/6)

PROCESO GRD	ÁREA	PROCESOS	VAR. 2016	PESO	PESO MEDIO	COSTE TOTAL	COSTE PROCESO	COSTE UCH
361-1 INJERTO PIEL PARA DIAGNÓSTICOS	TOTAL	4.268	17,87%	5.672	1,33	2.958.892	693	522
	01 BADAJOZ	2.081	55,07%	2.766	1,33	1.322.283	635	478
	02 MÉRIDA	368	-19,83%	489	1,33	546.205	1.484	1.117
	03 DON BENITO	432	4,10%	574	1,33	327.017	757	570
	04 LLERENA	571	18,71%	759	1,33	289.808	508	382
	05 CÁ CERES	527	-22,73%	700	1,33	145.272	276	207
	06 CORIA	127	-21,12%	169	1,33	121.366	956	719
	07 PLASENCIA	133	600,00%	177	1,33	154.831	1.164	876
	08 NAVALMORAL	29	-53,23%	39	1,33	52.111	1.797	1.352
082-1 ENFERMEDADES OCULARES, EXCEPTO.	TOTAL	2.154	8,84%	1.090	0,51	664.439	308	610
	01 BADAJOZ	337	-1,75%	171	0,51	100.195	297	588
	02 MÉRIDA	137	-59,23%	69	0,51	50.952	372	735
	03 DON BENITO	63	-76,14%	32	0,51	15.311	243	480
	04 LLERENA	25	-50,98%	13	0,51	6.092	244	482
	05 CÁ CERES	26	-39,53%	13	0,51	6.143	236	467
	06 CORIA	14	-39,13%	7	0,51	6.460	461	911
	07 PLASENCIA	1.515	76,37%	767	0,51	463.873	306	605
	08 NAVALMORAL	37	-38,33%	19	0,51	15.412	417	823
228-1 PROCEDIMIENTOS SOBRE HERNIA IN.	TOTAL	1.644	5,45%	1.281	0,78	986.317	600	770
	01 BADAJOZ	705	4,29%	549	0,78	274.773	390	500
	02 MÉRIDA	263	-4,36%	205	0,78	298.034	1.133	1.455
	03 DON BENITO	280	-0,36%	218	0,78	201.511	720	924
	04 LLERENA	110	-6,78%	86	0,78	31.950	290	373
	05 CÁ CERES	102	41,67%	79	0,78	12.655	124	159
	06 CORIA	3	-25,00%	2	0,78	1.771	590	757
	07 PLASENCIA	111	20,65%	86	0,78	92.387	832	1.068
	08 NAVALMORAL	70	70,73%	55	0,78	73.236	1.046	1.343
501-1 DIAGNÓSTICO DE APARATO GENITAL	TOTAL	1.374	-2,35%	613	0,45	735.915	536	1.201
	01 BADAJOZ	457	-3,59%	204	0,45	233.018	510	1.143
	02 MERIDA	220	6,80%	98	0,45	112.305	510	1.145
	03 DON BENITO	146	-24,74%	65	0,45	53.130	364	816
	04 LLERENA	189	-4,06%	84	0,45	56.677	300	672
	05 CÁ CERES	155	-28,90%	69	0,45	83.388	538	1.206
	06 CORIA	27	2600,00%	12	0,45	32.321	1.197	2.682
	07 PLASENCIA	150	50,00%	67	0,45	143.499	957	2.145
	08 NAVALMORAL	30	76,47%	13	0,45	21.576	719	1.613

3.3.6. 25 Procesos Ambulatorios más frecuentes por Áreas de Salud (3/6)

PROCESO GRD	ÁREA	PROCESOS	VAR. 2016	PESO	PESO MEDIO	COSTE TOTAL	COSTE PROCESO	COSTE UCH
532-1 OTRAS ENFERMEDADES MENSTRUALES	TOTAL	1.290	33,13%	547	0,42	359.306	279	657
	01 BADAJOZ	159	11,97%	67	0,42	5.326	33	79
	02 MÉRIDA	242	15,79%	103	0,42	85.154	352	830
	03 DON BENITO	296	23,85%	126	0,42	40.472	137	322
	04 LLERENA	144	114,93%	61	0,42	34.654	241	568
	05 CÁCERES	208	38,67%	88	0,42	63.536	305	720
	06 CORIA	43	258,33%	18	0,42	22.400	521	1.229
	07 PLASENCIA	172	70,30%	73	0,42	80.431	468	1.103
	08 NAVALMORAL	26	-46,94%	11	0,42	27.334	1.051	2.480
513-1 PROCEDIMIENTOS SOBRE ÚTERO Y A.	TOTAL	1.131	19,30%	960	0,85	529.742	468	552
	01 BADAJOZ	591	-0,34%	502	0,85	39.637	67	79
	02 MÉRIDA	80	471,43%	68	0,85	145.720	1.821	2.145
	03 DON BENITO	57	-8,06%	48	0,85	15.059	264	311
	04 LLERENA	186	53,72%	158	0,85	88.593	476	561
	05 CÁCERES	27	170,00%	23	0,85	16.641	616	726
	06 CORIA	56	86,67%	48	0,85	58.413	1.043	1.229
	07 PLASENCIA	100	-8,26%	85	0,85	94.106	941	1.108
	08 NAVALMORAL	34	277,78%	29	0,85	71.574	2.105	2.479
098-1 OTROS PROCEDIMIENTOS SOBRE OÍDO	TOTAL	1.109	-0,45%	910	0,82	885.634	799	973
	01 BADAJOZ	339	-13,96%	278	0,82	186.851	551	671
	02 MÉRIDA	254	6,28%	209	0,82	287.416	1.132	1.378
	03 DON BENITO	88	23,94%	72	0,82	137.221	1.559	1.899
	04 LLERENA	306	17,69%	251	0,82	153.581	502	611
	05 CÁCERES	58	-30,12%	48	0,82	52.606	907	1.105
	06 CORIA	16	-11,11%	13	0,82	20.175	1.261	1.537
	07 PLASENCIA	35	6,06%	29	0,82	24.541	701	854
	08 NAVALMORAL	13	-18,75%	11	0,82	23.244	1.788	2.178
026-1 OTROS PROCEDIMIENTOS DEL SISTEMA	TOTAL	905	10,37%	1.172	1,30	988.317	1.092	843
	01 BADAJOZ	228	25,97%	295	1,30	222.212	975	753
	02 MÉRIDA	103	-3,74%	133	1,30	149.990	1.456	1.124
	03 DON BENITO	107	-21,90%	139	1,30	134.137	1.254	968
	04 LLERENA	111	7,77%	144	1,30	73.654	664	512
	05 CÁCERES	160	35,59%	207	1,30	272.928	1.706	1.317
	06 CORIA	13	18,18%	17	1,30	10.615	817	630
	07 PLASENCIA	126	5,88%	163	1,30	27.878	221	171
	08 NAVALMORAL	57	29,55%	74	1,30	96.903	1.700	1.313

3.3.6. 25 Procesos Ambulatorios más frecuentes por Áreas de Salud (4/6)

PROCESO GRD	ÁREA	PROCESOS	VAR. 2016	PESO	PESO MEDIO	COSTE TOTAL	COSTE PROCESO	COSTE UCH
861-1 SIGNOS SÍNTOMAS Y OTROS FACTORES	TOTAL	905	93,38%	387	0,43	329.184	364	850
	01 BADAJOZ	36	-40,00%	15	0,43	12.402	344	805
	02 MERIDA	56	9,80%	24	0,43	23.648	422	986
	03 DON BENITO	76	55,10%	33	0,43	12.534	165	385
	04 LLERENA	508	746,67%	217	0,43	101.174	199	465
	05 CÁ CERES	123	-16,33%	53	0,43	64.280	523	1.221
	06 CORIA	85	-4,49%	36	0,43	100.341	1.180	2.758
	07 PLASENCIA	2	-	1	0,43	950	475	1.104
	08 NAVALMORAL	19	58,33%	8	0,43	13.855	729	1.702
351-1 OTROS DIAGNÓSTICOS DEL SISTEMA MUSCULO	TOTAL	875	60,55%	447	0,51	337.542	386	755
	01 BADAJOZ	411	28,84%	210	0,51	133.003	324	633
	02 MÉRIDA	105	66,67%	54	0,51	60.818	579	1.133
	03 DON BENITO	38	-15,56%	19	0,51	18.019	474	928
	04 LLERENA	86	16,22%	44	0,51	24.331	283	554
	05 CÁ CERES	126	4,13%	64	0,51	69.364	551	1.077
	06 CORIA	14	7,69%	7	0,51	6.086	435	851
	07 PLASENCIA	79	27,42%	40	0,51	15.408	195	382
	08 NAVALMORAL	16	6,67%	8	0,51	10.514	657	1.287
347-1 OTROS DIAGNÓSTICOS DE LA ESPALDA	TOTAL	533	-4,48%	320	0,60	249.282	468	779
	01 BADAJOZ	302	-1,31%	181	0,60	100.255	332	553
	03 DON BENITO	7	-	4	0,60	2.953	422	703
	04 LLERENA	76	162,07%	46	0,60	20.034	264	439
	05 CÁ CERES	78	-30,36%	47	0,60	74.996	961	1.602
	07 PLASENCIA	6	100,00%	4	0,60	615		
	08 NAVALMORAL	64	-40,74%	38	0,60	50.429	788	1.313
226-1 PROCEDIMIENTOS SOBRE AÑO	TOTAL	491	-2,00%	327	0,67	246.503	502	754
	01 BADAJOZ	224	6,16%	149	0,67	75.386	337	505
	02 MÉRIDA	79	-31,90%	53	0,67	75.267	953	1.430
	03 DON BENITO	95	14,46%	63	0,67	58.274	613	921
	04 LLERENA	49	0,00%	33	0,67	12.414	253	380
	05 CÁ CERES	9	-10,00%	6	0,67	773	86	129
	06 CORIA	1	-85,71%	1	0,67	505	505	753
	07 PLASENCIA	34	36,00%	23	0,67	23.884	702	1.054

3.3.6. 25 Procesos Ambulatorios más frecuentes por Áreas de Salud (5/6)

PROCESO GRD	ÁREA	PROCESOS	VAR. 2016	PESO	PESO MEDIO	COSTE TOTAL	COSTE PROCESO	COSTE UCH
364-1 OTROS PROCEDIMIENTOS SOBRE PIEL	TOTAL	397	2,32%	321	0,81	224.250	565	698
	01 BADAJOZ	72	-19,10%	58	0,81	35.300	490	606
	02 MÉRIDA	116	24,73%	94	0,81	90.219	778	961
	03 DON BENITO	48	-9,43%	39	0,81	20.607	429	531
	04 LLERENA	59	37,21%	48	0,81	22.835	387	478
	05 CÁ CERES	62	-25,30%	50	0,81	22.364	361	446
	06 CORIA	23	109,09%	19	0,81	21.765	946	1.169
	07 PLASENCIA	12	100,00%	10	0,81	6.070	506	625
	08 NAVALMORAL	5	-50,00%	4	0,81	5.090	1.018	1.257
115-1 OTRAS ENFERMEDADES DE OÍDO, NA RIZ, BOCA	TOTAL	338	-8,89%	159	0,47	153.723	455	969
	01 BADAJOZ	58	-59,72%	27	0,47	16.690	288	613
	02 MERIDA	102	56,92%	48	0,47	58.017	569	1.212
	03 DON BENITO	14	-22,22%	7	0,47	11.438	817	1.741
	04 LLERENA	62	106,67%	29	0,47	17.122	276	589
	05 CÁ CERES	18	20,00%	8	0,47	6.867	381	813
	06 CORIA	20	150,00%	9	0,47	15.557	778	1.659
	07 PLASENCIA	61	-32,22%	29	0,47	24.968	409	872
	08 NAVALMORAL	3	200,00%	1	0,47	3.064	1.021	2.173
316-1 PROCEDIMIENTOS SOBRE MANO MUÑECA	TOTAL	314	-1,57%	249	0,79	196.789	627	791
	01 BADAJOZ	34	-24,44%	27	0,79	20.557	605	763
	02 MÉRIDA	38	-2,56%	30	0,79	34.425	906	1.144
	03 DON BENITO	36	-28,00%	29	0,79	27.857	774	977
	04 LLERENA	89	30,88%	70	0,79	43.759	492	621
	05 CÁ CERES	55	-11,29%	44	0,79	38.099	693	875
	06 CORIA	3	-50,00%	2	0,79	1.498	499	629
	07 PLASENCIA	34	6,25%	27	0,79	4.601	135	171
	08 NAVALMORAL	25	47,06%	20	0,79	25.993	1.040	1.313
363-1 PROCEDIMIENTOS SOBRE MAMA. EXC	TOTAL	307	17,62%	308	1,00	232.067	756	754
	01 BADAJOZ	143	20,17%	143	1,00	110.118	770	769
	02 MERIDA	29	11,54%	29	1,00	37.635	1.298	1.296
	03 DON BENITO	21	-16,00%	21	1,00	15.129	720	719
	04 LLERENA	40	0,00%	40	1,00	17.416	435	435
	05 CÁ CERES	40	14,29%	40	1,00	12.369	309	309
	06 CORIA	4	300,00%	4	1,00	3.899	975	975
	07 PLASENCIA	26	136,36%	26	1,00	25.562	983	981
	08 NAVALMORAL	4	0,00%	4	1,00	9.938	2.484	2.478

3.3.6. 25 Procesos Ambulatorios más frecuentes por Áreas de Salud (6/6)

PROCESO GRD	ÁREA	PROCESOS	VAR. 2016	PESO	PESO MEDIO	COSTE TOTAL	COSTE PROCESO	COSTE UCH
227-1 PROCEDIMIENTO SOBRE HERNIA EXCEP	TOTAL	297	11,65%	308	1,04	251.425	847	817
	01 BADAJOZ	77	-9,41%	80	1,04	37.277	484	467
	02 MÉRIDA	60	33,33%	62	1,04	90.424	1.507	1.455
	03 DON BENITO	95	43,94%	98	1,04	90.926	957	924
	04 LLERENA	24	-14,29%	25	1,04	8.644	360	348
	05 CÁ CERES	24	-22,58%	25	1,04	4.274	178	172
	06 CORIA	2	-	2	1,04	1.570	785	758
	07 PLASENCIA	9	80,00%	9	1,04	9.962	1.107	1.069
	08NA VALMORAL	6	0,00%	6	1,04	8.348	1.391	1.342
320-1 OTROS PROCEDIMIENTOS DEL SISTEMA MUSCULO	TOTAL	295	4,24%	294	1,00	194.294	659	661
	01 BADAJOZ	142	79,75%	142	1,00	99.098	698	700
	02 MÉRIDA	10	-47,37%	10	1,00	13.093	1.309	1.313
	03 DON BENITO	12	-42,86%	12	1,00	11.670	973	975
	04 LLERENA	29	61,11%	29	1,00	18.996	655	657
	05 CÁ CERES	27	-57,14%	27	1,00	25.191	933	936
	06 CORIA	12	9,09%	12	1,00	7.544	629	631
	07 PLASENCIA	56	-13,85%	56	1,00	9.539	170	171
	08 NAVALMORAL	7	0,00%	7	1,00	9.162	1.309	1.313
850-1 PROC C/DIAG D REHAB CUIDADOS P	TOTAL	254	70,47%	386	1,52	306.420	1.206	794
	01 BADAJOZ	99	296,00%	150	1,52	78.535	793	522
	02 MERIDA	93	38,81%	141	1,52	147.073	1.581	1.040
	03 DON BENITO	27	42,11%	41	1,52	28.208	1.045	687
	04 LLERENA	13	116,67%	20	1,52	8.539	657	432
	05 CÁ CERES	15	-37,50%	23	1,52	33.214	2.214	1.457
	06 CORIA	1	0,00%	2	1,52	958	958	631
	07PLASENCIA	5	150,00%	8	1,52	6.123	1.225	806
	08NA VALMORAL	1	-80,00%	2	1,52	3.769	3.769	2.480
862-1 OTROS CUIDADOS PROSTERIORES Y C	TOTAL	250	-12,89%	103	0,41	85.685	343	828
	01 BADAJOZ	57	-60,42%	24	0,41	12.219	214	518
	02 MERIDA	38	-2,56%	16	0,41	17.929	472	1.141
	03 DON BENITO	86	59,26%	36	0,41	29.614	344	832
	04 LLERENA	16	128,57%	7	0,41	3.504	219	530
	05 CÁ CERES	10	66,67%	4	0,41	1.856	186	449
	06 CORIA	2	0,00%	1	0,41	822	411	1.003
	07PLASENCIA	36	5,88%	15	0,41	15.924	442	1.069
	08NA VALMORAL	5	400,00%	2	0,41	3.817	763	1.844
263-1 COLECISTECTOMÍA LAPAROSCÓPICA	TOTAL	249	-5,68%	242	0,97	233.819	939	968
	01 BADAJOZ	61	-14,08%	59	0,97	29.918	490	506
	02 MERIDA	70	18,64%	68	0,97	98.157	1.402	1.446
	03 DON BENITO	118	-11,94%	114	0,97	105.744	896	924

3.4. AREA DE PRODUCCIÓN HOSPITAL DE DÍA

3.4.1. TOTAL SES. Desglose por tipo de coste

ÁREA DE PRODUCCIÓN	CAP. 1	CAP. 2	AMORTIZ.	CTES. INTERMED.	CTES. ESTRUCT.	TOTAL
HOSPITAL DE DÍA	4.113.311	33.426.664	25.659	2.885.844	360.397	40.811.874
Badajoz	569.659	8.485.565	6.503	802.511	71.144	9.935.381
Mérida	27.353	5.126.736	3.551	281.444	26.087	5.465.170
Don Benito	558.397	5.655.770	0	395.265	19.494	6.628.926
Llerena	261.602	2.736.064	173	346.769	42.380	3.386.990
Cáceres	1.970.430	10.120.575	5.170	806.548	119.817	13.022.540
Coria	105.445	694.507	3.330	109.902	13.291	926.475
Plasencia	374.025	142.573	3.346	12.067	37.295	569.306
Navalmoral	246.400	464.873	3.586	131.337	30.890	877.085
VARIACIÓN RESPECTO A 2016	9,07%	16,87%	-26,18%	2,91%	7,07%	14,81%

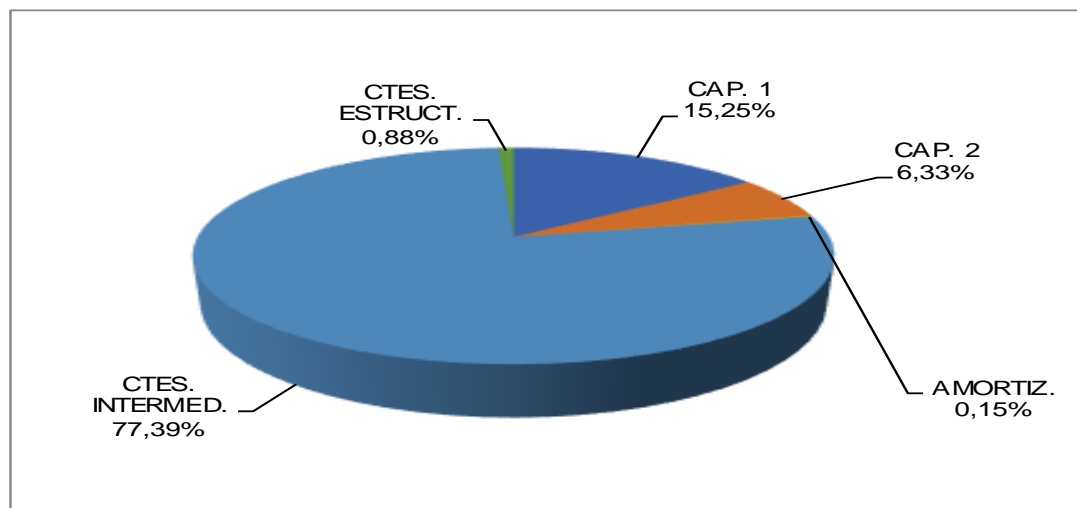

3.4.2. Indicadores clínico-económicos en Hospital de día por Áreas de Salud

CENTRO DE COSTE	PROCESOS	VAR. 2016	PESO TOTAL	PESO MEDIO	COSTE TOTAL	COSTE AJUSTADO	COSTE UCH	VAR. 2016	COSTE PROCESO
BADAJOS	13.589	6,87%	13.589	1,00	9.935.381	9.935.381	731	-2,28%	731
MÉRIDA	6.777	-15,50%	6.777	1,00	5.465.170	5.279.481	779	46,57%	779
DON BENITO	13.091	132,73%	13.091	1,00	6.628.926	6.594.032	504	-11,22%	504
LLERENA	2.879	12,42%	2.879	1,00	3.386.990	3.060.818	1.063	30,30%	1.063
CÁCERES	19.137	6,12%	19.137	1,00	13.022.540	12.098.679	632	9,66%	632
CORIA	2.267	94,26%	2.267	1,00	926.475	926.475	409	-30,41%	409
PLASENCIA	4.722	11,53%	4.722	1,00	569.306	569.306	121	-15,43%	121
NAVALMORAL	1.685	2,56%	1.685	1,00	877.085	877.085	521	-2,03%	521
TOTAL	64.147	18,80%	64.147	1,00	40.811.874	39.341.257	613	4,75%	613

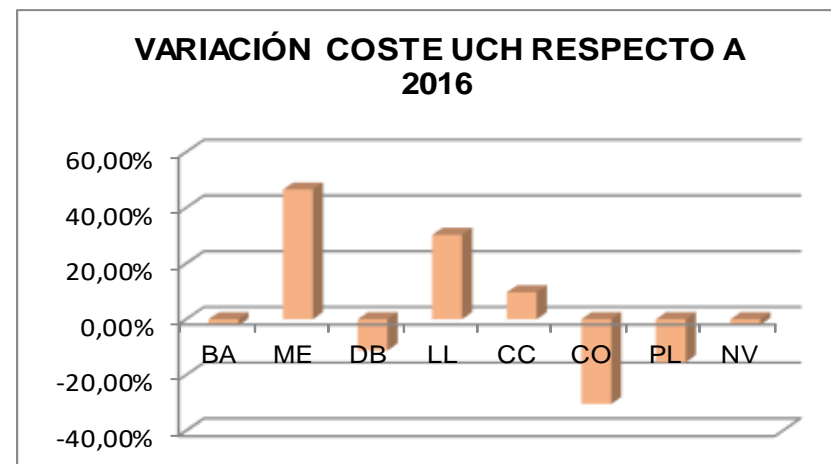
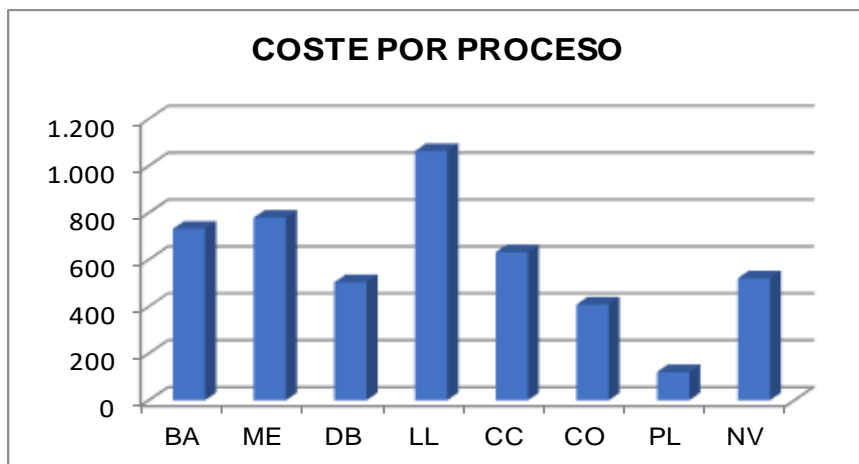

3.4.3. Indicadores clínico-económicos en Hospital de día por Centros de Coste

CENTRO DE COSTE	PROCESOS	PROCESOS 2016	VARIACIÓN 2016	PESO TOTAL	PESO MEDIO	COSTE TOTAL	CTE. AJUSTADO	COSTE UCH	COSTE UCH 2016	VAR. 2016	COSTE PROCESO
GERIÁTRICO	4.111	4.095	0,39%	4.111	1,00	673.948	622.345	151	166	-8,59%	151
MÉDICO-QUIRÚRGICO	6.124	0	-	6.124	1,00	2.948.949	2.915.768	476	0	#DIV/0!	476
ONCOHEMATOLÓGICO	53.766	49.757	8,06%	53.766	1,00	35.819.476	35.765.128	665	621	7,14%	665
SIDA	146	146	0,00%	146	1,00	42.970	39.213	269	302	-11,14%	269
TOTAL	64.147	53.998	18,80%	64.147	1,00	39.485.343	39.342.454	613	585	4,84%	613

CECOS DEL ÁREA DE PRODUCCIÓN HOSPITAL DE DÍA SIN ACTIVIDAD REGISTRADA

CENTRO DE COSTE	PROCESOS	PROCESOS 2016	VARIACIÓN 2016	PESO TOTAL	PESO MEDIO	COSTE TOTAL	CTE. AJUSTADO
021HDIAA HOSPITALIZ DIA ALM						185.690	
041ZHDO ZAF HDD ONCO-HEMATO						326.171	
051ONC3EC HH.DIA ONCO-HEMAT.EN						1.864	
051ORLD1 HOSPITAL DE DIA						12.779	-1.197
051PDD3 HOSPITAL DE DÍA PEDIATRÍA HSPA						697.594	
051URHD UROLOGIA HDDIA						102.433	
TOTAL	64.147	53.998	18,80%	64.147	1,00	40.811.874	39.341.257

NOTA: El coste total de los CECOS que no han registrado actividad no se tiene en cuenta para el cálculo de los indicadores clínico-económicos

NOTA 2: El coste ajustado del 051ORLD1 se debe a PROCEX de MIR

3.4.4. Indicadores clínico-económicos en Hospital de día por CECOS y Áreas de Salud

CENTRO DE COSTE	ÁREA	PROCESOS	PESO TOTAL	PESO MEDIO	COSTE AJUSTADO	COSTE UCH	COSTE PROCESO
GERIÁTRICO	TOTAL	4.111	4.111	1,00	622.345	151	151
	05 CÁ CERES	4.111	4.111	1,00	622.345	151	151
MÉDICO-QUIRÚGICO	TOTAL	6.124	6.124	1,00	2.915.768	476	476
	03 DON BENITO	6.124	6.124	1,00	2.915.768	476	476
SIDA	TOTAL	146	146	1,00	39.213	269	269
	05 CÁ CERES	146	146	1,00	39.213	269	269
ONCO-HEMATOLÓGICO	TOTAL	53.766	53.766	1,00	35.765.128	665	665
	01 BADAJOZ	13.589	13.589	1,00	9.935.381	731	731
	02 MERIDA	6.777	6.777	1,00	5.279.481	779	779
	03 DON BENITO	6.967	6.967	1,00	3.678.264	528	528
	04 LLERENA	2.879	2.879	1,00	3.060.818	1.063	1.063
	05 CÁ CERES	14.880	14.880	1,00	11.438.318	769	769
	06 CORIA	2.267	2.267	1,00	926.475	409	409
	07 PLASENCIA	4.722	4.722	1,00	569.306	121	121
	08 NAVALMORAL	1.685	1.685	1,00	877.085	521	521
TOTAL		64.147	64.147	1,00	39.342.454	613	613

3.5. HEMODIÁLISIS EN CENTROS HOSPITALARIOS Y CLUB DE DIÁLISIS

3.5.1. Hemodiálisis en centros Hospitalarios.

- 3.5.1.1 Coste Total por Áreas de Salud

CENTRO DE COSTE	BADAJOS	VAR.2016	LLERENA-ZAFRA	VAR.2016	CÁCERES	VAR.2016	PLASENCIA	VAR.2016	TOTAL SES
HEMODIALISIS	5.775.955	11,98%	2.943.961	0,2%	2.939.453	-3,2%	443.179	-1,5%	12.102.549

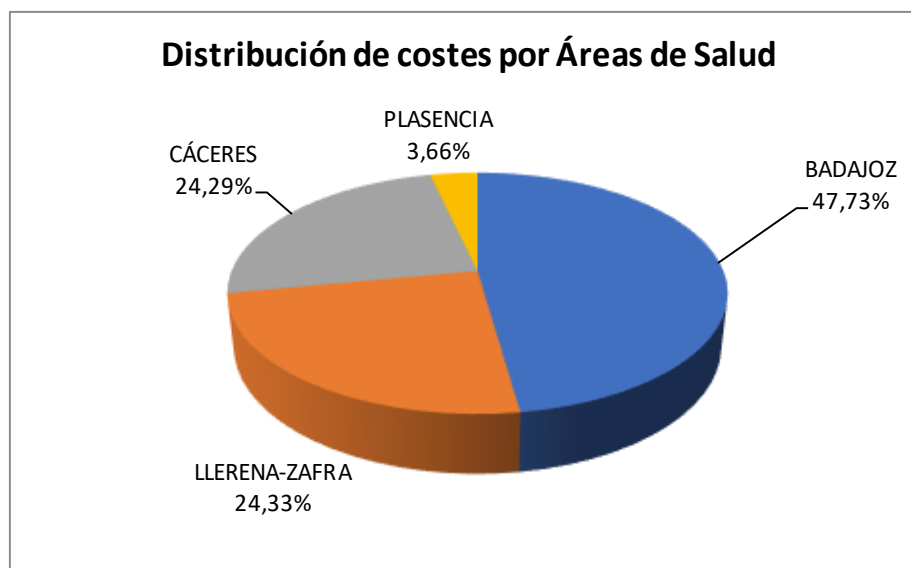

• 3.5.1.2. Estructura de Costes

		BADAJOS	LLERENA	CACERES	PLASENCIA	TOTAL
COSTE DE PERSONAL	Auxiliares de enfermería	621.699	180.252	305.497	47.823	1.155.270
	Facultativos jerarquizados	277.753	234.158	191.521	50.079	753.511
	No Sanitarios B	1.646	0	0	0	1.646
	No Sanitarios E	87.010	54.194	0	0	141.204
	Residentes	0	0	47.468	0	47.468
	Sanitarios No Facultativos C	1.967.454	636.187	859.747	171.093	3.634.481
	Técnicos especialistas	0	42	0	0	42
TOTAL	2.955.562	1.104.833	1.404.233	268.995	5.733.622	
GASTOS CORRIENTES EN BIENES Y SERVICIOS	Farmacia	154.317	23.254	162.547	0	340.118
	Reparaciones	226.968	249.335	115.279	0	591.582
	Compras y consumo	1.524.300	942.158	743.805	138.210	3.348.474
	Servicios de profesionales	9.108	4.696	384	96	14.285
	Servicios de profesionales	0	0	354	650	1.004
	Energía eléctrica	18.563	7.845	13.900	0	40.308
	Agua	2.984	0	3.052	0	6.036
	Gas	2.855	0	5.464	0	8.319
	Combustibles	4.751	199	0	0	4.950
	Limpieza y aseo	68.267	19.274	48.297	0	135.838
	Seguridad	8.434	1.633	5.758	0	15.825
	Otras comunicaciones	0	39	0	0	39
	Otros servicios	0	0	7.895	16	7.911
	Locomoción	0	1.290	0	26	1.317
Asistencia sanitaria medios	0	0	0	0	0	
TOTAL	2.020.546	1.249.725	1.106.735	138.999	4.516.005	
RECETA MÉDICA	TOTAL	50.737	0	2.861	0	53.598
AMORTIZACIÓN	TOTAL	11.091	8.376	9.358	94	28.919
COSTE INTERMEDIOS	TOTAL	418.335	443.453	305.113	11.637	1.178.538
COSTE ESTRUCTURALES	TOTAL	319.683	137.574	111.154	23.455	591.867
TOTAL		5.775.955	2.943.961	2.939.453	443.179	12.102.549

• 3.5.1.3. Indicadores clínico-económicos

AREA	PROCESO	COSTE	ACTIVIDAD		COSTE	
			TOTAL SESIONES	PACIENTES/AÑO	COSTE SESION	COSTE PACIENTES
BADAJOS	HEMODIALISIS HOSPITALARIA Y CAPD	5.775.955	14.450	86	400	67.555
LLERENA	HEMODIALISIS HOSPITALARIA Y CAPD	2.943.961	20.801	123	142	23.918
CACERES	HEMODIALISIS HOSPITALARIA Y CAPD	2.939.453	11.985	71	245	41.449
PLASENCIA	HEMODIALISIS HOSPITALARIA Y CAPD	443.179	2.366	14	187	31.656
TOTAL		12.102.549	47.236	280	256	43.301

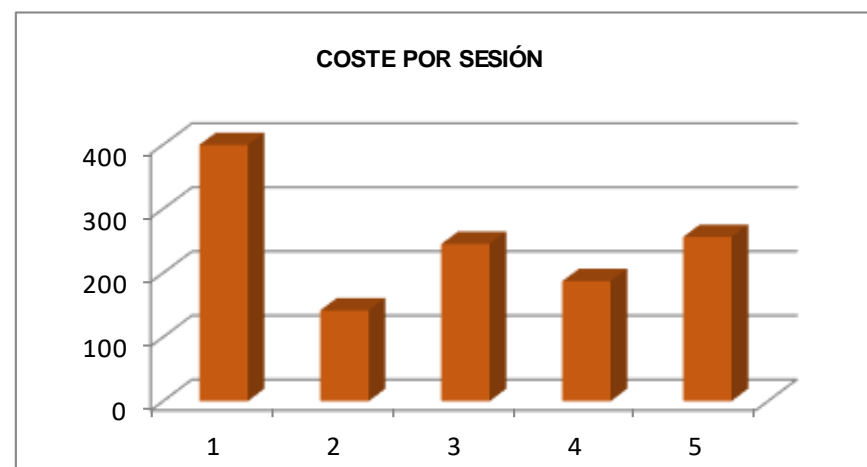
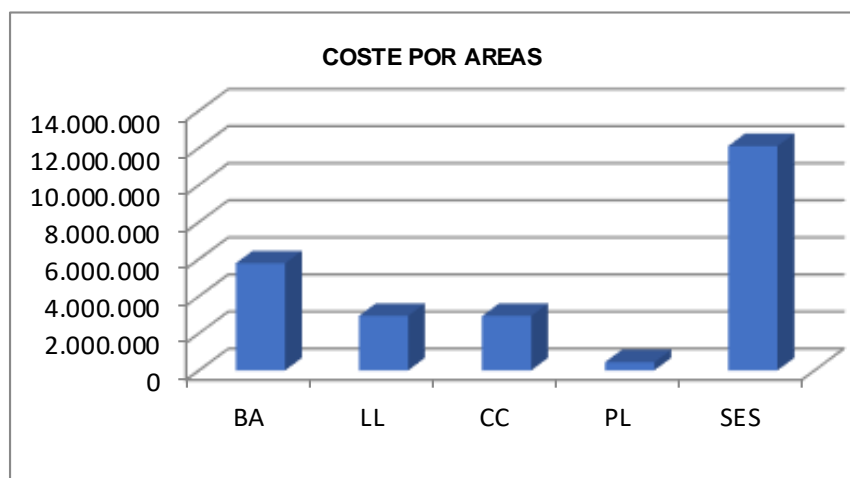

3.5.2. Club de Diálisis

• 3.5.2.1. Gasto por Áreas

AREA	GASTO CONCIERTO	COSTES REPERCUTIDOS	TOTAL SES
BADAJOS	1.922.234	97.652	2.019.886
MERIDA	1.789.852	18.713	1.808.565
DON BENITO	1.965.888	61.738	2.027.627
LLERENA	220.066	1.619	221.685
CACERES	3.949.905	5.738	3.955.643
PLASENCIA	146.828	29.244	176.072
TOTAL	9.847.946	185.460	10.033.406

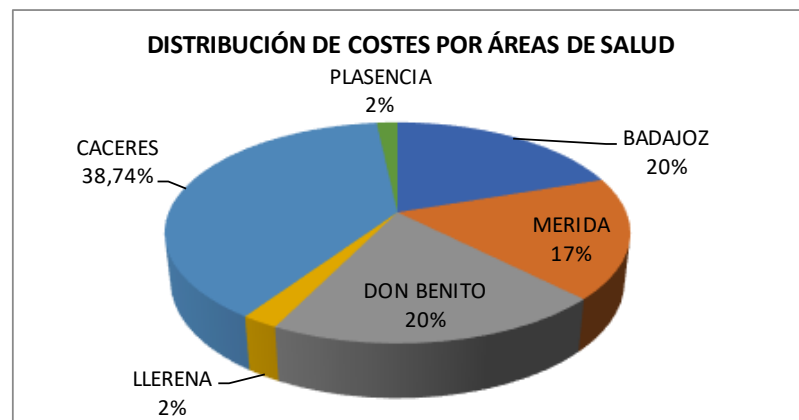

• 3.5.2.2. Club de Diálisis Indicadores Clínico Económicos

AREAS	GASTO TOTAL	PACIENTE/ANUAL	COSTE/PACIENTE
BADAJOS	1.922.234	1.023	1.879
MERIDA	1.789.852	1.076	1.663
DON BENITO	1.965.888	1.162	1.692
LLERENA	220.066	122	1.804
CACERES	3.949.905	1.248	3.165
PLASENCIA	146.828	672	218
TOTAL	9.847.946	4.631	2.127

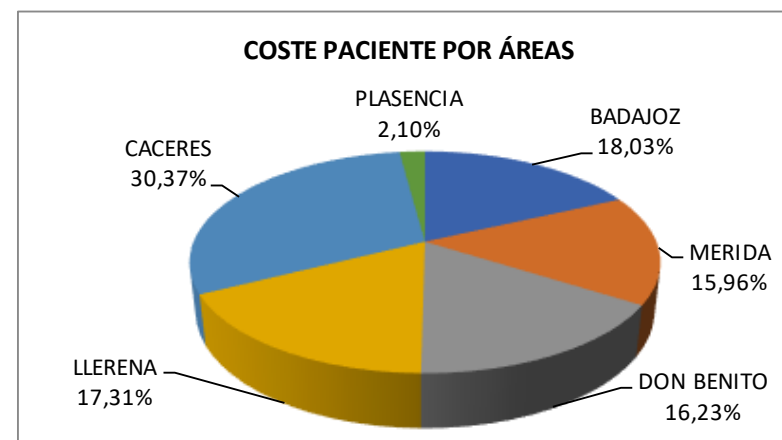

3.6 ÁREA DE PRODUCCIÓN URGENCIAS

3.6.1. Total SES. Desglose por tipos de coste

	CAP. 1	CAP. 2	CAP. 4	AMORT.	C. INTERM.	C. ESTRU.C.	REP. A FIN.	TOTAL SES
URGENCIAS	43.661.000	5.082.388	3.617.879	122.321	27.407.945	3.655.588		83.547.121
VARIACIÓN 2016	-0,07%	2,15%	32,45%	-12,13%	-1,04%	-2,80%		0,67%

3.6.2. Indicadores Clínico-Económicos en Urgencias por Áreas de Salud

ÁREA	TOTAL URGENCIAS	VAR. 2016	URGENCIAS NO INGRESADA	URGENCIAS INGRESADAS	% URGENCIAS INGRESADAS 2016	% URGENCIAS INGRESADAS 2016	COSTE TOTAL URGENCIAS	VAR. 2016	CTE. UNITARIO URGENCIA NO INGRESADA	VAR. 2016	CTE. UNITARIO URGENCIA INGRESADA	VAR. 2016
BADAJOS	132.714	-2,45%	117.104	15.610	11,76%	11,76%	21.494.725	-1,01%	127,08	1,20%	423,61	1,20%
MÉRIDA	73.774	2,58%	62.378	11.396	15,45%	15,45%	13.209.220	-0,53%	131,61	-3,87%	438,71	-3,87%
DON BENITO	60.980	-0,05%	52.136	8.844	14,50%	14,50%	11.715.815	-1,85%	143,55	-2,74%	478,49	-2,74%
LLERENA	39.370	-0,65%	33.755	5.615	14,26%	14,26%	8.881.343	5,73%	169,26	6,26%	564,20	6,26%
CÁCERES	75.146	-2,08%	65.011	10.135	13,49%	13,49%	10.904.353	6,12%	110,37	8,37%	367,91	8,37%
CORIA	15.792	4,24%	13.856	1.936	12,26%	12,26%	4.700.755	0,06%	231,46	-3,91%	771,53	-3,91%
PLASENCIA	39.837	-1,05%	32.917	6.920	17,37%	17,37%	6.997.307	-1,26%	124,99	-1,20%	416,63	-1,20%
NAVALMORAL	17.228	0,43%	15.078	2.150	12,48%	12,48%	5.643.603	0,72%	253,71	1,08%	845,69	1,08%
TOTAL SES	454.841	-0,67%	392.235	62.606	13,76%	13,76%	83.547.121	0,67%	139,03	0,89%	463,44	0,89%

3.6.3.Total SES. Desglose por tipos de coste

	CAP. 1	CAP. 2	CAP. 4	AMORT.	C. INTERM.	C. ESTRUCC.	TOTAL SES
PARITORIOS	8.064.081	1.478.706	268	43.105	1.307.522	679.100	11.572.782
VARIACIÓN 2016	-1,64%	-3,20%	-	-28,64%	-4,59%	-1,63%	-2,32%

3.6.4.Indicadores clínico-económicos en Paritorios por Áreas de Salud

ÁREA	TOTAL	VAR. 2016	URGENCIAS NO INGRESADAS	URGENCIAS INGRESADAS	%URGENCIAS INGRESADAS		COSTE TOTAL PARITORIOS	VAR. 2016	CTE. UNITARIO URGENCIA NO INGRESADA	VAR. 2016	CTE. UNITARIO URGENCIA INGRESADA	VAR. 2016
	URGENCIAS				2016	2016						
BADAJOS	13.003	-1,95%	9.850	3.153	24,25%	24,25%	3.789.343	-4,35%	186,12	-2,18%	620,39	-2,18%
MÉRIDA	4.518	-9,40%	3.867	651	14,41%	14,41%	2.133.439	-2,56%	353,39	8,36%	1.177,98	8,36%
DON BENITO	5.140	-2,91%	3.760	1.380	26,85%	26,85%	1.661.884	-2,16%	198,79	0,88%	662,63	0,88%
LLERENA	2.026	-3,02%	1.244	782	38,60%	38,60%	132.505	2,61%	34,41	6,78%	114,70	6,78%
CÁCERES	2.827	-0,84%	1.517	1.310	46,34%	46,34%	1.764.839	3,93%	299,96	8,52%	999,85	8,52%
CORIA	749	-9,10%	500	249	33,24%	33,24%	685.108	-3,98%	515,12	3,62%	1.717,06	3,62%
PLASENCIA	1.663	-5,99%	823	840	50,51%	50,51%	943.058	-3,77%	260,30	0,35%	867,66	0,35%
NAVALMORAL	1.500	-7,75%	1.140	360	24,00%	24,00%	462.605	-2,62%	197,69	7,77%	658,98	7,77%
TOTAL SES	31.426	-3,90%	22.701	8.725	27,76%	27,76%	11.572.782	-2,30%	223,48	2,08%	744,93	2,08%

3.7 ÁREA DE PRODUCCIÓN CENTROS AJENOS

3.7.1. Total SES. Desglose por tipos de coste

ÁREA DE PRODUCCIÓN	CAP. 1	CAP. 2	CAP. 4	AMORT.	C. INTERM.	C. ESTRUCC.	TOTAL SES
CENTROS AJENOS	4.163.265	22.862.078	6.739.025	110.537	21.050.697	487.583	55.413.185

3.7.2. Coste de Centros Ajenos por Áreas de Salud

ÁREA DE PRODUCCIÓN	BADAJOS	MÉRIDA	DON BENITO	LLERENA	CÁCERES	CORIA	PLASENCIA	NAVALMORAL	TOTAL SES
CENTROS AJENOS	13.941.637	13.824.435	6.680.225	1.769.163	7.957.940	3.572.635	4.429.527	3.237.624	55.413.185
VARIACIÓN RESPECTO A 2.016	5,56%	1,34%	7,95%	74,67%	39,62%	-12,15%	-2,54%	23,30%	8,68%

3.7.3. Desglose de costes de Centros Ajenos

CENTRO AJENO	BA	ME	DB	LL	CC	CO	PL	NV	SES
AMBULANCIAS	23.699			6.554					30.254
UNIDAD DE BIOBANCOS	95.626								95.626
CAJ. BADAJOZ		2.578.203	406.561	148.421	305.444	62.904	262.524	112.996	3.877.055
CAJ. CÁCERES	989.613	1.474.436	44.871			1.467.659	1.135.611	1.117.575	6.229.765
CAJ. CORIA	120.016	187.446	3.078		509.085		87.194	359	907.178
CAJ. DON BENITO	2.032.754	2.210.692		912	27.222				4.271.580
CENTROS AJENOS EXTERNOS			1.931.453		3.257	186	126.086	2.240	2.063.222
CAJ HOSPITAL PSIQUIÁTRICO		940.966					1.208.444		2.149.411
CAJ. INSPECCIÓN MÉDICA	1.527.197	918.727	915.749	992.670	1.275.468	264.346	101.035	307.069	6.302.262
CENTROS AJENOS	985.280	1.073.420	34.462	150.071	607.440	461.011	38.641	402.145	3.752.471
CENTROS AJENOS OTROS	61.090	27.927		54.435					143.451
CAJ. LLERENA	2.647.200	397.873	74.585		17.797			1.087	3.138.541
CAJ. MÉRIDA	1.792.916		6.159	7.456	40.003	986		272	1.847.792
CAJ. NAVALMORAL	194.810	197.724	2.473		429.245	465	335.562	23	1.160.302
CAJ. CENTROS PENITENCIARIOS	92.304				32.130				124.433
CAJ. PLASENCIA	285.969	330.525	7.633		355.836	1.015.663		817.862	2.813.488
CAJ. RESIDENCIAS	1.013.418	1.135.068	1.121.734	174.517	1.496.655	287.854	1.044.630	430.252	6.704.128
CAJ. SECTOR PRIVADO	2.235	155.214	53.072		-35		7.757	11.160	229.403
CAJ. SERVICIOS CENTRALES	499	274.498	44.648						319.645
CENTRO DIÁLISIS	2.077.010	1.921.715	2.033.747	234.128	2.858.393	11.560	66.721	34.584	6.397.309
UNIDAD A SIGNACIÓN GLOBAL							15.320		15.320
TOTAL	13.941.637	13.824.435	6.680.225	1.769.163	7.957.940	3.572.635	4.429.527	3.237.624	55.413.185

3.8. ÁREA DE PRODUCCIÓN DOCENCIA E INVESTIGACIÓN

3.8.1. Total SES. Desglose por tipos de coste

ÁREA DE PRODUCCIÓN	CAP. 1	CAP. 2	CAP. 4	AMORT.	C. INTERM.	C. ESTRUCC.	TOTAL SES
DOCENCIA	5.092.832	240.988	54.044	19.816	135.375	312.456	5.855.510
INVESTIGACIÓN	750.638	65.049		4.973	9.701	53.723	884.085
TOTAL	5.843.470	306.037	54.044	24.789	145.076	366.179	6.739.595

VAR. 2.016	CAP. 1	CAP. 2	CAP. 4	AMORT.	C. INTERM.	C. ESTRUCC.	TOTAL SES
DOCENCIA	-11,46%	21,36%	370,91%	-11,75%	-14,18%	-12,85%	-9,93%
INVESTIGACIÓN	-6,83%	22,95%		13,92%	-18,53%	0,51%	-4,76%
TOTAL	-10,89%	21,69%	370,91%	-7,57%	-14,49%	-11,11%	-9,28%

3.8.2. Coste de Docencia e Investigación por Áreas de Salud

ÁREA DE PRODUCCIÓN	BADAJOS	MÉRIDA	DON BENITO	LLERENA	CÁCERES	CORIA	PLASENCIA	NAVALMORAL	TOTAL SES
DOCENCIA	2.046.728	1.170.749	422.878	1.201	1.953.994	5.929	230.826	23.206	5.855.510
INVESTIGACIÓN	673.013		86.980		124.093				884.085
TOTAL	2.719.740	1.170.749	509.858	1.201	2.078.087	5.929	230.826	23.206	6.739.595

VAR. 2.016	BADAJOS	MÉRIDA	DON BENITO	LLERENA	CÁCERES	CORIA	PLASENCIA	NAVALMORAL	TOTAL SES
DOCENCIA	3,17%	-0,78%	0,69%	-41,65%	-28,84%	-3,99%	52,20%	107,18%	-9,93%
INVESTIGACIÓN	-5,38%		8,09%		-9,14%				-4,76%
TOTAL	0,91%	-0,78%	1,88%	-41,65%	-27,90%	-3,99%	52,20%	107,18%	-9,28%

3.9. ÁREA DE PRODUCCIÓN PROCEDIMIENTOS EXTRAÍDOS

3.9.1. Indicadores clínico-económicos de Procedimientos Extraídos (1/5)

PROCESO	ÁREA	Nº PROCESOS	VAR. 2016	COSTE TOTAL	VAR. 2016	CTE. PROCESO	VAR. 2016
C.A.P.D. (Paciente/mes)	TOTAL	668	-1,33%	1.486.768	-1,33%	2.226	0,00%
	BADAJOS	120	10,09%	267.084	10,09%	2.226	0,00%
	CÁCERES	548	-3,52%	1.219.684	-3,52%	2.226	0,00%
DIÁLISIS DOMICILIARIA	TOTAL	53	15,22%	123.071	15,22%	2.322	0,00%
	CÁCERES	53	15,22%	123.071	15,22%	2.322	0,00%
EXTRACCIÓN MULTIORGÁNICA + MULTIT.	TOTAL	46	21,05%	677.592	21,05%	14.730	0,00%
	BADAJOS	28	-3,45%	412.448	-3,45%	14.730	0,00%
	MÉRIDA	1		14.730		14.730	
	CÁCERES	17	88,89%	250.415	88,89%	14.730	0,00%
EXTRACCIÓN MULTIORGÁNICA	TOTAL	5	150,00%	64.834	150,00%	12.967	0,00%
	MÉRIDA	1	0,00%	12.967	0,00%	12.967	0,00%
	CÁCERES	4	300,00%	51.868	300,00%	12.967	0,00%
EXTRACCIÓN MULTITEJIDOS	TOTAL	4		9.837		2.459	
	CÁCERES	4		9.837		2.459	
EXTRACCIÓN RENAL BILATERAL + MULTIT.	TOTAL	5	-44,44%	49.106	400,00%	9.821	0,00%
	CÁCERES	5	-0,38	49.106	-0,38	9.821	0,00%
TTO. ENFERMEDAD DE GAUCHER	TOTAL	87	2,35%	1.484.792	2,35%	17.067	0,00%
	BADAJOS	36	0,00%	614.397	0,00%	17.067	0,00%
	MÉRIDA	12	0,00%	204.799	0,00%	17.067	0,00%
	CÁCERES	3	200,00%	51.200	200,00%	17.067	0,00%
	PLASENCIA	36	0,00%	614.397	0,00%	17.067	0,00%
HEMODIÁLISIS EN C.C. (paciente/mes)	TOTAL	5.303	7,81%	13.233.159	7,81%	2.495	0,00%
	BADAJOS	1.023	-17,37%	2.552.804	-17,37%	2.495	0,00%
	MÉRIDA	1.076	4,06%	2.685.061	4,06%	2.495	0,00%
	DON BENITO	1.162	-0,85%	2.899.666	-0,85%	2.495	0,00%
	LLERENA	122	-52,16%	304.440	-52,16%	2.495	0,00%
	CÁCERES	1.248	2,30%	3.114.272	2,30%	2.495	0,00%
	PLASENCIA	672		1.676.916		2.495	

3.9.1. Indicadores clínico-económicos de Procedimientos Extraídos (2/5)

PROCESO	ÁREA	Nº PROCESOS	VAR. 2016	COSTE TOTAL	VAR. 2016	CTE. PROCESO	VAR. 2016
HEMODIÁLISIS HOSPITALARIA (paciente/mes)	TOTAL	2.854	2,96%	8.377.546	2,96%	2.935	0,00%
	BADAJOS	906	6,59%	2.659.445	6,59%	2.935	0,00%
	LLERENA	851	10,38%	2.498.000	10,38%	2.935	0,00%
	CÁCERES	929	-8,83%	2.726.959	-8,83%	2.935	0,00%
	PLASENCIA	168	27,27%	493.142	27,27%	2.935	0,00%
HEMODINÁMICA DIAGNÓSTICO	TOTAL	303	8,60%	344.047	8,60%	1.135	0,00%
	BADAJOS	303	8,60%	344.047	8,60%	1.135	0,00%
TRATAMIENTO HEMOFILIA	TOTAL	296	-0,67%	896.584	-0,67%	3.029	0,00%
	BADAJOS	85	21,43%	257.465	21,43%	3.029	0,00%
	MÉRIDA	41	-36,92%	124.189	-36,92%	3.029	0,00%
	DON BENITO	55	-23,61%	166.595	-23,61%	3.029	0,00%
	LLERENA	12	0,00%	36.348	0,00%	3.029	0,00%
	CÁCERES	78	44,44%	236.262	44,44%	3.029	0,00%
	CORIA	24	0,00%	72.696	0,00%	3.029	0,00%
	NAVAMORAL	1	0,00%	3.029	0,00%	3.029	0,00%
IMPLANTACIÓN MARCAPASOS CARDÍACO	TOTAL	436	5,31%	2.184.857	5,31%	5.011	0,00%
	BADAJOS	214	23,70%	1.072.384	23,70%	5.011	0,00%
	MÉRIDA	107	-10,08%	536.192	-10,08%	5.011	0,00%
	DON BENITO	13		65.145		5.011	
	LLERENA	11	-77,55%	55.123	-77,55%	5.011	0,00%
	PLASENCIA	91	24,66%	456.014	24,66%	5.011	0,00%
IMPLANTE / SUSTITUCIÓN DESFIBRILADOR	TOTAL	149	28,45%	2.931.669	28,45%	19.676	0,00%
	BADAJOS	149	31,86%	2.931.669	31,86%	19.676	0,00%
MATRONA DE PRIMER AÑO	TOTAL	83	0,00%	149.494	-0,31%	1.801	-0,31%
	BADAJOS	47	0,00%	84.373	0,00%	1.795	0,00%
	MÉRIDA	24	71,43%	42.878	67,60%	1.787	-2,23%
	CÁCERES	12	-45,45%	22.243	-44,39%	1.854	1,96%
MATRONA DE SEGUNDO AÑO	TOTAL	97	8,99%	183.074	8,68%	1.887	-0,28%
	BADAJOS	48	0,00%	90.800	0,27%	1.892	0,27%
	MÉRIDA	24	50,00%	44.561	47,62%	1.857	-1,58%
	CÁCERES	25	0,00%	47.712	0,00%	1.908	0,00%

3.9.1. Indicadores clínico-económicos de Procedimientos Extraídos (3/5)

PROCESO	ÁREA	Nº PROCESOS	VAR. 2016	COSTE TOTAL	VAR. 2016	CTE. PROCESO	VAR. 2016
ENFERMERA DE SALUD MENTAL DE PRIMER AÑO	TOTAL	249	40,68%	497.446	39,91%	1.998	-0,54%
	BADAJOS	67	-1,47%	134.882	-0,27%	2.013	1,22%
	MÉRIDA	17		33.803		1.988	
	DON BENITO	36	38,46%	72.092	37,61%	2.003	-0,62%
	LLERENA	8		16.020		2.003	
	CÁCERES	79	46,30%	157.401	44,60%	1.992	-1,16%
	PLA SENCIA	42	44,83%	83.246	40,99%	1.982	-2,65%
ENFERMERA DE SALUD MENTAL DE SEGUNDO AÑO	TOTAL	212	30,86%	440.126	30,61%	2.076	-0,19%
	BADAJOS	64	-11,11%	132.569	-12,02%	2.071	-1,02%
	MÉRIDA	22		45.177		2.054	
	DON BENITO	46	-2,13%	95.767	-1,92%	2.082	0,21%
	CÁCERES	61	369,23%	126.267	379,64%	2.070	2,22%
	PLA SENCIA	19	-36,67%	40.347	-35,26%	2.124	2,22%
MIR DE PRIMER AÑO	TOTAL	1.722	2,81%	4.778.770	2,70%	2.775	-0,10%
	BADAJOS	806	5,08%	2.238.012	5,07%	2.777	-0,02%
	MÉRIDA	192	10,98%	531.955	10,64%	2.771	-0,31%
	DON BENITO	96	7,87%	266.463	7,75%	2.776	-0,11%
	LLERENA	19	171,43%	52.738	165,36%	2.776	-2,23%
	CÁCERES	361	-21,01%	1.001.652	-21,07%	2.775	-0,08%
	PLA SENCIA	188	42,42%	520.964	41,88%	2.771	-0,38%
	NAVALMORAL	60	20,00%	166.986	20,32%	2.783	-0,38%
MIR DE SEGUNDO AÑO	TOTAL	1.763	10,67%	5.149.832	10,61%	2.921	-0,06%
	BADAJOS	734	-3,67%	2.145.317	-3,64%	2.923	0,04%
	MÉRIDA	181	20,67%	528.116	20,20%	2.918	-0,39%
	DON BENITO	100	49,25%	292.229	48,90%	2.922	-0,24%
	LLERENA	8		23.378		2.922	
	CÁCERES	495	5,10%	1.445.102	5,01%	2.919	-0,08%
	PLA SENCIA	202	56,59%	590.770	56,71%	2.925	0,08%
	NAVALMORAL	43	207,14%	124.919	205,18%	2.905	-0,64%
MIR DE TERCER AÑO	TOTAL	1.617	5,96%	4.617.705	5,91%	2.856	-0,05%
	BADAJOS	768	1,86%	2.193.019	1,76%	2.855	-0,09%
	MÉRIDA	146	-28,43%	416.969	-28,46%	2.856	-0,03%
	DON BENITO	52	92,59%	148.560	92,59%	2.857	0,00%
	CÁCERES	449	1,35%	1.281.962	1,33%	2.855	-0,02%
	PLA SENCIA	187	90,82%	534.246	90,82%	2.857	0,00%
	NAVALMORAL	15		42.948		2.863	

3.9.1. Indicadores clínico-económicos de Procedimientos Extraídos (4/5)

PROCESO	ÁREA	Nº PROCESOS	VAR. 2016	COSTE TOTAL	VAR. 2016	CTE PROCESO	VAR. 2016
MIR DE CUARTO AÑO	TOTAL	1.612	-4,16%	4.466.255	-4,18%	2.771	-0,02%
	BADAJOS	749	-5,90%	2.076.142	-5,87%	2.772	0,04%
	MÉRIDA	201	-7,80%	557.200	-7,57%	2.772	0,25%
	DON BENITO	44	-36,23%	121.913	-36,48%	2.771	-0,39%
	CÁCERES	459	-3,77%	1.271.446	-3,87%	2.770	-0,10%
	PLASENCIA	159	55,88%	439.553	55,53%	2.764	-0,23%
MIR DE QUINTO AÑO	TOTAL	374	-0,80%	983.767	-0,70%	2.630	0,09%
	BADAJOS	179	-7,25%	470.090	-7,35%	2.626	-0,11%
	MÉRIDA	39	-20,41%	103.329	-19,51%	2.649	1,13%
	CACERES	90	-11,76%	237.808	-11,58%	2.642	0,20%
	PLASENCIA	66	100,00%	172.540	100,67%	2.614	0,34%
REVISIÓN MARCAPASOS SIN SUSTITUCIÓN	TOTAL	2.655	6,37%	2.302.522	6,37%	867	0,00%
	BADAJOS	410	-16,33%	355.568	-16,33%	867	0,00%
	MÉRIDA	1.103	-16,31%	956.566	-16,31%	867	0,00%
	DON BENITO	530		459.637		867	
	LLERENA	612	-10,79%	530.751	-10,79%	867	0,00%
REVISIÓN MARCAPASOS CON SUSTITUCIÓN	TOTAL	80	19,40%	287.802	19,40%	3.598	0,00%
	BADAJOS	26	-16,13%	93.536	-16,13%	3.598	0,00%
	MÉRIDA	23	35,29%	82.743	35,29%	3.598	0,00%
	PLASENCIA	31	63,16%	111.523	63,16%	3.598	0,00%
TTO. HEPATITIS C	TOTAL	788	-18,93%	2.156.496	-18,93%	2.737	0,00%
	BADAJOS	216	-30,99%	591.121	-30,99%	2.737	0,00%
	MÉRIDA	98	7,69%	268.194	7,69%	2.737	0,00%
	DON BENITO	223	84,30%	610.277	84,30%	2.737	0,00%
	LLERENA	52	-28,77%	142.307	-28,77%	2.737	0,00%
	CÁCERES	99	-23,26%	270.930	-23,26%	2.737	0,00%
	PLASENCIA	49	-67,76%	134.097	-67,76%	2.737	0,00%
	NAVALMORAL	51	-45,16%	139.570	-45,16%	2.737	0,00%

3.9.1. Indicadores clínico-económicos de Procedimientos Extraídos (5/5)

PROCESO	ÁREA	Nº PROCESOS	VAR. 2016	COSTE TOTAL	VAR. 2016	CTE. PROCESO	VAR. 2016
TTO. VIH CON ANTIRRETROVIRALES	TOTAL	8.238	-11,30%	3.597.287	-11,30%	437	0,00%
	BADAJOS	2.295	-8,89%	1.002.158	-8,89%	437	0,00%
	MÉRIDA	914	-15,21%	399.116	-15,21%	437	0,00%
	DON BENITO	1.168	-15,30%	510.031	-15,30%	437	0,00%
	LLERENA	574	8,92%	250.649	8,92%	437	0,00%
	CÁCERES	2.366	-5,81%	1.033.161	-5,81%	437	0,00%
	CORIA	455	-17,42%	198.685	-17,42%	437	0,00%
	PLASENCIA	122	-71,50%	53.274	-71,50%	437	0,00%
	NAVALMORAL	344	17,01%	150.214	17,01%	437	0,00%
TOTAL SES		29.694	23,39%	61.409.605	3,75%	2.068	4,27%

3.10. COSTE POR ÁREA DE PRODUCCIÓN DE LOS 15 SERVICIOS CON MAYOR COSTE

3.10.1. Coste por Área de Producción de los 15 servicios con mayor coste (1/5)

SERVICIO	ÁREA	AMB	% TOTAL	CEX	% TOTAL	DOC	% TOTAL	HOS	% TOTAL	INV	% TOTAL	TOTAL SERVICIO
MIR MEDICINA INTERNA (no se incluye INF Infecciosos)	TOTAL			19.834.163	21,92%	418.045	0,46%	70.123.373	77,51%	97.902	0,11%	90.473.483
	01 BADAJOZ			3.671.774	16,00%	186.120	0,81%	18.999.678	82,77%	97.902	0,43%	22.955.474
	02 MÉRIDA			3.413.176	23,10%	90.849	0,61%	11.271.010	76,28%			14.775.035
	03 DON BENITO			4.743.196	27,00%			12.821.267	73,00%			17.564.463
	04 LLERENA			2.727.289	24,81%			8.266.494	75,19%			10.993.783
	05 CÁ CERES			1.932.951	27,95%	141.076	2,04%	4.841.940	70,01%			6.915.967
	06 CORIA			656.620	16,54%			3.313.065	83,46%			3.969.685
	07 PLASENCIA			585.355	8,72%			6.129.061	91,28%			6.714.416
	08 NA VALMORAL			2.103.802	31,95%			4.480.858	68,05%			6.584.660
TRA TRAUMATOLOGÍA	TOTAL	2.508.189	4,00%	16.973.590	27,05%	378.292	0,60%	42.791.925	68,19%	102.331	0,16%	62.754.327
	01 BADAJOZ	518.444	2,88%	4.243.901	23,60%	205.936	1,15%	12.909.645	71,80%	102.331	0,57%	17.980.256
	02 MÉRIDA	491.509	6,00%	2.183.245	26,67%	102.044	1,25%	5.408.557	66,08%			8.185.355
	03 DON BENITO	212.403	3,10%	2.484.389	36,29%			4.149.885	60,61%			6.846.678
	04 LLERENA	291.588	4,71%	1.766.868	28,53%			4.133.541	66,76%			6.191.998
	05 CÁ CERES	453.063	4,34%	2.711.845	26,00%	70.313	0,67%	7.195.161	68,98%			10.430.381
	06 CORIA	38.290	1,22%	735.861	23,53%			2.352.824	75,24%			3.126.975
	07 PLASENCIA	220.680	3,47%	2.110.778	33,21%			4.025.336	63,32%			6.356.795
	08 NA VALMORAL	282.210	7,76%	736.702	20,26%			2.616.977	71,98%			3.635.889
CGD CIRUGÍA GENERAL Y DIGESTIVA	TOTAL	4.997.050	8,54%	8.075.379	13,81%	215.603	0,37%	45.181.075	77,24%	24.095	0,04%	58.493.204
	01 BADAJOZ	312.546	2,53%	1.868.769	15,12%	119.369	0,97%	10.036.449	81,19%	24.095	0,19%	12.361.228
	02 MÉRIDA	1.381.485	18,29%	916.739	12,14%	49.528	0,66%	5.204.376	68,91%			7.552.127
	03 DON BENITO	1.253.486	14,52%	1.058.419	12,26%			6.322.253	73,22%			8.634.158
	04 LLERENA	793.969	12,67%	1.154.548	18,43%			4.315.594	68,89%			6.264.111
	05 CÁ CERES	427.009	4,00%	1.719.326	16,10%	46.707	0,44%	8.484.387	79,46%			10.677.429
	06 CORIA	104.117	3,01%	300.706	8,69%			3.053.864	88,30%			3.458.687
	07 PLASENCIA	536.327	7,61%	782.857	11,12%			5.723.895	81,27%			7.043.080
	08 NA VALMORAL	188.111	7,52%	274.015	10,95%			2.040.258	81,53%			2.502.384

No se han tenido en cuenta las áreas de producción URG, OTR y HDD, ya analizadas en apartados anteriores

Subdirección de Presupuestos. Dirección General de Planificación Económica.
SERVICIO EXTREMEÑO DE SALUD

3.10.1. Coste por área de producción de los 15 servicios con mayor coste (2/5)

SERVICIO	ÁREA	AMB	% TOTAL	CEX	% TOTAL	DOC	% TOTAL	HOS	% TOTAL	INV	% TOTAL	TOTAL SERVICIO
CAR CARDIOLOGÍA	TOTAL	77.053	0,21%	15.451.369	42,56%	161.427	0,44%	20.571.193	56,66%	42.827	0,12%	36.303.870
	01 BADAJOZ			4.568.799	32,27%	51.768	0,37%	9.494.978	67,06%	42.827	0,30%	14.158.372
	02 MÉRIDA			1.721.918	33,12%	5.224	0,10%	3.472.253	66,78%			5.199.395
	03 DON BENITO			838.045	42,06%			1.154.272	57,94%			1.992.317
	04 LLERENA			1.002.418	28,00%			2.578.253	72,00%			3.580.670
	05 CÁCERES	77.053	0,79%	6.268.517	64,63%	104.435	1,08%	3.248.701	33,50%			9.698.706
	06 CORIA			288.656	99,69%			887	0,31%			289.543
	07 PLASENCIA			351.793	69,67%			153.118	30,33%			504.911
	08 NAVALMORAL			411.223	46,73%			468.732	53,27%			879.955
MIV MEDICINA INTENSIVA	TOTAL			739.437	2,24%	286.747	0,87%	31.936.297	96,89%			32.962.480
	01 BADAJOZ							15.346.665	100,00%			15.346.665
	02 MÉRIDA			458.247	8,32%	127.948	2,32%	4.921.541	89,36%			5.507.736
	03 DON BENITO			98.702	3,20%			2.981.486	96,80%			3.080.188
	04 LLERENA							-830	100,00%			-830
	05 CÁCERES			97.906	1,81%	158.799	2,94%	5.153.434	95,26%			5.410.139
	07 PLASENCIA			84.582	2,34%			3.534.001	97,66%			3.618.583
PED PEDIATRÍA (no incluye NEO Neonatología)	TOTAL			8.024.231	25,85%	495.580	1,60%	22.459.955	72,37%	57.151	0,18%	31.036.917
	01 BADAJOZ			4.221.823	29,24%	219.848	1,52%	9.941.392	68,85%	57.151	0,40%	14.440.213
	02 MÉRIDA			603.996	22,24%	92.120	3,39%	2.019.973	74,37%			2.716.088
	03 DON BENITO			448.589	15,73%			2.402.787	84,27%			2.851.377
	04 LLERENA			363.708	21,31%			1.342.706	78,69%			1.706.414
	05 CÁCERES			1.455.136	29,42%	183.613	3,71%	3.306.514	66,86%			4.945.263
	06 CORIA			243.826	16,53%			1.230.985	83,47%			1.474.812
	07 PLASENCIA			396.711	22,21%			1.389.276	77,79%			1.785.987
	08 NAVALMORAL			290.443	26,01%			826.321	73,99%			1.116.764

3.10.1. Coste por área de producción de los 15 servicios con mayor coste (3/5)

SERVICIO	ÁREA	AMB	% TOTAL	CEX	% TOTAL	DOC	% TOTAL	HOS	% TOTAL	INV	% TOTAL	TOTAL SERVICIO
OFT OFTALMOLOGÍA	TOTAL	10.397.606	33,71%	13.376.509	43,37%	230.913	0,75%	6.838.191	22,17%			30.843.219
	01 BADAJOZ	1.652.724	20,84%	3.822.111	48,20%			2.455.357	30,96%			7.930.192
	02 MÉRIDA	2.207.021	46,37%	2.071.676	43,53%	21.331	0,45%	459.575	9,66%			4.759.604
	03 DON BENITO	890.576	37,96%	1.251.177	53,33%			204.256	8,71%			2.346.009
	04 LLERENA	873.649	43,49%	894.105	44,51%			240.986	12,00%			2.008.740
	05 CÁ CERES	2.092.728	28,26%	2.804.518	37,87%	209.582	2,83%	2.298.118	31,03%			7.404.946
	06 CORIA	793.825	52,25%	492.171	32,40%			233.246	15,35%			1.519.242
	07 PLASENCIA	1.183.332	37,63%	1.294.559	41,17%			666.476	21,20%			3.144.367
	08 NA VALMORAL	703.750	40,68%	746.193	43,13%			280.177	16,19%			1.730.120
DIG Digestivo	TOTAL			22.025.401	71,87%	64.785	0,21%	8.555.317	27,92%			30.645.503
	01 BADAJOZ			5.307.678	54,14%	41.638	0,42%	4.454.679	45,44%			9.803.995
	02 MÉRIDA			2.813.471	65,31%			1.494.192	34,69%			4.307.663
	03 DON BENITO			2.944.068	100,00%							2.944.068
	04 LLERENA			2.629.093	96,16%			104.949	3,84%			2.734.042
	05 CÁ CERES			4.200.149	67,45%	23.147	0,37%	2.003.539	32,18%			6.226.835
	06 CORIA			1.565.095	94,85%			85.062	5,15%			1.650.157
	07 PLASENCIA			2.565.846	86,14%			412.897	13,86%			2.978.743
URO Urología	TOTAL	1.472.215	4,90%	13.002.540	43,26%	265.022	0,88%	15.314.759	50,96%			30.054.536
	01 BADAJOZ	221.610	2,95%	2.800.505	37,23%	138.067	1,84%	4.361.193	57,98%			7.521.375
	02 MÉRIDA	301.705	7,21%	1.889.622	45,14%	17.491	0,42%	1.977.040	47,23%			4.185.858
	03 DON BENITO	150.090	3,35%	2.366.868	52,87%			1.959.939	43,78%			4.476.897
	04 LLERENA	154.001	5,09%	1.801.250	59,57%			1.068.691	35,34%			3.023.942
	05 CÁ CERES	220.447	4,12%	1.568.250	29,28%	109.464	2,04%	3.457.239	64,56%			5.355.400
	06 CORIA	162.493	29,42%	389.737	70,57%			14	0,003%			552.245
	07 PLASENCIA	199.526	5,11%	1.552.394	39,72%			2.156.350	55,17%			3.908.271
	08 NA VALMORAL	62.342	6,05%	633.914	61,51%			334.293	32,44%			1.030.549

3.10.1. Coste por área de producción de los 15 servicios con mayor coste (4/5)

SERVICIO	ÁREA	AMB	% TOTAL	CEX	% TOTAL	DOC	% TOTAL	HOS	% TOTAL	INV	% TOTAL	TOTAL SERVICIO
NRL Neurología	TOTAL			18.424.581	65,42%	176.010	0,62%	9.527.129	33,83%	34.681	0,12%	28.162.401
	01 BADAJOZ			5.459.477	53,73%	144.360	1,42%	4.522.001	44,51%	34.681	0,34%	10.160.519
	02 MÉRIDA			2.290.453	60,14%			1.517.781	39,86%			3.808.234
	03 DON BENITO			2.515.685	100,00%							2.515.685
	04 LLERENA			1.813.319	99,63%			6.792	0,37%			1.820.111
	05 CÁ CERES			3.869.875	61,08%	31.651	0,50%	2.434.032	38,42%			6.335.558
	07 PLASENCIA			2.475.773	70,29%			1.046.522	29,71%			3.522.295
HEM Hematología	TOTAL			19.932.242	73,04%	104.240	0,38%	7.227.307	26,48%	26.280	0,10%	27.290.069
	01 BADAJOZ			4.917.013	64,14%	54.392	0,71%	2.668.518	34,81%	26.280	0,34%	7.666.202
	02 MÉRIDA			2.707.734	88,13%	17.325	0,56%	347.415	11,31%			3.072.475
	03 DON BENITO			2.790.968	91,79%			249.740	8,21%			3.040.708
	04 LLERENA			1.231.504	96,87%			39.819	3,13%			1.271.323
	05 CÁ CERES			4.514.241	57,32%	32.523	0,41%	3.328.722	42,27%			7.875.487
	06 CORIA			511.437	82,28%			110.114	17,72%			621.551
	07 PLASENCIA			2.749.299	89,71%			315.325	10,29%			3.064.624
08 NAVALMORAL			510.044	75,26%			167.655	24,74%			677.699	
OBS Obstetricia	TOTAL	66	0,00%	4.438.972	17,62%	27.582	0,11%	20.724.053	82,27%			25.190.674
	01 BADAJOZ			1.223.244	17,59%			5.732.290	82,41%			6.955.534
	02 MÉRIDA			734.891	19,81%	27.582	0,74%	2.946.816	79,44%			3.709.290
	03 DON BENITO			573.647	19,28%			2.401.281	80,72%			2.974.928
	04 LLERENA			547.775	26,36%			1.530.349	73,64%			2.078.124
	05 CÁ CERES	66	0,00%	728.052	15,90%			3.850.397	84,10%			4.578.515
	06 CORIA			182.950	13,12%			1.211.265	86,88%			1.394.216
	07 PLASENCIA			294.352	15,03%			1.664.408	84,97%			1.958.760
08 NAVALMORAL			154.060	10,00%			1.387.246	90,00%			1.541.307	

3.10.1. Coste por área de producción de los 15 servicios con mayor coste (5/5)

SERVICIO	ÁREA	AMB	% TOTAL	CEX	% TOTAL	DOC	% TOTAL	HOS	% TOTAL	INV	% TOTAL	TOTAL SERVICIO
GIN GINECOLOGÍA (no incluye UREP Unidad de Reproducción)	TOTAL	1.346.441	5,38%	8.718.452	34,81%	117.204	0,47%	14.860.982	59,34%			25.043.079
	01 BADAJOZ	50.035	0,85%	2.192.977	37,34%			3.630.121	61,81%			5.873.132
	02 MÉRIDA	387.595	9,35%	1.459.454	35,22%	117.204	2,83%	2.180.040	52,60%			4.144.293
	03 DON BENITO	89.898	3,35%	1.331.489	49,64%			1.260.906	47,01%			2.682.292
	04 LLERENA	165.344	7,96%	807.986	38,91%			1.103.450	53,13%			2.076.780
	05 CÁ CERES	114.396	2,07%	1.520.029	27,50%			3.892.614	70,43%			5.527.038
	06 CORIA	158.690	12,56%	472.238	37,39%			632.096	50,05%			1.263.023
	07 PLASENCIA	191.348	8,34%	590.291	25,72%			1.513.590	65,95%			2.295.228
	08 NA VALMORAL	189.136	16,01%	343.989	29,12%			648.166	54,87%			1.181.292
ONC ONCOLOGÍA (no incluye ONR Oncología Radioterápica)	TOTAL			18.293.028	77,24%	42.134	0,18%	5.301.241	22,38%	48.361	0,20%	23.684.764
	01 BADAJOZ			4.094.273	63,65%	42.134	0,66%	2.247.668	34,94%	48.361	0,75%	6.432.436
	02 MÉRIDA			1.893.377	64,56%			1.039.498	35,44%			2.932.875
	03 DON BENITO			1.961.937	100,00%							1.961.937
	04 LLERENA			1.133.322	100,00%							1.133.322
	05 CÁ CERES			4.355.723	73,57%			1.564.948	26,43%			5.920.671
	06 CORIA			206.003	100,00%							206.003
	07 PLASENCIA			4.284.793	90,51%			449.127	9,49%			4.733.919
	08 NA VALMORAL			363.601	100,00%							363.601
ORL OTORRINOLARINGOLOGÍA	TOTAL	1.451.972	6,46%	7.060.651	31,40%	248.767	1,11%	13.704.303	60,95%	19.809	0,09%	22.485.502
	01 BADAJOZ	226.861	3,95%	1.268.390	22,07%	148.422	2,58%	4.082.982	71,05%	19.809	0,34%	5.746.464
	02 MÉRIDA	464.860	15,64%	1.013.402	34,10%	67.115	2,26%	1.426.244	48,00%			2.971.621
	03 DON BENITO	167.616	7,96%	875.755	41,61%			1.061.260	50,42%			2.104.630
	04 LLERENA	274.214	12,44%	908.023	41,18%			1.022.778	46,38%			2.205.016
	05 CÁ CERES	113.063	2,13%	1.566.731	29,54%	33.230	0,63%	3.590.585	67,70%			5.303.609
	06 CORIA	81.587	7,30%	327.304	29,29%			708.398	63,40%			1.117.289
	07 PLASENCIA	74.843	3,52%	702.338	33,04%			1.348.696	63,44%			2.125.877
	08 NA VALMORAL	48.930	5,37%	398.707	43,77%			463.360	50,86%			910.997

OTROS PROGRAMAS DE ATENCIÓN SANITARIA

4.1. OTROS PROGRAMAS DE ATENCIÓN SANITARIA. COSTES GLOBALES

4.1.1. Coste total por áreas de salud

ÁREA DE PRODUCCIÓN	BADAJOS	MÉRIDA	DON BENITO	LLERENA	CÁCERES	CORIA	PLASENCIA	NAVALMORAL	TOTAL SES
OTROS PROGRAMAS	12.116.563	6.316.742	6.967.337	4.109.538	10.165.018	2.287.414	5.481.714	2.808.096	50.252.424
VAR. 2.016	10,35%	5,26%	4,99%	4,41%	11,48%	-0,90%	1,76%	9,92%	7,10%

4.1.2 Representación Otros Programas sobre el total costes

ÁREA DE PRODUCCIÓN	BADAJOS	MÉRIDA	DON BENITO	LLERENA	CÁCERES	CORIA	PLASENCIA	NAVALMORAL	TOTAL SES
OTROS PROGRAMAS	2,79%	3,01%	3,88%	3,09%	3,37%	3,86%	3,93%	4,38%	3,30%
RESTO NIV. ASISTENCIAL	97,21%	96,99%	96,12%	96,91%	96,63%	96,14%	96,07%	95,62%	96,70%

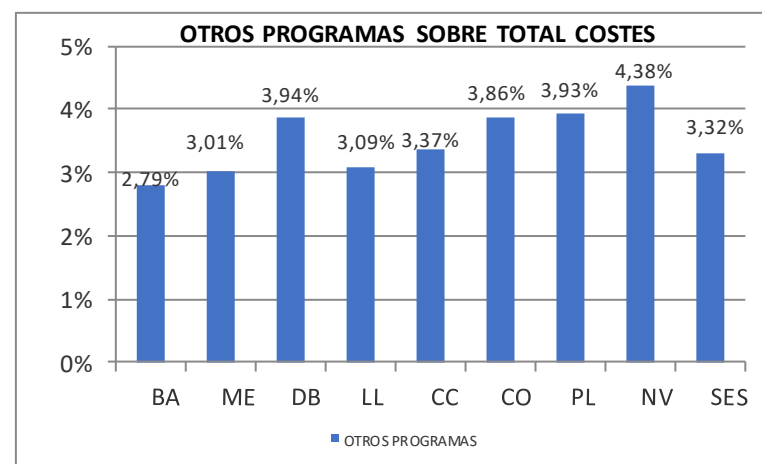
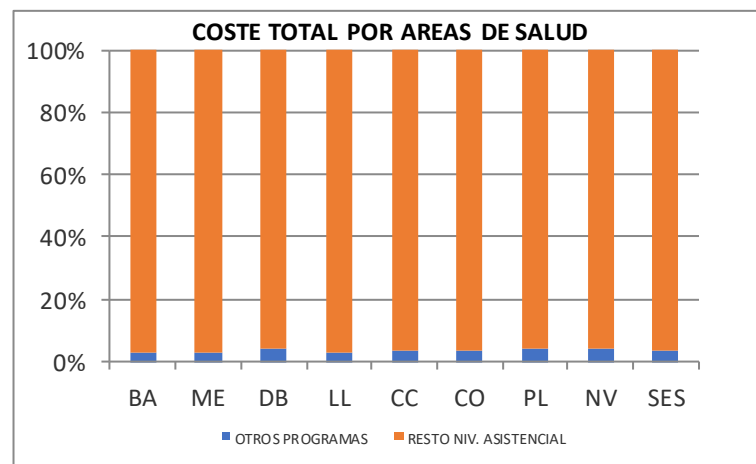

4.1.3. Coste total por capítulos

CAPÍTULO	BA	VAR. 2016	ME	VAR. 2016	DB	VAR. 2016	LL	VAR. 2016	CC	VAR. 2016	CO	VAR. 2016	PL	VAR. 2016	NV	VAR. 2016	SES	VAR. 2016
CAPITULO 1	6.659.379	1,6%	4.033.278	-1,9%	3.980.241	-0,9%	3.330.374	0,2%	6.302.049	5,1%	1.757.016	2,7%	4.201.592	-2,9%	2.205.013	1,2%	32.468.943	0,8%
CAPITULO 2	623.318	-8,6%	570.406	13,0%	216.967	-2,9%	193.665	-0,7%	339.512	-2,2%	111.982	-1,3%	246.196	16,5%	68.369	88,4%	2.370.415	2,5%
CAPITULO 4	2.331.222	83,9%	946.933	54,7%	2.554.990	15,8%	334.923	81,4%	1.293.195	171,6%	216.167	-27,1%	507.334	9,8%	340.961	137,8%	8.525.724	50,9%
AMORTIZACION	5.552	-0,3%	29.103	9,7%	20.489	-8,9%	5.696	-12,1%	29.641	-19,5%	3.925	-7,0%	15.074	-0,8%	2.626	-22,3%	112.107	-7,1%
COSTES INTERMEDIOS	589.811	4,8%	208.082	13,8%	70.517	31,7%	66.528	-8,6%	1.061.948	-3,6%	76.017	0,9%	47.086	-20,0%	48.390	-12,5%	2.168.379	0,2%
COSTES ESTRUCTURALES	1.907.281	-0,1%	528.939	-6,0%	124.132	9,3%	178.352	16,9%	1.138.672	-2,0%	122.309	13,3%	464.432	49,5%	142.632	4,5%	4.606.749	3,4%
TOTAL	12.116.563	10,3%	6.316.742	5,3%	6.967.337	5,0%	4.109.538	4,4%	10.165.018	11,5%	2.287.414	-0,9%	5.481.714	1,8%	2.808.096	9,9%	50.252.424	7,1%

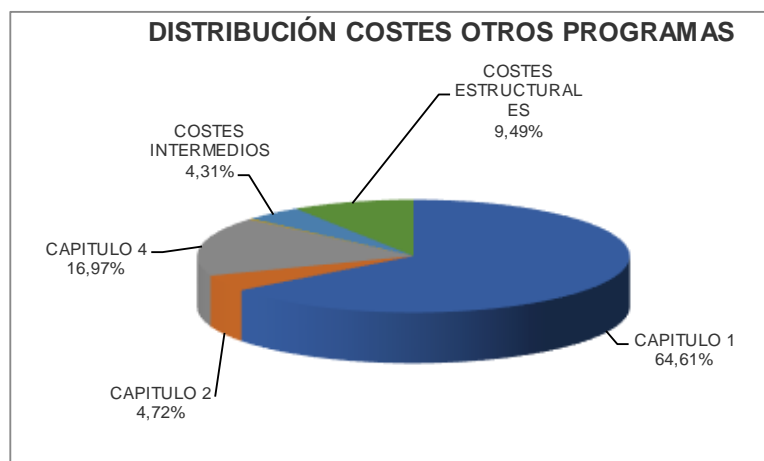

4.1.4. Coste total por centros de coste

CENTRO DE COSTE	BA	VAR. 2016	ME	VAR. 2016	DB	VAR. 2016	LL	VAR. 2016	CC	VAR. 2016	CO	VAR. 2016	PL	VAR. 2016	NV	VAR. 2016	SES	VAR. 2016
CENTRO REGIONAL DE CRIBADOS	819.413																819.413	5,8%
DROGODEPENDENCIA	951.751	2,4%	1.817.872	1,1%	750.809	-4,2%	726.092	-1,3%	997.971	26,1%	283.406	-11,0%	753.405	-4,7%	18.456	-64,5%	6.299.763	1,6%
FARMACÉUTICOS	2.088.678	2,5%	841.435	7,5%	807.481	-1,9%	470.615	4,6%	2.288.617	2,2%	555.195	11,5%	1.115.575	9,1%	550.188	0,8%	8.717.784	3,8%
SALUD MENTAL	4.094.503	30,4%	1.724.682	17,7%	3.197.139	12,6%	805.923	19,0%	2.294.717	46,3%	477.300	6,4%	1.289.436	1,5%	560.863	20,7%	14.444.564	21,6%
PALIATIVOS	570.143	4,6%	292.691	20,9%	353.208	10,6%	329.755	-4,1%	518.041	13,8%	258.744	-28,4%	384.417	2,4%	435.373	26,8%	3.142.371	5,3%
VETERINARIOS	3.592.074	1,1%	1.640.063	-4,2%	1.858.700	-0,6%	1.777.153	2,8%	4.065.672	0,1%	712.769	4,5%	1.938.881	0,6%	1.243.216	8,2%	16.828.528	0,8%
TOTAL GENERAL	12.116.563	10,3%	6.316.742	5,3%	6.967.337	5,0%	4.109.538	4,4%	10.165.018	11,5%	2.287.414	-0,9%	5.481.714	1,8%	2.808.096	9,9%	50.252.424	7,1%

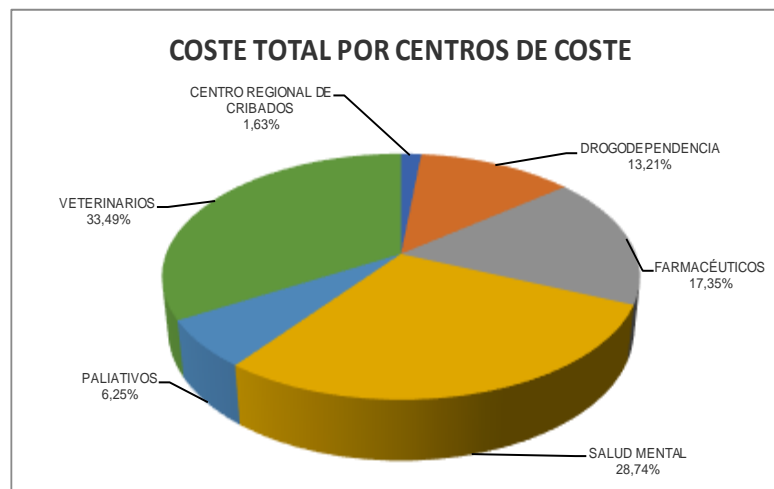

4.2. PROGRAMA DE CUIDADOS PALIATIVOS

4.2.1. Estructura de costes por Áreas de Salud

TIPO DE GASTO		BADAJOS	MÉRIDA	DON BENITO	LLERENA	CÁCERES	CORIA	PLASENCIA	NAVALMORAL	TOTAL SES
COSTE DE PERSONAL	Auxiliares de enfermería									
	Facultativos jerarquizados	165.489	87.438	118.154	133.866	194.266	88.394	136.271	152.783	1.076.661
	Residentes	0	0	0	0	26.939	0	0	0	26.939
	Sanitarios No Fac. Grupo B	97.367	62.367	69.770	114.494	143.464	40.058	104.170	68.826	700.517
	Auxiliares de enfermería									
	No sanitarios D	14.628	0	0	0	0	0	5.352	0	19.981
	No sanitarios E									
TOTAL		277.484	149.805	187.925	248.360	364.669	128.452	245.793	221.609	1.824.097
GASTOS CORRIENTES EN BIENES Y SERVICIOS	Artículo 20	7.115								7.115
	Artículo 21	1.465	692			620	51	296	2.113	5.238
	Artículo 22	4.360	18.707	5.402	5.969	13.927	3.108	20.901	18.932	91.306
	Artículo 23									0
	Artículo 25									0
	TOTAL	12.939	19.399	5.402	5.969	14.548	3.159	21.197	21.046	103.658
CAPÍTULO IV	RECETA MÉDICA	259.625	105.940	137.528	11.922	91.416	112.525	97.234	163.715	979.905
	AYUD.SUMIN.ELECT.TERAPIAS	0	0	0	0	276	0	0	0	276
PÉRDIDAS	TOTAL									
AMORTIZACIÓN	TOTAL		617	252			21		75	965
COSTES INTERMEDIOS	TOTAL	1.217	4.806	13.694	49.877	28.756	5.314	8.844	15.890	128.399
COSTES ESTRUCTURALES	TOTAL	18.877	12.124	8.408	13.627	18.376	9.273	11.348	13.037	105.070
TOTAL		570.143	292.691	353.208	329.755	518.041	258.744	384.417	435.373	3.142.371
VARIACIÓN RESPECTO A 2.016		21,28%	18,56%	14,77%	1,38%	9,08%	-28,98%	8,16%	40,20%	10,06%

4.2.2. Indicadores clínico-económicos de UCP (1/2)

PRODUCTO DE CATÁLOGO	ÁREA	PROCESOS	VAR. 2.016	PESO	PESO TOTAL	COSTE TOTAL	COSTE UD./PESO	VAR. 2.016	COSTE PROCESO
VISITAS O CONSULTAS HOSPITALARIAS	TOTAL	11.158	-25,17%	1,02	11.381	1.207.934	106,13	68,57%	108,26
	BADAJOS	2.116	-35,09%	1,02	2.158	180.369	83,57	92,91%	85,24
	MÉRIDA	1.682	-45,62%	1,02	1.716	134.239	78,24	211,48%	79,81
	DON BENITO	1.206	10,64%	1,02	1.230	140.801	114,46	5,29%	116,75
	LLERENA	340	-79,51%	1,02	347	57.547	165,94	136,85%	169,26
	CÁ CERES	2.328	232,57%	1,02	2.375	207.980	87,59	-21,75%	89,34
	CORIA	813	-57,66%	1,02	829	121.972	147,09	96,69%	150,03
	PLASENCIA	1.696	57,62%	1,02	1.730	220.949	127,72	6,25%	130,28
	NA VALMORAL	977	-53,76%	1,02	997	144.078	144,58	128,19%	147,47
VISITAS DOMICILIARIAS	TOTAL	3.150	-15,03%	2,28	7.182	803.761	111,91	99,17%	255,16
	BADAJOS	774	-45,87%	2,28	1.765	153.835	87,17	107,41%	198,75
	MÉRIDA	219	-75,53%	2,28	499	38.693	77,49	214,49%	176,68
	DON BENITO	331	37,92%	2,28	755	87.094	115,41	3,46%	263,12
	LLERENA	288	8,68%	2,28	657	106.497	162,19	140,92%	369,78
	CÁ CERES	730	164,49%	2,28	1.664	146.578	88,07	-22,25%	200,79
	CORIA	180	-26,53%	2,28	410	61.516	149,89	110,55%	341,76
	PLASENCIA	155	-2,52%	2,28	353	44.820	126,83	2,54%	289,16
	NA VALMORAL	473	140,10%	2,28	1.078	164.727	152,75	128,63%	348,26
ASESORÍAS	TOTAL	25.973	-41,42%	0,20	5.195	643.890	123,95	90,52%	24,79
	BADAJOS	3.451	-68,91%	0,20	690	58.427	84,65	100,98%	16,93
	MÉRIDA	3.219	-61,40%	0,20	644	51.470	79,95	219,79%	15,99
	DON BENITO	3.018	40,57%	0,20	604	70.321	116,50	4,37%	23,30
	LLERENA	3.094	-33,96%	0,20	619	101.596	164,18	134,68%	32,84
	CÁ CERES	5.730	9,52%	0,20	1.146	100.589	87,77	-22,25%	17,55
	CORIA	1.456	-66,57%	0,20	291	62.716	215,37	191,59%	43,07
	PLASENCIA	2.824	-9,98%	0,20	565	72.203	127,84	4,22%	25,57
	NA VALMORAL	3.181	-40,46%	0,20	636	126.568	198,94	208,87%	39,79

4.2.2. Indicadores clínico-económicos de UCP (2/2)

PRODUCTO DE CATÁLOGO	ÁREA	PROCESOS	VAR. 2.016	PESO	PESO TOTAL	COSTE TOTAL	COSTE UD./PESO	VAR. 2.016	COSTE PROCESO
SESIONES DOCENTES/INTERCONSULTA	TOTAL	877	138,32%	4,82	4.227	486.785	115,16	68,31%	555,06
	BADAJOS	351	333,33%	4,82	1.692	177.512	104,92	157,23%	505,73
	MÉRIDA	148	2366,67%	4,82	713	68.289	95,73	359,13%	461,41
	DON BENITO	109	990,00%	4,82	525	54.993	104,67	-10,86%	504,52
	LLERENA	43	-60,19%	4,82	207	64.115	309,34	384,56%	1.491,04
	CÁCERES	167	135,21%	4,82	805	62.893	78,13	-30,62%	376,61
	CORIA	16	-78,95%	4,82	77	12.539	162,60	183,07%	783,71
	PLASENCIA	43	760,00%	4,82	207	46.444	224,09	78,44%	1.080,10
	NAVALMORAL								
TOTAL SES		41.158	-35,01%	0,68	27.985	3.142.371	112,29	80,90%	76,35

Nota: Los indicadores clínico-económicos de UCP Hospitalización aparecen recogidos en dicho área de producción de especializada.

4.3. PROGRAMA DE SALUD MENTAL

4.3.1. Coste total por Áreas de Salud

CENTRO DE COSTE	BA	VAR. 2.016	ME	VAR. 2.016	DB	VAR. 2.016	LL	VAR. 2.016	CC	VAR. 2.016	CO	VAR. 2.016	PL	VAR. 2.016	NV	VAR. 2.016	SES	VAR. 2.016
UNIDAD DE SALUD MENTAL	4.094.503	27,6%	1.724.682	21,2%	3.197.139	16,9%	805.923	23,3%	2.294.717	77,3%	477.300	13,4%	1.289.436	8,3%	560.863	26,8%	14.444.564	27,1%
TOTAL	4.094.503	27,6%	1.724.682	21,2%	3.197.139	16,9%	805.923	23,3%	2.294.717	77,3%	477.300	13,4%	1.289.436	8,3%	560.863	26,8%	14.444.564	27,1%

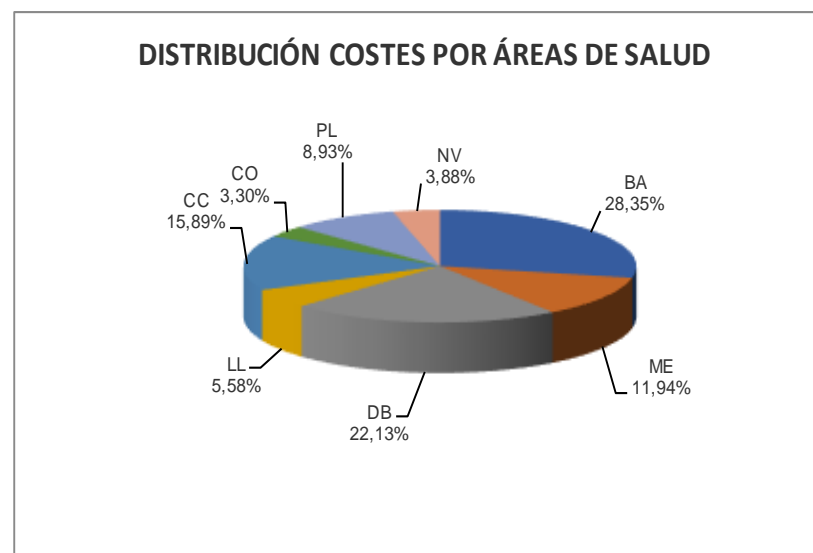

4.3.2. Estructura de costes de Salud Mental por Áreas de Salud

TIPO DE GASTO		BADAJOS	MÉRIDA	DON BENITO	LLERENA	CÁCERES	CORIA	PLASENCIA	NAVALMORAL	TOTAL SES
COSTE DE PERSONAL	Directivos									0
	Facultativos jerarquizados	1.244.322	536.122	502.747	357.233	588.769	229.614	420.410	249.056	4.128.272
	No sanitarios A	0	0	0	0	0	0	179.957	0	179.957
	No sanitarios B	79.478	36.014	41.719	0	80.792	0	31.916	0	269.920
	No sanitarios D	129.955	48.652	67.939	0	55.858	26.506	30.399	35.812	395.120
	Residentes	0	0	0	0	62.110	0	0	1.028	63.138
	Sanitarios No Facultativos Grupo B	254.936	122.208	113.688	70.086	238.358	37.386	113.770	49.079	999.509
	No sanitarios E									
	Matronas en formación	0	0	0	0	42.487	0	0	0	42.487
	TOTAL	1.708.691	742.995	726.092	427.319	1.068.372	293.506	776.452	334.974	6.078.402
GASTOS CORRIENTES EN BIENES Y SERVICIOS	Artículo 20									
	Artículo 21	0	1.782	478	0	3.242	147	258	79	5.987
	Artículo 22	29.470	32.115	18.300	4.575	44.667	8.521	40.272	7.124	185.045
	Artículo 23	26	4.093	6.772	136	188	0	1.073	82	12.371
	Artículo 25	37.893	0	0	0	0	0	0	0	37.893
	TOTAL	67.389	37.990	25.551	4.711	48.097	8.669	41.603	7.285	241.295
RECETA MÉDICA	TOTAL	2.035.333	814.860	2.371.019	316.278	996.218	93.067	403.454	177.246	7.207.474
AMORTIZACIÓN	TOTAL	437	7.096	2.302	0	4.452	330	3.491	100	18.207
COSTE INTERMEDIOS	TOTAL	52.728	13.363	33.295	9.848	62.748	56.582	16.050	16.792	261.405
COSTE ESTRUCTURALES	TOTAL	229.925	108.378	38.880	47.766	114.830	25.147	48.387	24.467	637.781
TOTAL		4.094.503	1.724.682	3.197.139	805.923	2.294.717	477.300	1.289.436	560.863	14.444.564
VAR. 2.016		27,57%	21,16%	16,94%	23,28%	77,34%	13,43%	8,31%	26,77%	27,06%

4.3.3. Indicadores clínico-económicos de SMEN (1/2)

		Nº CONSULTAS			COSTE TOTAL		
		2016	2017	VAR. 2016	2016	2017	VAR. 2016
UNIDADES DE SALUD MENTAL	TOTAL SES	101.766	101.870	0,10%	11.798.659	12.742.636	8,00%
	BADAJOS	29.083	29.283	0,69%	2.904.614	2.954.007	1,70%
	MÉRIDA	12.702	12.207	-3,90%	1.581.748	1.724.682	9,04%
	DON BENITO	13.254	15.101	13,94%	2.942.252	3.197.139	8,66%
	LLERENA	11.073	11.069	-0,04%	793.228	805.923	1,60%
	CÁCERES	13.190	13.304	0,86%	1.587.640	1.982.477	24,87%
	CORIA	6.103	5.658	-7,29%	462.504	477.300	3,20%
	PLASENCIA	10.078	9.342	-7,30%	1.016.453	1.040.244	2,34%
	NAVALMORAL	6.283	5.906	-6,00%	510.219	560.863	9,93%
UNIDADES DE SALUD MENTAL INFANTO-JUVENIL	TOTAL SES	6.654	7.091	6,57%	1.405.936	1.514.847	7,75%
	BADAJOS	2.728	3.163	15,95%	965.734	1.079.259	11,76%
	CÁCERES	2.473	2.647	7,04%	186.687	186.396	-0,16%
	PLASENCIA	1.453	1.281	-11,84%	253.514	249.192	-1,71%
UNIDADES DE TRASTORNO DE LA CONDUCTA ALIMENTARIA	TOTAL SES	3.915	4.001	2,20%	214.351	187.081	-12,72%
	BADAJOS	2.540	2.404	-5,35%	86.645	61.237	-29,32%
	CÁCERES	1.375	1.597	16,15%	127.706	125.844	-1,46%

4.3.3. Indicadores clínico-económicos de SMEN (2/2)

		Nº CONSULTAS	COSTE TOTAL	COSTE PROCESO
UNIDADES DE SALUD MENTAL	TOTAL SES	101.870	12.742.636	966,38
	BADAJOS	29.283	2.954.007	100,88
	MÉRIDA	12.207	1.724.682	141,29
	DON BENITO	15.101	3.197.139	211,72
	LLERENA	11.069	805.923	72,81
	CÁCERES	13.304	1.982.477	149,01
	CORIA	5.658	477.300	84,36
	PLASENCIA	9.342	1.040.244	111,35
	NAVALMORAL	5.906	560.863	94,97
UNIDADES DE SALUD MENTAL INFANTO-JUVENIL	TOTAL SES	7.091	1.514.847	606,16
	BADAJOS	3.163	1.079.259	341,21
	CÁCERES	2.647	186.396	70,42
	PLASENCIA	1.281	249.192	194,53
UNIDADES DE TRASTORNO DE LA CONDUCTA ALIMENTARIA	TOTAL SES	4.001	187.081	104,27
	BADAJOS	2.404	61.237	25,47
	CÁCERES	1.597	125.844	78,80

4.4. PROGRAMA DE SALUD PÚBLICA. VETERINARIOS Y FARMACÉUTICOS

4.4.1. Coste total del programa de Salud Pública por Áreas de Salud

CENTRO DE COSTE	BA	VAR. 2016	ME	VAR. 2016	DB	VAR. 2016	LL	VAR. 2016	CC	VAR. 2016	CO	VAR. 2016	PL	VAR. 2016	NV	VAR. 2016	SES	VAR. 2016
FARMACÉUTICOS	2.088.678	10,0%	841.435	19,0%	807.481	-2,3%	470.615	-2,2%	2.288.617	3,3%	555.195	21,3%	1.115.575	1,2%	550.188	3,0%	8.717.784	6,0%
VETERINARIOS	3.592.074	15,0%	1.640.063	-1,3%	1.858.700	5,8%	1.777.153	0,1%	4.065.672	1,9%	712.769	4,1%	1.938.881	-3,8%	1.243.216	9,3%	16.828.528	4,2%
TOTAL	5.680.752	13,1%	2.481.497	4,7%	2.666.181	3,2%	2.247.768	-0,4%	6.354.289	2,4%	1.267.965	11,0%	3.054.456	-2,0%	1.793.404	7,2%	25.546.313	4,8%

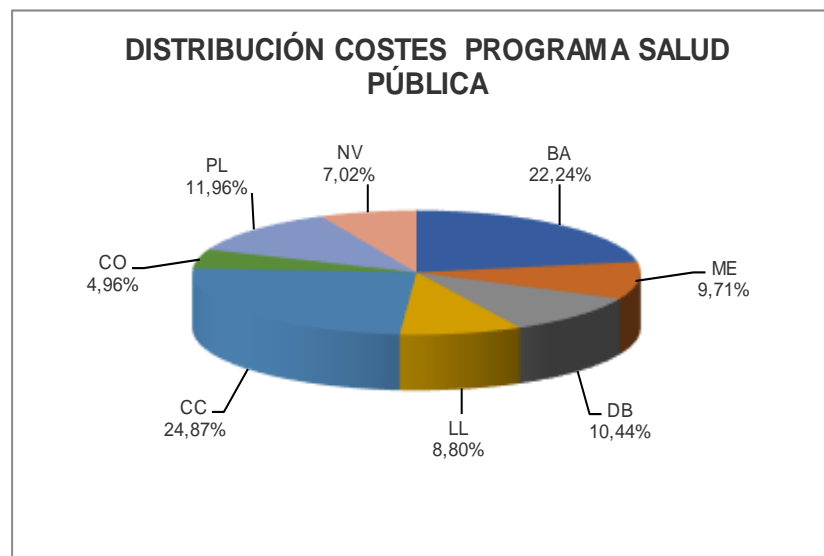

4.4.2. Estructura de costes de Farmacéuticos por Áreas de Salud

TIPO DE GASTO		BADAJOS	MÉRIDA	DON BENITO	LLERENA	CÁCERES	CORIA	PLASENCIA	NAVALMORAL	TOTAL SES
COSTE DE PERSONAL	Directivos									
	Facultativos de cupo y APD sin integrar									
	Facultativos jerarquizados	1.177.965	683.390	760.785	444.215	1.387.081	498.165	873.381	490.448	6.315.430
	No sanitarios B									0
	No sanitarios D	0	0	0	0	0	0	31.694	0	31.694
	Sanitarios No Facultativos Grupo B									0
TOTAL		1.177.965	683.390	760.785	444.215	1.387.081	498.165	905.075	490.448	6.347.124
GASTOS CORRIENTES EN BIENES Y SERVICIOS	Artículo 20									
	Artículo 21	7.850	2.751	1.090	175	2.039	1.264	0	3.189	18.356
	Artículo 22	28.772	29.620	17.481	2.703	45.622	15.869	23.886	12.923	176.876
	Artículo 23	120	450	53	428	305	0	324	99	1.779
	Artículo 25									
TOTAL	36.742	32.820	18.624	3.305	47.966	17.133	24.210	16.211	197.011	
RECETA MÉDICA	TOTAL	0	0	1	0	0	0	0	0	1
AMORTIZACIÓN	TOTAL	0	4.150	1.211	0	5.170	345	135	90	11.101
COSTE INTERMEDIOS	TOTAL	335.359	5.516	5.900	21	437.684	2.316	1.287	6.462	794.546
COSTE ESTRUCTURALES	TOTAL	538.611	115.558	20.959	23.075	410.716	37.236	184.868	36.977	1.368.001
TOTAL		2.088.678	841.435	807.482	470.615	2.288.617	555.195	1.115.575	550.188	8.717.785
VARIACIÓN RESPECTO A 2.016		2,48%	7,52%	-1,93%	4,62%	2,16%	11,47%	9,13%	0,81%	3,78%

4.4.3. Estructura de costes de Veterinarios por Áreas de Salud

TIPO DE GASTO		BADAJOS	MÉRIDA	DON BENITO	LLERENA	CÁCERES	CORIA	PLASENCIA	NAVALMORAL	TOTAL SES
COSTE DE PERSONAL	Directivos									0
	Facultativos jerarquizados	2.480.471	1.373.802	1.739.442	1.656.298	2.765.028	646.253	1.717.892	1.141.853	13.521.040
	Técnicos especialistas									
	No sanitarios D									0
	No sanitarios E									
	TOTAL	2.480.471	1.373.802	1.739.442	1.656.298	2.765.028	646.253	1.717.892	1.141.853	13.521.040
GASTOS CORRIENTES EN BIENES Y SERVICIOS	Artículo 20	0	0	0	0	0	0	0	0	0
	Artículo 21	7.850	5.872	9.199	9.588	1.372	1.435	0	3.663	38.979
	Artículo 22	45.835	42.855	56.995	34.674	91.271	22.093	32.407	19.232	345.361
	Artículo 23	1.499	1.788	418	2.796	108	0	103	149	6.860
	Artículo 25									
	TOTAL	55.184	50.515	66.611	47.057	92.751	23.528	32.509	23.044	391.200
RECETA MÉDICA	TOTAL	0	0	37	0	166.473	0	45	0	166.555
AMORTIZACIÓN	TOTAL	4.725	7.471	7.791	2.499	17.298	2.813	5.643	2.362	50.602
PÉRDIDAS	TOTAL	0	0	0	0	0	0	0	107	107
COSTE INTERMEDIOS	TOTAL	93.222	6.744	7.004	523	457.506	1.736	460	8.872	576.067
COSTE ESTRUCTURALES	TOTAL	958.472	201.531	37.815	70.775	566.616	38.438	182.332	66.979	2.122.958
TOTAL		3.592.074	1.640.063	1.858.700	1.777.153	4.065.672	712.769	1.938.881	1.243.216	16.828.528
VARIACIÓN RESPECTO A 2.016		-4,2%	-4,5%	-2,2%	-0,2%	-1,0%	6,2%	7,0%	4,9%	-0,5%

4.5. PROGRAMA DE DROGODEPENDENCIAS DE EXTREMADURA

4.5.1. Estructura de costes de la Comunidad Terapéutica Garrovilla. Área de Salud de Mérida

TIPO DE GASTO		MÉRIDA		VAR. 2016
		2016	2017	
COSTE DE PERSONAL	Facultativos jerarquizados	73.922	73.525	-0,54%
	Sanitarios No Fac. Grupo B	43.000	49.198	14,41%
	No sanitarios A	0	0	#¡DIV/0!
	No sanitarios B	36.191	36.747	1,54%
	No sanitarios C	29.923	29.278	-2,16%
	No sanitarios D	393.882	397.662	0,96%
	TOTAL		576.919	586.410
GASTOS CORRIENTES EN BIENES Y SERVICIOS	Artículo 21	1.103	3.488	216,05%
	Artículo 22	212.812	260.470	22,39%
	Artículo 23			
	TOTAL	213.915	263.958	23,39%
RECETA MÉDICA	TOTAL	3	0	-100,00%
AMORTIZACIÓN	TOTAL	8.720	8.485	-2,70%
COSTE INTERMEDIOS	TOTAL	154.197	161.018	4,42%
COSTE ESTRUCTURALES	TOTAL	34.740	33.975	-2,20%
TOTAL		988.494	1.053.846	6,61%

4.5.2. Estructura de costes de los CEDEX por Áreas de Salud

TIPO DE GASTO		BADAJOS	MÉRIDA	DON BENITO	VALLEHERMINA	CÁCERES	CORIA	PLASENCIA	VALMORAL	TOTAL SES
COSTE DE PERSONAL	Facultativos jerarquizados	338.674	280.058	369.221	326.945	364.969	117.630	195.180	0	1.992.678
	No sanitarios A	0	0	0	0	0	0	123.886	0	123.886
	No sanitarios B	84.124	67.076	78.082	80.073	118.703	37.973	62.561	0	528.592
	No sanitarios C									0
	No sanitarios D	93.159	55.858	31.288	0	31.063	0	29.121	0	240.490
	No sanitarios E	0	0	0	0	29.177	0	0	0	29.177
	Auxiliares de enfermería									
	Sanitarios No Facultativos Grupo	169.676	93.884	87.406	147.164	172.987	35.036	145.631	16.128	867.912
TOTAL	685.633	496.877	565.997	554.182	716.899	190.639	556.379	16.128	3.782.734	
GASTOS CORRIENTES EN BIENES Y SERVICIOS	Artículo 21	185	2.434	857	3.729	3.357	593	335	0	11.490
	Artículo 22	153.813	160.438	99.629	124.435	132.447	58.781	124.512	782	854.837
	Artículo 23	79	2.852	294	4.459	347	120	1.830	0	9.980
	Artículo 25									
	TOTAL	154.077	165.724	100.780	132.623	136.150	59.493	126.677	782	876.306
RECETA MÉDICA	TOTAL	35.213	26.134	46.406	6.722	38.812	10.576	6.601	0	170.464
AMORTIZACIÓN	TOTAL	0	1.284	8.933	3.197	2.721	416	5.806	0	22.357
COSTE INTERMEDIOS	TOTAL	16.303	16.635	10.624	6.258	75.254	10.068	20.444	374	155.961
COSTE ESTRUCTURALES	TOTAL	60.525	57.373	18.070	23.108	28.134	12.214	37.498	1.172	238.094
TOTAL		951.751	764.027	750.809	726.092	997.971	283.406	753.405	18.456	5.245.917
VARIACIÓN RESPECTO A 2.016		2,35%	-3,06%	-4,22%	-1,31%	26,08%	-11,00%	-4,70%	-64,46%	1,08%

4.5.3. Indicadores clínico-económicos del Programa de Drogodependencias por Áreas de Salud

CENTRO DE COSTE		Nº PACIENTES			COSTE TOTAL			COSTE POR PACIENTE		
		2016	2017	VAR. 2016	2016	2017	VAR. 2016	2016	2017	VAR. 2016
COMUNIDAD TERAPÉUTICA	MÉRIDA	202	195	-3,47%	988.494	1.053.846	6,61%	4.893,54	5.404,34	10,44%
CENTROS DE DROGODEPENDENCIAS EXTREMEÑOS	BADAJOS	8.571	8.884	3,65%	947.399	920.302	-2,86%	110,54	103,59	-6,28%
	MÉRIDA	6.317	6.272	-0,71%	780.555	764.026	-2,12%	123,56	121,82	-1,42%
	DON BENITO	10.131	9.607	-5,17%	837.572	750.809	-10,36%	82,67	78,15	-5,47%
	LLERENA	12.793	13.040	1,93%	756.515	726.092	-4,02%	59,14	55,68	-5,84%
	CÁCERES	6.138	5.572	-9,22%	904.159	997.971	10,38%	147,31	179,10	21,59%
	CORIA	2.940	2.637	-10,31%	276.409	283.406	2,53%	94,02	107,47	14,31%
	PLASENCIA	5.609	6.956	24,01%	763.647	753.405	-1,34%	136,15	108,31	-20,45%
	NAVALMORAL	372			20.925					
	TOTAL	52.871	52.968	0,18%	5.287.181	5.196.012	-1,72%	100,00	98,10	-1,90%

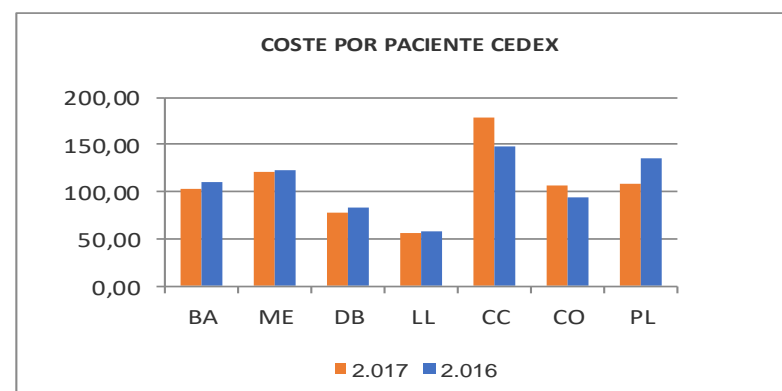
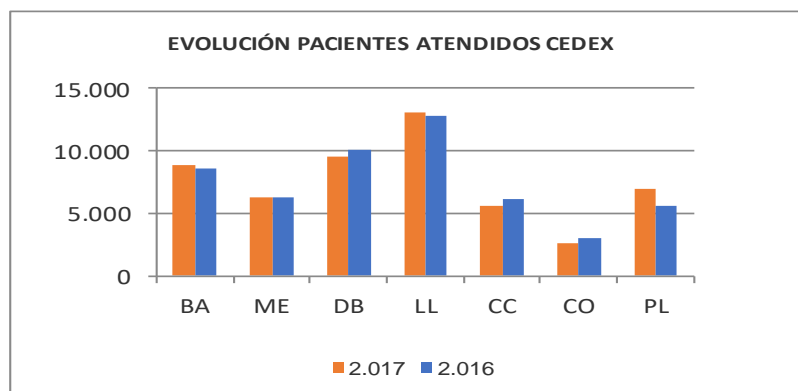

*LOS CECOS 013001CD DE BADAJOZ, Y 083CEDX DE NAVALMORAL, PRESENTAN COSTES PERO NO REGISTRAN ACTIVIDAD, SIENDO SUS COSTES:

013001CD: 31448,99 € Y 083CEDX: 18456,06 €

PRODUCTO INTERMEDIO

5.1. QUIRÓFANOS

5.1.1. Indicadores clínico-económicos de Quirófanos

Área	CeCo	Descripción	Minutos	Coste Total	Coste/Minuto
Badajoz	011QUI1MA	QUIR 1º PLANTA MAT	103.831	1.579.435	15,21
	011QUI2P	QUIR 2º PLANTA INFAN	582.427	4.828.081	8,29
	011QUI3P	QUIR 3º PLANTA INFAN	652.128	6.149.353	9,43
	011QUIG	QUIR DE GINE	113.586	1.657.941	14,60
	011QUIO	QUIR DE OFTA	120.242	1.132.645	9,42
	011QUIR	QUIR CIRUGIA HPS	53.189	1.542.449	29,00
	011QUISS	QUIR SEMISOTANO HIC	43.835	224.443	5,12
	011QUOR	QUIR OTO-LAR	82.467	779.056	9,45
	011QURT	QUIR. TRAUMA PERPETU	271.938	1.972.898	7,25
	011UCMA	U-CIRU AMBULATORIA	183.859	2.604.385	14,17
	TOTAL			2.207.502	22.470.685
Mérida	021CMAA	UD CIRUG AMBUL ALM	127.272	1.796.991	14,12
	021QU1	QUIROFANOS 1ª	20.842	452.191	21,70
	021QU2	QUIROFANOS 2ª	105.122	1.313.203	12,49
	021QU4	QUIRÓFANOS 4ª	453.178	3.693.174	8,15
TOTAL			706.414	7.255.560	10,27
Don Benito	031QUIR	QUIRÓFANOS	395.557	3.785.548	9,57
	031TQUIR	TALAR QUIRÓFANOS	65.122	573.131	8,80
TOTAL			460.679	4.358.679	9,46
Llerena	041QUIR	QUIROFANOS	196.045	2.758.662	14,07
	041ZQUI	ZAF QUIROFANOS	215.951	2.076.224	9,61
TOTAL			411.996	4.834.887	11,74

Área	CeCo	Descripción	Minutos	Coste Total	Coste/Minuto
Cáceres	051Q5.1	QUIR 1 P5 HSPA URO	83.894	1.166.157	13,90
	051Q5.2	QUIR 2 P5 HSPA CGE	131.233	2.483.450	18,92
	051Q5.3	QUIR 3 P5 HSPA CVA	78.762	885.108	11,24
	051Q6.1	QUIR 1 P6 HSPA ORL	107.890	947.826	8,79
	051Q6.2	QUIR 2 P6 HSPA TRA	144.223	1.431.852	9,93
	051Q6.3	QUIR 3 P6 HSPA NEURC	106.987	458.123	4,28
	051QM.1	QUIR MAT 1 HSPA OBG	77.111	721.372	9,35
	051QM.2	QUIR MAT 2 HSPA CPE	40.297	167.692	4,16
	051QM.3	QUIR MAT 3 HSPA OBG	23.822	110.952	4,66
	051QM.4	QUIR MAT 4 HSPA	20.434	170.119	8,33
	051QN.1	QUIR 1 HNSM	52.584	961.996	18,29
	051QN.2	QUIR 2 HNSMOFT	54.755	1.480.175	27,03
	051QN.3	QUIR 3 HNSMCPL	53.340	456.815	8,56
	051QN.4	QUIR 4 HNSM	47.515	292.032	6,15
	051SY	SALA QURUR ANES LOC	25.545	40.864	1,60
	051TQUI1	QUIR Nº1 CART	19.864	331.571	16,69
	TOTAL			1.068.256	12.106.104
Coria	061QUIR	QUIROFANOS	139.167	2.300.582	16,53
TOTAL			139.167	2.300.582	16,53
Plasencia	071QUI	QUIROFANOS	511.795	6.011.165	11,75
TOTAL			511.795	6.011.165	11,75
Navalmoral	081QUI	QUIROFANOS	166.172	1.422.835	8,56
TOTAL			166.172	1.422.835	8,56

TOTAL SES	Minutos	Coste Total	COSTE/MINUTO
	5.671.981	60.760.496	10,71

5.1.2. Estructura de costes de Quirófanos

CECOS	Descripción	CAP. 1	CAP. 2	AMORTIZACIÓN	REPER INT.	REPER EST.	TOTAL
011QUI1MA	QUIRÓFANO 1º PLAN	1.085.129	234.276	0	171.729	88.301	1.579.435
011QUI2P	QUIRÓFANO 2º PLAN	2.510.133	1.467.858	10.701	578.831	260.556	4.828.080
011QUI3P	QUIRÓFANO 3º PLAN	2.699.505	2.540.477	9.011	630.912	269.448	6.149.353
011QUIG	QUIRÓFANO DE GINE	894.298	504.755	4.836	181.769	72.281	1.657.939
011QUIO	QUIRÓFANO DE OFTA	443.785	525.350	10.413	109.902	43.195	1.132.646
011QUIR	QUIRÓFANO CIRUGIA	546.823	814.235	1.197	119.904	60.290	1.542.449
011QUISS	QUIRÓFANO SEMISOT	129.533	39.162	152	39.613	15.983	224.443
011QUOR	QUIRÓFANO OTORRIN	414.281	238.789	9.361	77.091	39.533	779.055
011QURT	QUIRÓFANO TRAUMAT	864.937	746.868	19.966	237.112	104.015	1.972.897
011UCMA	UNIDAD DE CIRUGÍA	1.215.931	939.065	9.962	328.534	110.894	2.604.386
TOTAL BADAJOZ		10.804.354	8.050.835	75.600	2.475.398	1.064.496	22.470.682
021CMAA	UNIDAD CIRUGÍA A	486.335	355.625	16.672	849.806	88.554	1.796.992
021QU1	QUIROFANOS 1ª	338.268	26.836	8.689	59.908	18.490	452.192
021QU2	QUIROFANOS 2ª	765.038	249.999	20.678	213.979	63.510	1.313.203
021QU4	QUIRÓFANOS 4ª	2.101.670	762.070	43.023	642.792	143.619	3.693.174
TOTAL MÉRIDA		3.691.310	1.394.529	89.062	1.766.486	314.173	7.255.560
031QUIR	QUIRÓFANOS	2.025.710	707.196	6.826	935.729	110.088	3.785.549
031TQUIR	TALARRUBIAS QUIRÓ	116.556	314.154	6.562	124.427	11.432	573.132
TOTAL DON BENTO		2.142.266	1.021.350	13.388	1.060.156	121.520	4.358.680
041QUIR	QUIROFANOS	1.587.902	581.167	6.960	289.582	293.054	2.758.664
041ZQUI	ZAFRA QUIROFANOS	1.117.646	587.393	1.070	260.636	109.479	2.076.224
TOTAL LLERENA		2.705.548	1.168.560	8.030	550.218	402.534	4.834.889

CECOS	Descripción	CAP. 1	CAP. 2	AMORTIZACIÓN	REPER INT.	REPER EST.	TOTAL
051Q5.1	QUIROFANO Nº 1 PL	598.025	461.041	4.816	82.929	19.349	1.166.159
051Q5.2	QUIROFANO Nº2 PLA	1.041.265	1.243.273	8.261	157.475	33.177	2.483.450
051Q5.3	QUIROFANO Nº3 PLA	564.044	220.549	1.218	79.873	19.423	885.108
051Q6.1	QUIROFANO Nº 1 PL	438.130	374.808	2.967	105.761	26.159	947.826
051Q6.2	QUIROFANO Nº 2 PL	591.597	649.337	13.737	147.063	30.117	1.431.852
051Q6.3	QUIROFANO 3º PLAN	235.912	110.343	3.929	93.328	14.611	458.124
051QM.1	QUIROFANO MATERNO	161.574	459.934	9.629	75.267	14.969	721.373
051QM.2	QUIROFANO MATERNO	25.808	96.011	440	39.694	5.740	167.692
051QM.3	QUIROFANO MATERNO	14.350	66.346	253	24.440	5.563	110.952
051QM.4	QUIROFANO MATERNO	39.701	64.709	232	58.598	6.879	170.119
051QN.1	QUIROFANO Nº 1. H	526.124	190.187	1.342	199.070	45.273	961.996
051QN.2	QUIROFANO Nº 2. H	201.696	1.028.348	1.962	229.202	18.966	1.480.175
051QN.3	QUIROFANO Nº 3. H	181.678	162.226	2.184	95.806	14.921	456.815
051QN.4	QUIROFANO Nº 4. H	136.491	58.067	1.609	83.438	12.427	292.032
051SY	SALA QUIRURGICA A	38.472	2.255	109	16	12	40.864
051TQUI1	QUIROFANO Nº 1 CA	78.876	129.251	15.339	46.062	62.043	331.571
TOTAL CÁCERES		4.873.742	5.316.684	68.029	1.518.023	329.629	12.106.107
061QUIR	QUIROFANOS	1.291.581	432.514	10.613	478.563	87.311	2.300.582
TOTAL CORIA		1.291.581	432.514	10.613	478.563	87.311	2.300.582
071QUI	QUIROFANOS	2.301.408	2.401.305	52.853	1.059.385	196.214	6.011.163
TOTAL PLASENCIA		2.301.408	2.401.305	52.853	1.059.385	196.214	6.011.163
081QUI	QUIROFANOS	659.666	274.603	16.587	395.803	76.177	1.422.835
TOTAL NAVALMORAL		659.666	274.603	16.587	395.803	76.177	1.422.835

TOTAL SES	CAP. 1	CAP. 2	AMORTIZACIÓN	REPER INT.	REPER EST.	TOTAL
	28.469.875	20.060.379	334.160	9.304.031	2.592.053	60.760.499

5.2. UNIDADES DE ENFERMERÍA

5.2.1. Indicadores clínico-económicos de Unidad de Enfermería (1/4)

Área	CeCo	Descripción	Estancias	Coste Total	COSTE/ESTANCIA
Badajoz	011ANRI	REANIMACIÓN INFANTA	2.220	5.943.093	2.677
	011HE1D	U-ENF 1ºD PPT	7.759	1.999.971	258
	011HE1I	U-ENF 1ª PPT	7.828	1.903.645	243
	011HE2D	U-ENF 2ºD PPT	5.614	1.245.250	222
	011HE2I	U-ENF 2ªI PPT	6.930	1.882.101	272
	011HE3D	U-ENF 3ºD PPT	4.473	1.433.905	321
	011HE3I	U-ENF 3ªI PPT	1.190	254.373	214
	011HE4D	U-ENF 4ºD PPT	3.074	1.357.340	442
	011HE4I	U-ENF 4ªI PPT	4.954	1.091.526	220
	011HE5D	UE 5ª D HPS	2.011	917.221	456
	011HE5I	U-ENF 5ªI PPT	7.601	1.947.778	256
	011HECE	U-ENF CUI ESP PERPE	1.377	1.992.450	1.447
	011HO1O	U-ENF 1ª O INF	3.963	2.047.892	517
	011HO2E	U-ENF 2ª E INF	7.853	1.892.707	241
	011HO2M	U-ENF 2ª MAT	3.094	1.080.086	349
	011HO2O	U-ENF 2ª O INF	10.623	2.202.204	207
	011HO3E	U-ENF 3ª E INF	4.255	3.656.766	859
	011HO3M	U-ENF 3ª MAT	8.343	1.732.560	208
	011HO3O	U-ENF 3ª O INF	7.885	1.741.823	221
	011HO4E	U-ENF 4ª E INF	7.831	1.974.228	252
	011HO4M	U-ENF 4ª MAT	4.106	986.104	240
	011HO4O	U-ENF 4ª O INF	8.099	1.643.107	203
	011HO5E	U-ENF 5ª E INF	8.302	1.806.468	218
	011HO5M	U-ENF 5ª MAT	2.548	1.407.784	553
	011HO5O	U-ENF 5ª O INF	8.085	1.769.836	219
	011HO6E	U-ENF 6ª E INF	8.129	1.928.127	237
	011HO6I	U-ENF 6ª I.MATERNO	5.355	2.650.217	495
	011HO6O	U-ENF 6ª O INF	7.132	1.848.897	259
	011HO7D	U-ENF 7ª DER MATERNI	3.141	1.798.119	572
	011HO7E	U-ENF 7ª E INF	9.419	1.985.637	211
	011HO7I	U-ENF 7ª IZ MATERNO	2.473	1.339.717	542
	011HO7O	U-ENF 7ª O INF	7.486	1.840.865	246
	011HO8E	U-ENF 8ª E INF	5.509	1.711.283	311
011HO8O	U-ENF 8ª O INF	8.684	1.756.604	202	
011HOPS	U-ENF PSIQ INF	7.342	1.223.972	167	
011UCII	UCI INF INTERMEDIO	5.675	7.824.181	1.379	
011UCIM	UCI MAT INTERMEDIO	1.349	1.659.533	1.230	
011UTR	U-TRANSPLANTE	489	1.472.829	3.012	
TOTAL BADAJOZ			212.201	74.950.197	353

5.2.1. Indicadores clínico-económicos de Unidad de Enfermería (2/4)

Área	CeCo	Descripción	Estancias	Coste Total	COSTE/ESTANCIA
Mérida	021ANR	ANE-REA	263	2.129.172	8.096
	021H1A	UD ENFERMERÍA HTB	12.887	2.633.153	204
	021H1D	HOSPITALIZ 1ª DCHA	6.182	1.364.096	221
	021H1I	HOSPITALIZ 1ª IZDA	2.207	1.254.718	569
	021H2D	HOSPITALIZ 2ª DCHA	10.847	2.253.153	208
	021H2I	HOSPITALIZ 2ª IZDA	11.112	1.879.034	169
	021H3D	HOSPITALIZ 3ª DCHA	10.589	1.963.744	185
	021H3I	HOSPITALIZ 3ª IZDA	9.917	2.060.093	208
	021H4D	HOSPITALIZ 4ª DCHA	7.458	1.789.213	240
	021H4I	HOSPITALIZ 4ª IZDA	8.366	1.686.321	202
	021H5I	HOSPITALIZ 5ª I	9.807	1.943.983	198
	021HN	HOSPITALIZ PREMATUR	1.935	1.352.064	699
	021HS1I	HOSPITALIZ S1ª IZDA	6.908	735.809	107
	021HU	HOSPITALIZACIÓN UVI	2.291	2.985.109	1.303
TOTAL MÉRIDA			100.769	26.029.663	258
Don Benito	031ANRE	ANESTESIA Y REANIMAC	12	1.500.656	125.055
	031H01	PLANTA PEDIATRÍA	3.279	1.553.130	474
	031H02	PLANTA MED INT 1(4ª)	12.777	2.788.714	218
	031H03	PLANTA MED INT 2(3ª)	14.369	3.206.016	223
	031H11	PLANTA TRAUMATOL	8.078	2.343.767	290
	031H12	PLANTA TOCO-GINECO	6.710	1.914.380	285
	031H13	PLANTA ESPECIALIDAD	8.182	2.031.783	248
	031H14	PLANTA CIRUGÍA	10.967	2.433.190	222
	031THE	TALAR PLANTA ESTANC	8.905	1.151.222	129
	031UCI	UCI INTERMEDIO	1.372	2.867.360	2.090
	TOTAL DON BENITO			74.651	21.790.217
	041ANE	ANES Y REANIMACION	79	542.741	6.870
	041UE1	UD ENF OBSTE-GINE	3.207	1.564.719	488
	041UE2	UD ENF PEDIATRIA	1.119	776.578	694
	041UE3	UD ENF CIRUGIA	8.348	1.851.581	222
	041UE4	U ENF ESPECIALIDADE:	2.025	1.010.608	499
	041UE5	UD ENF MED INTERNA	11.004	2.428.194	221
	041UE7	UD PSIQ HOS BREVE	2.486	1.123.722	452
	041ZUCE	ZAF U-CUI-ESP INTERM	17	166.619	9.801
	041ZUE1	ZAF UNI ENF CRI CAR	2.820	1.714.853	608
	041ZUE2	ZAF UNI ENF MEDICINA	2.698	799.857	296
	041ZUE3	ZAF UD ENF MEDICINA	4.360	1.103.405	253
041ZUE4	ZAF UD ENF ESPECIALI	4.294	893.719	208	
041ZUE5	ZAF UD ENF CIRUGIA	4.113	683.863	166	
TOTAL LLERENA			46.570	14.660.459	315

5.2.1. Indicadores clínico-económicos de Unidad de Enfermería (3/4)

Área	CeCo	Descripción	Estancias	Coste Total	COSTE/ESTANCIA
Cáceres	051CIR3	U-ENF CIRU-GRAL HSP/	13.093	3.181.479	243
	051CIR4	U-ENF CIRU-GRAL HNSI	4.891	1.404.040	287
	051CPL4	U-ENF CIRU-PLAS HNSM	3.254	1.566.177	481
	051GIN3	U-ENF GINE HSPA	6.424	1.603.538	250
	051GRT4	U-ENF GERIATRIA HNSM	7.701	2.345.585	305
	051LAC3	U-ENF LACT-AISL HSPA	551	673.789	1.223
	051MIR3	U-ENF MEDI-INTE HSPA	12.773	2.643.947	207
	051MIV3	U-ENF ME-INTENS HSP/	3.057	4.258.842	1.393
	051NML3	U-ENF NEUMO HSPA	9.159	2.484.997	271
	051NMV3	UENF VENMECPEEP HSE	1.033	172.261	167
	051NNT3	U-ENF NEONATO HSPA	2.825	1.914.897	678
	051NRL3	U-ENF NEUR-CARD HSI	10.765	3.067.308	285
	051NRV3	U-ENF ICTUS HSPA	947	155.997	165
	051ONH3	U-ENF O-HEM-DIG HSP/	8.097	2.223.313	275
	051ORL3	U-ENF OTORRINOL	3.667	1.186.978	324
	051PED3	U-ENF PEDI-CIRU-PED	2.447	1.809.436	739
	051PSQ4	U-ENF PSIQ HNSM	5.307	1.595.722	301
	051REA	U-ENF REANIMAC.HSPA	1.678	1.793.214	1.069
	051TMO	U-TRAS MED OSEA	1.236	356.865	289
	051TOC3	U-ENF TOCOLOGIA HSF	4.544	1.895.109	417
051TRA3	U-ENF TRAUMA HSPA	11.657	2.691.319	231	
051URO3	U-ENF UROLOGIA HSP/	4.493	1.423.667	317	
TOTAL CÁ CERES			119.599	40.448.481	338
Coria	061HEME	U-ENF MEDICA	7.361	2.347.330	319
	061HEMI	U-ENF MATERNO-INFAN	2.568	1.478.518	576
	061HEQU	U-ENF QUIRURGICA I	6.007	2.252.373	375
TOTAL CORIA			15.936	6.078.221	381

5.2.1. Indicadores clínico-económicos de Unidad de Enfermería (4/4)

Área	CeCo	Descripción	Estancias	Coste Total	COSTE/ESTANCIA
Plasencia	071ANR	ANESTESIA REANMACIC	411	1.311.138	3.190
	071E5MI	UE 5ª MED. INTERNA	11.376	2.636.896	232
	071ECIR	UE 3ª CIRUGIA	8.622	2.273.891	264
	071EESP	UE 2ª ESPECIALIDADES	9.179	2.320.228	253
	071EMAT	UE 2ª MATERNIDAD	4.960	1.535.926	310
	071EMIR	UE 6ª MED. INTERNA	11.829	2.616.751	221
	071EPED	UE PEDIATRIA-NEON.	2.557	1.481.111	579
	071EPSQ	UE PSIQUIATRIA BREVE	5.398	1.281.327	237
	071ETRA	UE 4ª TRAUMATOLOGIA	6.141	1.731.612	282
	071UCI	UCI -CUID.INTENSIVOS	1.523	3.460.352	2.272
TOTAL PLASENCIA			61.996	20.649.232	333
Navalmoral	081UE1A	U-ENF QUIRURGICA	7.162	1.925.971	269
	081UE1B	U-ENF MATERNO-INFAN	3.050	1.698.954	557
	081UE2A	U-ENF MEDICA	9.385	1.953.872	208
	081UE2B	U-ENF CORTA ESTANC	2.673	649.983	243
TOTAL NAVALMORAL			22.270	6.228.780	280
TOTAL SES			653.992	210.835.250	322

CECOS DE UNIDADES DE ENFERMERÍA SIN ACTIVIDAD REGISTRADA

Área	CeCo	Descripción	Estancias	Coste Total	COSTE/ESTANCIA
BADAJOS	011UCOR	UNIDAD CORONARIA	0	39.307	-
DON BENITO	031THP	TALARRUBIAS PLANTA	0	226.719	-
TOTAL			0	266.025	

TOTAL SES	Estancias	Coste Total	COSTE/ESTANCIA
	653.992	211.101.275	323

5.2.2. Estructura de costes de Unidad de Enfermería. (1/4)

CECOS	Descripción	CAP. 1	CAP. 2	CAP. 4	AMORTIZACIÓN	REPER DE INT.	REPER DE EST.	REPER A FIN	TOTAL
011ANRI	REA NIMACIÓN HOSPITA	4.535.958	686.691	8.624	5.399	314.849	391.574	0	5.943.095
011HE1D	U-ENF 1ªD PPT	1.102.095	252.603	0	156	523.784	121.331	0	1.999.970
011HE1I	U-ENF 1ª PPT	980.475	263.702	0	13	547.082	112.373	0	1.903.645
011HE2D	U-ENF 2ªD PPT	672.874	147.794	0	19	339.382	85.180	0	1.245.250
011HE2I	U-ENF 2ªI PPT	994.132	241.087	0	222	537.492	109.167	0	1.882.101
011HE3D	U-ENF 3ªD PPT	806.680	229.869	0	307	309.688	87.361	0	1.433.904
011HE3I	U-ENF 3ªI PPT	113.367	59.436	0	142	65.851	15.577	0	254.374
011HE4D	U-ENF 4ªD PPT	871.609	127.422	0	687	254.679	102.943	0	1.357.340
011HE4I	U-ENF 4ªI PPT	600.919	107.045	0	22	312.660	70.880	0	1.091.526
011HE5D	UE 5ª DERECHA HPS	727.754	20.324	0	143	82.358	86.641	0	917.221
011HE5I	UDAD ENFERMERIA 5ªI	1.023.167	266.531	0	655	551.978	105.447	0	1.947.779
011HECE	UDAD ENFERM CUIDADO	1.557.542	167.781	0	263	108.230	158.635	0	1.992.451
011HO1O	UNIDAD DE ENFERMERI	1.483.240	156.929	0	554	251.690	155.481	0	2.047.893
011HO2E	UNIDAD DE ENFERMERI	1.081.282	174.136	0	2.721	508.133	126.434	0	1.892.706
011HO2M	UNIDAD DE ENFERMERI	661.467	127.864	0	462	232.176	58.115	0	1.080.085
011HO2O	UNIDAD DE ENFERMERI	1.367.783	158.517	0	1.286	519.236	155.381	0	2.202.204
011HO3E	UNIDAD DE ENFERMERI	2.108.979	994.953	0	1.279	316.840	234.716	0	3.656.767
011HO3M	UNIDAD DE ENFERMERI	876.960	183.784	0	89	595.179	76.548	0	1.732.560
011HO3O	UNIDAD DE ENFERMERI	1.103.586	189.532	0	335	318.288	130.081	0	1.741.823
011HO4E	UNIDAD DE ENFERMERI	1.115.477	259.986	0	835	485.705	112.223	0	1.974.227
011HO4M	UNIDAD DE ENFERMERI	444.666	196.602	0	91	296.626	48.120	0	986.104
011HO4O	UNIDAD DE ENFERMERI	905.853	189.883	0	140	433.151	114.080	0	1.643.107
011HO5E	UNIDAD DE ENFERMERI	1.122.319	152.440	0	355	408.165	123.188	0	1.806.467
011HO5M	UNIDAD DE ENFERMERI	970.969	119.161	0	477	250.898	66.279	0	1.407.784
011HO5O	UNIDAD DE ENFERMERI	937.612	266.703	0	141	464.593	100.789	0	1.769.838
011HO6E	UNIDAD DE ENFERMERI	1.122.037	179.905	0	293	495.730	130.162	0	1.928.127
011HO6I	UNIDAD DE ENFERMERI	1.585.177	550.036	0	10.114	359.408	145.483	0	2.650.218
011HO6O	UNIDAD DE ENFERMERI	1.026.487	149.723	0	296	557.863	114.528	0	1.848.897
011HO7D	UNIDAD DE ENFERMERI	1.161.634	166.170	0	4.801	357.376	108.137	0	1.798.119
011HO7E	UNIDAD DE ENFERMERI	1.158.572	133.883	0	399	565.001	127.781	0	1.985.636
011HO7I	UNIDAD DE ENFERMERI	864.854	157.860	0	3.697	227.501	85.805	0	1.339.718
011HO7O	UNIDAD DE ENFERMERI	973.870	171.377	0	356	582.681	112.581	0	1.840.865
011HO8E	UNIDAD DE ENFERMERI	1.002.491	220.237	0	7.453	370.881	110.220	0	1.711.282
011HO8O	UNIDAD DE ENFERMERI	952.086	213.268	0	564	480.807	109.879	0	1.756.604
011HOPS	UNIDAD DE ENFERMERI	723.173	39.455	0	460	376.237	84.648	0	1.223.973
011UCII	UNIDAD DE CUIDA DOS	4.706.618	2.188.299	0	132.273	303.371	493.614	0	7.824.175
011UCIM	UNIDAD DE CUIDA DOS	1.047.972	404.381	0	26.765	92.692	87.723	0	1.659.534
011UCOR	UNIDAD CORONARIA	0	31.070	0	8.160	30	46	0	39.307
011UTR	UNIDADES DE TRANSPL	1.192.188	239.704	0	544	18.881	21.510	0	1.472.829
TOTAL BADAJOZ		45.683.928	10.586.141	8.624	212.969	13.817.175	4.680.664	0	74.989.502

5.2.2. Estructura de costes de Unidad de Enfermería. (2/4)

CECOS	Descripción	CAP. 1	CAP. 2	CAP. 4	AMORTIZACIÓN	REPER DE INT.	REPER DE EST.	REPER A FIN	TOTAL
021ANR	ANESTESIA Y REANIMA	1.568.403	361.241	0	33.171	110.158	79.377	-23.176	2.129.172
021H1A	UNIDAD ENFERMERÍA H	1.214.748	481.836	0	12.072	714.352	210.145	0	2.633.152
021H1D	HOSPITALIZACION 1ª	831.483	173.814	0	6.470	284.807	67.522	0	1.364.095
021H1I	HOSPITALIZACION 1ª	911.833	123.942	0	6.820	144.584	67.540	0	1.254.718
021H2D	HOSPITALIZACION 2ª	1.248.924	274.922	0	9.521	623.364	96.422	0	2.253.154
021H2I	HOSPITALIZACION 2ª	942.624	264.872	0	6.990	581.034	83.514	0	1.879.035
021H3D	HOSPITALIZACION 3ª	1.095.169	256.234	0	11.410	518.477	82.455	0	1.963.744
021H3I	HOSPITALIZACION 3ª	1.121.299	235.663	0	7.497	610.197	85.437	0	2.060.093
021H4D	HOSPITALIZACION 4ª	1.055.046	212.452	0	19.047	420.701	81.967	0	1.789.214
021H4I	HOSPITALIZACION 4ª	996.279	186.032	0	7.066	417.321	79.624	0	1.686.322
021H5I	HOSPITALIZACION 5ªI	1.033.386	322.477	0	8.443	488.318	91.360	0	1.943.984
021HN	HOSPITALIZACIÓN PRE	1.047.068	160.374	0	6.243	79.195	59.185	0	1.352.065
021HS1I	HOSPITALIZACION S1ª	215.057	153.074	0	6.465	327.136	34.077	0	735.808
021HU	HOSPITALIZACIÓN UVI	1.919.798	660.484	0	27.734	252.218	124.878	0	2.985.111
TOTAL MÉRIDA		15.201.115	3.867.417	0	168.947	5.571.862	1.243.502	-23.176	26.029.666
031ANRE	ANESTESIA Y REANIMA	921.675	487.333	4.933	15.232	45.478	35.598	-9.593	1.500.656
031H01	PLANTA PEDIATRÍA	960.361	150.862	0	455	388.107	53.344	0	1.553.130
031H02	PLANTA MEDICINA INT	970.283	502.141	0	2.897	1.250.338	63.056	0	2.788.715
031H03	PLANTA MEDICINA INT	1.398.934	450.686	0	3.094	1.269.016	84.288	0	3.206.017
031H11	PLANTA TRAUMATOLOGÍ	1.307.321	164.505	0	3.293	795.524	73.123	0	2.343.766
031H12	PLANTA TOCO-GINECOL	1.050.949	170.598	0	5.778	629.223	57.832	0	1.914.380
031H13	PLANTA DE ESPECIALI	866.565	377.377	0	4.938	730.236	52.666	0	2.031.782
031H14	PLANTA CIRUGÍA	973.835	469.216	0	6.019	930.649	53.472	0	2.433.190
031THE	TALARRUBIAS PLAN HO	126.381	371.455	0	1.586	641.343	10.456	0	1.151.222
031THP	TALARRUBIAS PLANTA	0	0	0	0	179.328	47.390	0	226.719
031UCI	UNIDAD DE CUIDADOS	1.605.698	773.293	7.608	14.918	380.520	85.324	0	2.867.360
TOTAL DON BENITO		10.182.001	3.917.465	12.542	58.209	7.239.762	616.550	-9.593	22.016.936
041ANE	ANESTESIA Y REANIMA	426.118	63.676	0	2.063	53.575	30.402	-33.093	542.741
041UE1	UNIDAD DE ENFERMERI	982.076	126.296	0	4.687	273.739	177.921	0	1.564.719
041UE2	UNIDAD DE ENFERMERI	490.582	64.010	0	2.431	137.892	81.663	0	776.579
041UE3	UNIDAD DE ENFERMERI	905.359	180.284	0	1.120	582.422	182.396	0	1.851.581
041UE4	UNIDAD DE ENFERMERI	591.638	132.958	0	624	172.484	112.903	0	1.010.608
041UE5	UNIDAD DE ENFERMERI	1.130.113	190.744	0	4.965	864.055	238.316	0	2.428.192
041UE7	UNIDAD PSIQUIATRÍA	682.531	35.690	0	166	284.931	120.404	0	1.123.722
041ZUCE	ZAFRA UNIDAD CUIDAD	57.433	53.691	0	0	45.486	10.009	0	166.619
041ZUE1	ZAFRA UD ENF CRÍTIC	1.333.115	129.985	0	0	118.625	133.128	0	1.714.853
041ZUE2	ZAFRA UD ENF MEDICI	533.966	74.775	0	159	125.587	65.371	0	799.857
041ZUE3	ZAFRA UD ENF MEDICI	743.569	88.216	0	0	186.496	85.123	0	1.103.404
041ZUE4	ZAFRA UD ENF ESPECI	588.726	85.316	0	70	149.471	70.136	0	893.719
041ZUE5	ZAFRA UD ENF CIRUGI	392.094	81.261	0	617	162.084	47.808	0	683.863
TOTAL LLERENA		8.857.320	1.306.903	0	16.901	3.156.846	1.355.581	-33.093	14.660.458

5.2.2. Estructura de costes de Unidad de Enfermería. (3/4)

CECOS	Descripción	CAP. 1	CAP. 2	CAP. 4	AMORTIZACIÓN	REPER DE INT.	REPER DE EST.	REPER A FIN	TOTAL
051CIR3	UNIDAD ENFERMERIA C	1.802.901	313.858	0	3.709	936.761	124.249	0	3.181.477
051CIR4	UNIDAD ENFERMERIA C	929.385	190.238	0	1.012	212.964	70.442	0	1.404.040
051CPL4	UNIDAD ENFERMERIA C	912.107	167.135	0	1.780	414.645	70.511	0	1.566.178
051GIN3	UNIDAD ENFERMERIA G	992.465	217.817	0	821	300.782	91.653	0	1.603.538
051GRT4	UNIDAD ENFERMERIA G	1.299.871	199.382	0	3.115	761.155	82.063	0	2.345.587
051LAC3	UNIDAD ENFERMERIA L	526.995	54.587	0	1.121	58.525	32.562	0	673.789
051MIR3	UNIDAD DE ENFERMERI	1.528.993	304.477	0	4.545	696.425	109.506	0	2.643.946
051MIV3	UNIDAD ENFERMERIA M	2.707.136	1.003.996	0	25.927	372.058	149.727	0	4.258.844
051NML3	UNIDAD DE ENFERMERI	1.838.139	302.399	0	1.568	225.948	116.942	0	2.484.996
051NMV3	UD VENTILACIÓN MEC	72.549	49.127	0	1.528	36.465	12.592	0	172.261
051NNT3	UNIDAD ENFERMERIA N	1.584.741	119.141	0	4.347	115.251	91.417	0	1.914.898
051NRL3	UNIDAD ENFERMERIA N	1.929.300	198.472	2.585	1.751	825.704	109.497	0	3.067.309
051NRV3	UNIDAD DE ICTUS HSP	18.941	39.989	0	1.356	87.016	8.696	0	155.997
051ONH3	UNIDAD ENFERMERIA O	1.299.750	288.778	0	2.217	520.700	111.869	0	2.223.313
051ORL3	UNIDAD ENFERMERIA O	774.454	112.872	0	410	241.528	57.715	0	1.186.979
051PED3	UNIDAD ENFERM. PEDI	1.261.922	221.951	0	4.704	226.857	94.000	0	1.809.435
051PSQ4	UNIDAD ENFERMERIA P	886.248	109.557	0	3.632	541.120	55.166	0	1.595.723
051REA	UNID ENFERMERIA REA	1.054.131	436.368	0	2.980	208.669	91.070	0	1.793.218
051TMO	UNIDAD TRASPLANTE M	109.721	95.935	0	6.341	131.917	12.951	0	356.865
051TOC3	UNIDAD ENFERMERIA T	1.150.224	247.511	0	3.653	384.405	109.316	0	1.895.109
051TRA3	UNIDAD DE ENFERMERI	1.631.226	334.146	0	1.961	609.996	113.989	0	2.691.318
051URO3	UNIDAD DE ENFERMERI	780.237	189.837	0	183	375.752	77.657	0	1.423.666
TOTAL CÁCERES		25.091.437	5.197.572	2.585	78.659	8.284.643	1.793.589	0	40.448.485
061HEVE	UNIDAD DE ENFERMERI	1.202.302	352.553	0	3.710	693.283	95.483	0	2.347.331
061HEMI	UNIDAD DE ENFERMERI	914.085	195.474	0	4.209	276.843	87.908	0	1.478.519
061HEQU	UNIDAD DE ENFERMERI	1.270.210	256.304	0	3.819	624.001	98.037	0	2.252.372
TOTAL CORIA		3.386.598	804.331	0	11.738	1.594.127	281.429	0	6.078.222

5.2.2. Estructura de costes de Unidad de Enfermería. (4/4)

CECOS	Descripción	CAP. 1	CAP. 2	CAP. 4	AMORTIZACIÓN	REPER DE INT.	REPER DE EST.	REPER A FIN	TOTAL
071ANR	ANESTESIA Y REANIMA	908.806	306.167	0	14.361	36.318	52.079	-6.591	1.311.138
071E5MI	UN. ENF. 5ª MEDICIN	1.435.412	386.389	0	4.399	649.628	161.068	0	2.636.897
071ECIR	UN. ENF. CIRUGIA -	1.315.906	335.047	0	5.820	468.130	148.988	0	2.273.892
071EESP	UN. ENF. ESPECIALID	1.270.362	330.547	0	2.136	573.515	143.668	0	2.320.228
071EMAT	UN. ENF. MATERNIDAD	947.577	174.519	0	5.011	321.000	87.819	0	1.535.926
071EMIR	UN. ENF. 6ª MEDICIN	1.392.540	367.646	0	8.748	693.287	154.531	0	2.616.752
071EPED	UN. ENF. PEDIATRIA	983.712	203.816	0	5.785	192.525	95.273	0	1.481.112
071EPSQ	UN. ENF. PSIQUIATRI	828.946	112.610	0	6.040	243.155	90.577	0	1.281.328
071ETRA	UN. ENF. TRAUMATOLO	1.034.221	204.224	0	7.747	383.261	102.159	0	1.731.612
071UCI	UNIDAD DE CUIDADOS	1.919.334	1.003.205	716	19.002	379.465	138.629	0	3.460.350
TOTAL PLASENCIA		12.036.815	3.424.169	716	79.049	3.940.285	1.174.791	-6.591	20.649.233
081UE1A	UNIDAD DE ENFERMERI	1.183.750	165.164	0	837	450.097	126.123	0	1.925.972
081UE1B	UNIDAD DE ENFERMERI	1.137.354	109.305	0	5.260	317.330	129.707	0	1.698.955
081UE2A	UNIDAD DE ENFERMERI	1.061.953	194.159	0	1.232	572.596	123.932	0	1.953.872
081UE2B	UNIDAD ENFERMERIA D	367.595	55.138	0	578	183.692	42.982	0	649.984
TOTAL NAVALMORAL		3.750.652	523.765	0	7.906	1.523.715	422.744	0	6.228.782
TOTAL SES		124.189.865	29.627.762	24.466	634.379	45.128.416	11.568.850	-72.453	211.101.284

5.3. RADIOLOGÍA

5.3.1 Indicadores clínico-económicos de Radiología

Área	CeCo Emisor	Descripción	Cantidad	Peso total	Coste total	URV media	Coste/URV	
Badajoz	011RADI	RADI INF	141.202	688.989	7.982.739	4,88	11,59	
	011RADM	RADI MAT	13.039	23.654	854.039	1,81	36,11	
	011RADR	RADI FPT	104.101	328.229	4.053.492	3,15	12,35	
	012001RA	U.RAD ZBS ALBURQ	3.827	5.458	83.115	1,43	15,23	
	012002RA	U.RAD ZBS ALCON	1.303	1.955	37.513	1,50	19,19	
	012010RA	U.RAD ZBS JEREZ	2.225	3.062	38.029	1,38	12,42	
	012011RA	U.RAD ZBS MONTIJO	4.502	4.143	60.656	0,92	14,64	
	012013RA	U.RAD ZBS OLIVENZA	2.640	3.433	24.749	1,30	7,21	
	012017RA	U.RAD ZBS S. MARTA	707	1.061	24.895	1,50	23,47	
	Total Badajoz			273.546	1.059.983	13.159.227	3,87	12,41
	021RAD	RADIODIAGNOSTICO	108.957	343.230	4.460.085	3,15	12,99	
	021RADA	RADIODIAGNOSTICO ALM	37.755	89.061	995.626	2,36	11,18	
	022RAXP	U-RADIODIAGNOSTICO	4.106	6.159	83.205	1,50	13,51	
Total Mérida			150.818	438.450	5.538.916	2,91	12,63	
Don Benito	031RADD	RADIOLOGÍA D BENITO	3.189	7.766	86.269	2,44	11,11	
	031RADH	RADIOLOGÍA HOSPITAL	93.478	329.465	3.914.675	3,52	11,88	
	031RADV	RADIOLOGÍA VVA	6.756	6.792	57.558	1,01	8,47	
	031TRADH	TALAR RADIOLOGÍA	20.044	50.433	718.096	2,52	14,24	
	032033RX	U- RAD ZBS CABEZA	1.395	1.308	25.191	0,94	19,26	
	032035RX	U- RAD ZBS CASTUERA	1.849	1.751	16.831	0,95	9,61	
	032037RX	U- RAD ZBS HERRERA	1.139	1.064	19.210	0,93	18,06	
	032038RX	U- RAD ZBS PELA	823	759	25.797	0,92	34,01	
	Total Don Benito			128.673	399.337	4.863.628	3,10	12,18
	Llerena	041RAD	RADIOLOGIA	47.093	171.720	2.080.204	3,65	12,11
041ZRAD		ZAFRA RADIOLOGIA	52.718	99.137	1.416.774	1,88	14,29	
042RAXP		UD RADIODIAGNOSTICO	12.885	19.328	75.097	1,50	3,89	
Total Llerena			112.696	290.184	3.572.075	2,57	12,31	

Área	CeCo Emisor	Descripción	Cantidad	Peso total	Coste total	URV media	Coste/URV
Cáceres	051RAD	RADIOLOGIA HSPA	117.944	515.344	5.189.624	4,37	10,07
	051RAD1	RADIOLOGIA HNSM	45.117	55.136	1.291.462	1,22	23,42
	051TRAX	RADIOLOGIA CART	17.385	42.751	450.453	2,46	10,54
	052056RX	RADIOLOGIA ZBS ALCUE	666	999	22.208	1,50	22,23
	052065RX	RADIOLOGIA ZBS LOGR	654	981	24.986	1,50	25,47
	052066RX	RADIOLOGIA ZBS MIAJA	2.331	3.497	40.269	1,50	11,52
	052067RX	RADIOLOGIA ZBS NAVAS	602	903	17.062	1,50	18,89
	052073RX	RADIOLOGIA ZBS VALEN	732	1.098	29.425	1,50	26,80
	Total Cáceres			185.431	620.708	7.065.489	3,35
Coria	061RADI	RADIODIAGNOSTICO	37.357	90.468	1.236.149	2,42	13,66
	Total Coria			37.357	90.468	1.236.149	2,42
Plasencia	071RAD	RADIODIAGNOSTICO	84.745	268.056	3.708.850	3,16	13,84
	071RADK	RADIOD. CENTRO ESPEC	19.037	17.589	221.794	0,92	12,61
Total Plasencia			103.782	285.645	3.930.644	2,75	13,76
Navalmoral	081RAD	RADIODIAGNOSTICO	43.815	108.844	1.343.409	2,48	12,34
	082099RX	RADIOLOG ZBS LOSAR	1.889	2.834	20.983	1,50	7,40
	Total Navalmoral			45.704	111.678	1.364.392	2,44

TOTAL SES	Cantidad	Peso total	Coste total	URV media	Coste/URV
	1.038.007	3.296.453	40.730.520	3,18	12,36

5.3.2 Estructura de costes de Radiología

CECOS	DESCRIPCIÓN	CAP. 1	CAP. 2	CAP. 4	AMORTIZACIÓN	REPER INT.	REPER EST.	TOTAL
011RADI	RADIODIAGNÓSTICO I	3.873.681	3.222.348	10.845	63.093	361.155	451.622	7.982.743
011RADM	RADIODIAGNÓSTICO M	611.970	121.363	37	7.836	58.080	54.753	854.039
011RADR	RADIODIAGNÓSTICO P	2.821.158	771.256	8.812	17.287	167.073	267.907	4.053.494
012001RA	UNIDAD DE RADIODIA	41.193	17.777	0	0	417	23.728	83.115
012002RA	UNIDAD DE RADIODIA	19.090	9.894	0	0	89	8.440	37.513
012010RA	UNIDAD DE RADIODIA	17.609	13.318	0	0	77	7.025	38.029
012011RA	UNIDAD DE RADIODIA	35.851	11.971	0	0	73	12.761	60.656
012013RA	UNIDAD DE RADIODIA	12.776	6.587	0	0	25	5.360	24.749
012017RA	UNIDAD DE RADIODIA	11.739	7.770	0	0	50	5.336	24.895
TOTAL BADAJOZ		7.445.067	4.182.285	19.694	88.216	587.040	836.933	13.159.234
021RAD	RADIODIAGNOSTICO	2.866.609	808.353	7.626	66.995	518.203	192.298	4.460.085
021RADA	RADIODIAGNOSTICO A	601.994	230.253	15.812	4.580	62.160	80.827	995.626
022RAXP	UNIDAD DE RADIODIA	37.201	32.663	0	295	798	12.247	83.205
TOTAL MÉRIDA		3.505.804	1.071.270	23.438	71.870	581.161	285.373	5.538.915
031RADD	RADIOLOGÍA D. BENI	57.342	1.226	1.138	12	24.076	2.475	86.270
031RADH	RADIOLOGÍA HOSPITA	2.444.547	597.778	8.772	31.144	710.252	122.184	3.914.677
031RADV	RADIOLOGÍA VVA	47.932	1.585	0	1.511	2.041	4.350	57.419
031TRADH	TALARRUBIAS RADIOL	461.787	122.321	0	9.142	93.038	31.809	718.096
032033RX	UD DE RADIODIAGNÓS	17.899	5.473	0	91	257	1.472	25.191
032035RX	UD DE RADIODIAGNÓS	11.936	3.891	0	11	465	519	16.822
032037RX	UNIDAD DE RADIODIA	9.832	7.511	0	309	282	1.277	19.210
032038RX	UNIDAD DE RADIODIA	19.132	5.108	0	70	246	1.241	25.797
TOTAL DON BENITO		3.070.406	744.892	9.910	42.290	830.658	165.327	4.863.482
041RAD	RADIOLOGIA	1.151.816	511.061	944	18.563	182.001	215.820	2.080.204
041ZRAD	ZAFRA RADIOLOGIA	1.015.961	198.792	2.330	13.366	70.235	117.180	1.417.864
042RAXP	UNIDAD DE RADIODIA	46.506	22.617	0	0	3.084	2.890	75.097
TOTAL LLERENA		2.214.282	732.471	3.274	31.928	255.320	335.890	3.573.165

CECOS	DESCRIPCIÓN	CAP. 1	CAP. 2	CAP. 4	AMORTIZACIÓN	REPER INT.	REPER EST.	TOTAL
051RAD	RADIOLOGIA HSPA	2.835.777	829.344	4.560	153.737	1.191.314	179.084	5.193.816
051RAD1	RADIOLOGIA HNSM	788.482	157.438	2.190	8.411	290.186	44.709	1.291.417
051TRAX	RADIOLOGIA CAR TRU	239.352	88.986	0	2.166	47.958	71.990	450.452
052056RX	RADIOLOGÍA ZBS ALC	11.883	7.855	0	0	390	2.080	22.208
052065RX	RADIOLOGÍA ZBS LOG	17.825	4.556	0	0	377	2.228	24.986
052066RX	RADIOLOGÍA ZBS MA	26.262	6.081	0	246	2.003	5.677	40.269
052067RX	RADIOLOGÍA ZBS NAV	11.907	3.168	0	11	469	1.507	17.062
052073RX	RADIOLOGIA C.S VAL	17.861	5.928	0	407	1.718	3.512	29.425
TOTAL CÁCERES		3.949.349	1.103.355	6.750	164.977	1.534.415	310.788	7.069.634
061RADI	RADIODIAGNOSTICO	822.720	265.691	1.659	17.459	58.587	70.034	1.236.150
TOTAL CORIA		822.720	265.691	1.659	17.459	58.587	70.034	1.236.150
071RAD	RADIODIAGNOSTICO	2.382.768	542.650	0	16.372	568.982	198.080	3.708.851
071RADK	RADIODIAGNOSTICO C	124.284	48.323	0	13.696	23.003	12.487	221.794
TOTAL PLASENCIA		2.507.053	590.973	0	30.068	591.985	210.567	3.930.644
081RAD	RADIODIAGNOSTICO	918.234	252.058	715	16.536	67.107	88.761	1.343.410
082099RX	RADIOLOGÍA ZBS LOS	9.785	9.993	0	0	610	595	20.983
TOTAL NAVALMORAL		928.018	262.051	715	16.536	67.717	89.356	1.364.393

TOTAL SES	CAP. 1	CAP. 2	CAP. 4	AMORTIZACIÓN	REPER INT.	REPER EST.	TOTAL
	24.442.698	8.952.987	65.440	463.343	4.506.880	2.304.269	40.735.617

5.3.3 Coste/prueba de los 25 procesos más frecuentes en Especializada por Área de Salud

Clase de coste	Descripción	BADAJOS	MERIDA	DON BENITO	LLERENA	CÁCERES	CORIA	PLASENCIA	NAVALMORAL	MEDIA SES
RD70001	Otras radiología sim	18,62	18,95		18,47	17,07			18,33	18,53
RD70101	Torax, p-a	9,93	10,11	9,74	9,85	9,11	10,93	11,01	9,77	9,88
RD70102	Torax, p-a y lat	12,41	12,63	12,18	12,31	11,38	13,66	13,76	12,22	12,36
RD70121	Torax portatil	13,66	13,90	13,40	13,54	12,52	15,03	15,14	13,44	13,59
RD70208	Columna cervical ap.	9,93	10,11	9,74	9,85	9,11	10,93	11,01	9,77	9,88
RD70302	Columna dorsal, a-p	12,41	12,63	12,18	12,31	11,38	13,66	13,76	12,22	12,36
RD70304	Columna lumbosacra,	12,41	12,63	12,18	12,31	11,38	13,66	13,76	12,22	12,36
RD70307	Pelvis, antero-poste	11,17	11,37	10,96	11,08	10,24	12,30	12,38	11,00	11,12
RD70403	Hombro, 2 proyeccion	9,93	10,11	9,74	9,85	9,11	10,93	11,01	9,77	9,88
RD70408	Muñeca, ant.-post y	8,69	8,84	8,53	8,62	7,97	9,56	9,63	8,55	8,65
RD70412	Mano, 2 proyecciones	9,93	10,11	9,74	9,85	9,11	10,93	11,01	9,77	9,88
RD70422	Cadera unilateral, 2	11,17	11,37	10,96	11,08	10,24	12,30	12,38	11,00	11,12
RD70424	Rodilla, ant.-post.	9,93	10,11	9,74	9,85	9,11	10,93	11,01	9,77	9,88
RD70427	Rodillas bilateral	17,38	17,69	17,05	17,23	15,94	19,13	19,26	17,10	17,30
RD70429	Tobillo, ant.-post.	9,93	10,11	9,74	9,85	9,11	10,93	11,01	9,77	9,88
RD70431	Pie, ant.-post. y la	9,93	10,11	9,74	9,85	9,11	10,93	11,01	9,77	9,88
RD70501	Abdomen, antero.-post	11,17	11,37	10,96	11,08	10,24	12,30	12,38	11,00	11,12
RD70502	Abdomen compl con de	17,38	17,69	17,05	17,23	15,94	19,13	19,26	17,10	17,30
RD70893	Tc cerebro sin/con c	129,11	131,38	126,66	128,03	118,38	142,10	143,11	127,06	128,50
RD70993	Tc de torax sin/con	162,63	165,49	159,55	161,27	149,11	179,00	180,26	160,05	161,86
RD71344	Ecografía de mama	29,79	30,32	29,23	29,54	27,32	32,79	33,03	29,32	29,65
RD71345	Ecogr abdomen comple	29,79	30,32	29,23	29,54	27,32	32,79	33,03	29,32	29,65
RD71346	Ecografía de aparato	29,79		29,23	29,54	27,32	32,79	33,03	29,32	29,65
RD72331	Mamografía 2 proyec	24,83	25,27	24,36	24,62	22,76	27,33	27,52	24,43	24,71
RD72340	Mamografía screening	18,62	18,95	18,27		17,07	20,50	20,64	18,33	18,53

